



This is a digital copy of a book that was preserved for generations on library shelves before it was carefully scanned by Google as part of a project to make the world's books discoverable online.

It has survived long enough for the copyright to expire and the book to enter the public domain. A public domain book is one that was never subject to copyright or whose legal copyright term has expired. Whether a book is in the public domain may vary country to country. Public domain books are our gateways to the past, representing a wealth of history, culture and knowledge that's often difficult to discover.

Marks, notations and other marginalia present in the original volume will appear in this file - a reminder of this book's long journey from the publisher to a library and finally to you.

### **Usage guidelines**

Google is proud to partner with libraries to digitize public domain materials and make them widely accessible. Public domain books belong to the public and we are merely their custodians. Nevertheless, this work is expensive, so in order to keep providing this resource, we have taken steps to prevent abuse by commercial parties, including placing technical restrictions on automated querying.

We also ask that you:

- + *Make non-commercial use of the files* We designed Google Book Search for use by individuals, and we request that you use these files for personal, non-commercial purposes.
- + *Refrain from automated querying* Do not send automated queries of any sort to Google's system: If you are conducting research on machine translation, optical character recognition or other areas where access to a large amount of text is helpful, please contact us. We encourage the use of public domain materials for these purposes and may be able to help.
- + *Maintain attribution* The Google "watermark" you see on each file is essential for informing people about this project and helping them find additional materials through Google Book Search. Please do not remove it.
- + *Keep it legal* Whatever your use, remember that you are responsible for ensuring that what you are doing is legal. Do not assume that just because we believe a book is in the public domain for users in the United States, that the work is also in the public domain for users in other countries. Whether a book is still in copyright varies from country to country, and we can't offer guidance on whether any specific use of any specific book is allowed. Please do not assume that a book's appearance in Google Book Search means it can be used in any manner anywhere in the world. Copyright infringement liability can be quite severe.

### **About Google Book Search**

Google's mission is to organize the world's information and to make it universally accessible and useful. Google Book Search helps readers discover the world's books while helping authors and publishers reach new audiences. You can search through the full text of this book on the web at <http://books.google.com/>





SDG  
Estate Gen Case  
179-27 28  
Carroll  
Carroll







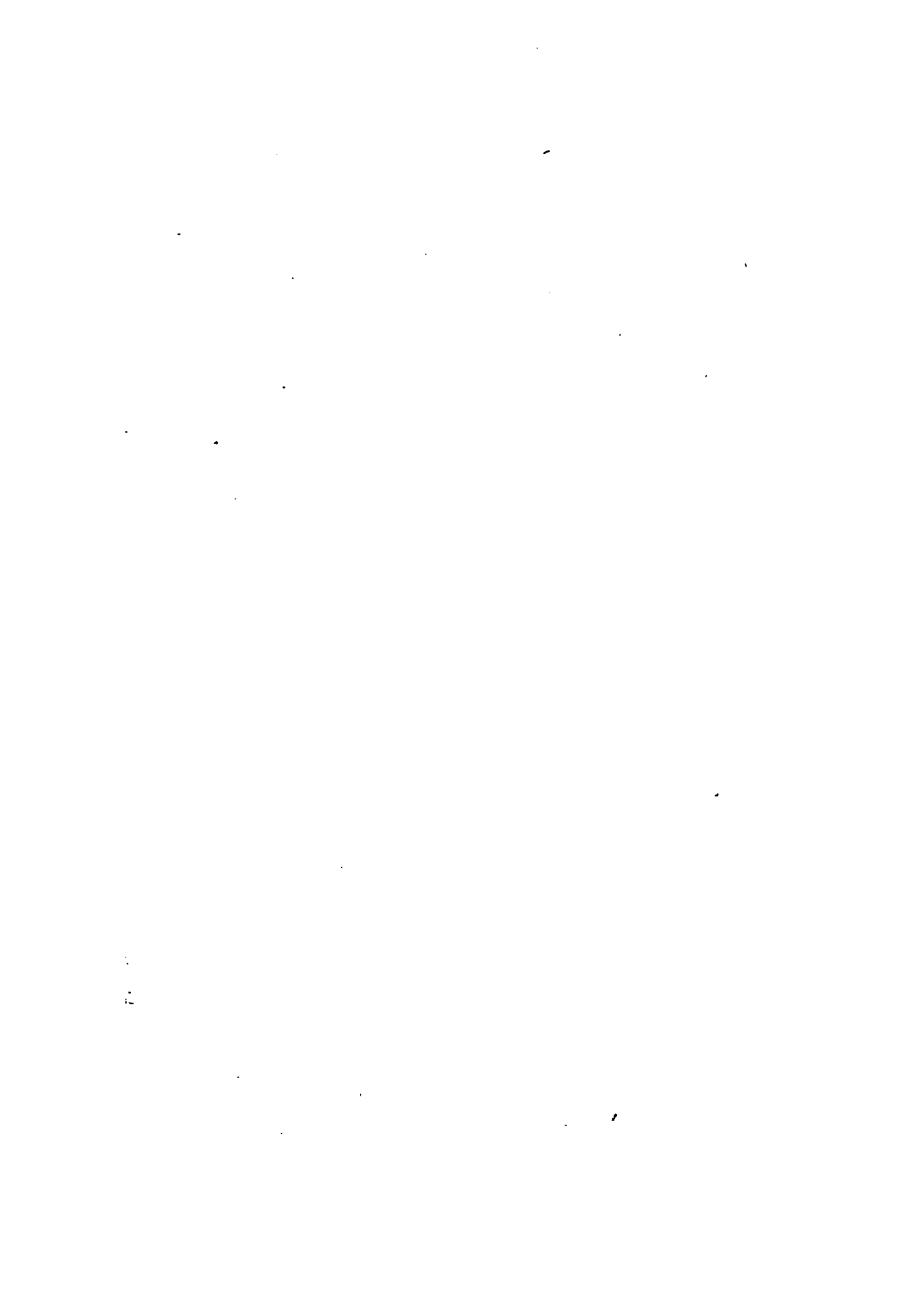





CENSUS  
OF  
CANADA

1890-91

RECENSEMENT

DU

CANADA

VOLUME II



OTTAWA

PRINTED BY S. E. DAWSON, PRINTER TO THE QUEEN'S MOST  
EXCELLENT MAJESTY

1893

—1894.] *Price 25 cents.*

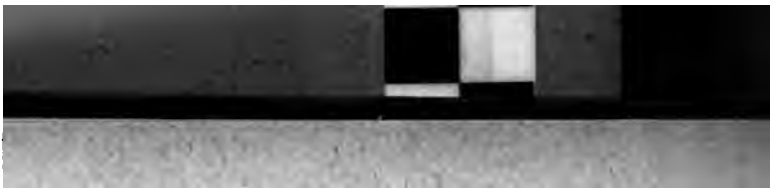

- 21237 -

AST  
FEB  
12  
1894  
NEW

100  
100  
100

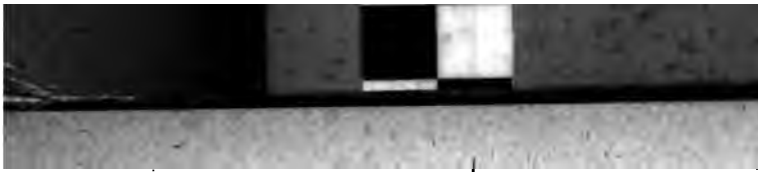

---

---

**GENERAL TABLE OF SUBJECTS**

**OF THE**

**SECOND VOLUME OF THE CENSUS OF 1891**

---

**TABLE GÉNÉRALE DES MATIÈRES**

**DU**

**DEUXIÈME VOLUME DU RECENSEMENT DE 1891**

---

---

# GENERAL TABLE OF SUBJECTS

OF THE

## SECOND VOLUME OF THE CENSUS OF 1891.

	PAGES.
INTRODUCTION TO THE SECOND VOLUME.....	vi
TABLE No. I.—Ages of the People.....	2
TABLE No. II.—Ages of the Married.....	20
TABLE No. III.—Ages of the Widowed.....	30
TABLE No. IV.—Ages of the Blind.....	40
TABLE No. V.—Ages of the Deaf and Dumb.....	50
TABLE No. VI.—Ages of the Unsound of Mind.....	60
TABLE No. VII.—Ages of the Dead.....	70
TABLE No. VIII.—Deaths by Sexes and Months of the Deaths.....	80
TABLE No. IX.—Deaths: Civil Conditions, Birth Places and Religions.....	90
TABLE No. X.—Occupations followed during Life by the Dead.....	100
TABLE No. XI.—Causes of Death, with Ages and Sexes of the Dead.....	106
TABLE No. XII.—Occupations of the People.....	140
TABLE No. XIII.—Educational Status.....	194
TABLE No. XIV.—Native of Parents Born in Canada or in Foreign Countries.	228
TABLE No. XV.—Statement of Number of Churches, of Benevolent, Educational (superior) and Penal Establishments.....	234
TABLE No. XVI.—Occupiers of Lands and Lands Occupied.....	244
ANALYTICAL TABLE OF SUBJECTS.....	352

# TABLE GÉNÉRALE DES MATIÈRES

DU

DEUXIÈME VOLUME DU RECENSEMENT DE 1891.

---

	PAGES.
INTRODUCTION AU DEUXIÈME VOLUME .....	vii
TABLEAU N° I.—Population par Ages .....	2
TABLEAU N° II.—Ages des Mariés .....	20
TABLEAU N° III.—Ages des Veufs et des Veuves .....	30
TABLEAU N° IV.—Ages des Aveugles .....	40
TABLEAU N° V.—Ages des Sourds-Muets .....	50
TABLEAU N° VI.—Ages des Aliénés .....	60
TABLEAU N° VII.—Ages des Décédés .....	70
TABLEAU N° VIII.—Morts par Sexes, et mois de Décès .....	80
TABLEAU N° IX.—Morts par Etat de Mariage, Lieux de Naissance et Cultes .....	90
TABLEAU N° X.—Occupations suivies durant la vie par les Décédés .....	100
TABLEAU N° XI.—Causes des Décès, avec Ages et Sexes des Décédés .....	106
TABLEAU N° XII.—Occupations .....	140
TABLEAU N° XIII.—Degré d'Instruction .....	194
TABLEAU N° XIV.—Natifs de parents nés au Canada ou à l'étranger .....	228
TABLEAU N° XV.—Etat des Etablissements du Culte, de Bienfaisance, d'Education Supérieure et de Répression .....	234
TABLEAU N° XVI.—Occupants de Terres et Terres occupées .....	244
TABLE ANALYTIQUE DES MATIÈRES .....	353

# CANADIAN STATISTICS.

CENSUS OF 1890-91.

## INTRODUCTION.

VOLUME SECOND.

This volume, the second of the series, comprises sixteen tables.

Table I. gives the results of the Census respecting the ages of the people. The ages under one year and thereafter to five years are given for each year. After five years they are given in quinquennial periods, this being the desire of the Registrar General of England communicated officially to all parts of the British Empire.

Tables II.-VI. deal with the living and are an analysis of Table I. separating the people into married, widowed, single, and blind and otherwise defective.

Tables VII.-XI. deal with the dead, showing ages, sex, civil condition, birthplace, occupations and causes of death. The number of deaths recorded shows that the death rate in Canada is low. But there is every reason for the belief that the enumeration was well made, and corroborative evidence supporting the results of the Census is found in several directions.

The reported deaths for the several provinces are—

British Columbia.....	13·94	per 1,000 of the population.
Manitoba .....	10·36	“ “ “
New Brunswick .....	13·36	“ “ “
Nova Scotia .....	14·57	“ “ “
Ontario.....	11·30	“ “ “
Prince Edward Island.....	12·26	“ “ “
Quebec .....	18·91	“ “ “
North-west Territories.....	7·32	“ “ “
Canada .....	14·10	“ “ “

Table XII. deals with the occupations of the living. The occupations are divided into six classes, arranged according to their natural order of precedence. The first class consists of the Primary Producers; the second of the Distributors; the third of the Modifiers; the fourth and fifth classes include those engaged in Personal and Domestic Service, and those engaged in Professional Service; the sixth class embraces those engaged in occupations not productive. In this latter class are Students of Medicine and Law, Nuns, etc., who are either preparing for future gainful occupations or are serving mankind without pecuniary recompense, or who, having served, have retired from active life.

Persons engaged in more than one occupation are assigned to that to which they appeared to attach the most importance or to that which they happened to be following at the taking of the Census. Persons, for instance, engaged in two occupations—manufacturing trade and the other a selling trade—the latter being the more impo

# STATISTIQUE DU CANADA.

RECENSEMENT DE 1890-91.

## INTRODUCTION.

SECOND VOLUME.

Ce volume, qui est le deuxième de la série, comprend seize tableaux.

Le tableau I donne les résultats du recensement, relativement aux âges. A partir de moins d'un an jusqu'à cinq, les âges sont donnés pour chaque année. A partir de cinq ans, ils sont donnés par périodes quinquennales, conformément au désir du registraire général en Angleterre, communiqué officiellement à toutes les différentes parties de l'Empire Anglais.

Les tableaux II-VI se rapportent à la population et sont une analyse du tableau I, divisant la population comme suit—mariés, en veuvage, non mariés, aveugles ou autrement affligés.

Les tableaux VII-XI traitent des mortalités, indiquant les âges, le sexe, l'état civil, les lieux de naissance, les occupations et les causes de décès. Le nombre de mortalités rapportées montre une faible proportion pour le Canada. Nous avons toute raison de croire que l'énumération a été bien faite, et nous en avons une preuve évidente dans plusieurs endroits de cet ouvrage.

Le nombre de décès rapportés pour les différentes provinces est comme suit :—

Colombie Anglaise . . . . .	13·94	par 1,000	de la population.
Manitoba . . . . .	10·36	“	“
Nouveau-Brunswick . . . . .	13·36	“	“
Nouvelle-Ecosse . . . . .	14·57	“	“
Ontario . . . . .	11·30	“	“
Ile du Prince-Edouard . . . . .	12·26	“	“
Québec . . . . .	18·91	“	“
Territoires du Nord-Ouest . . . . .	7·32	“	“
Canada . . . . .	14·10	“	“

Le tableau XII traite des occupations. Elles sont divisées en six classes. La première comprend les producteurs de matières premières ; la seconde, les agents distributeurs ; la troisième, les fabricants ; dans la quatrième et la cinquième classes sont comprises toutes les personnes engagées dans le service personnel et domestique, et celles aussi engagées dans le service professionnel ; la sixième comprend les occupations non-productives. Dans cette dernière classe sont compris en outre les étudiants en médecine et en loi, les religieuses, et toutes les personnes qui se préparent à entrer dans des professions qui plus tard leur seront rémunératives, ou toutes les personnes qui se dévouent à l'humanité, sans en attendre compensation, ou encore toutes les personnes qui, après avoir travaillé, se sont retirées complètement de la vie active.

Pour les personnes ayant plus d'une occupation, nous avons entré celle qui semblait la plus importante, ou encore celle que cette personne-là suivait lors du recensement. Ainsi, par exemple, une personne ayant deux occupations, une dans les industries



in their estimation would be put in with **Industrial Establishments** as manufacturers, but would be given under the head of **Trade in Occupations**. Hence, it happens that discrepancies necessarily arise between tables such as that relating to occupations and that relating to hands employed in **Industrial Establishments**. Fishermen are often also farmers and pursue the two occupations, giving themselves in the Census schedules as farmers because of the relatively greater importance of their vocation on land.

In the introduction of the second volume of the Census of 1881 appears the following remarks: "Details in reference to the employments of the people are supplemented in the third volume of this work under **Industrial Establishments**, but it must be remembered that there cannot be any precise agreement between the two statements. They having reference to two states of fact, the one giving the number of hands employed at the several industries, it may be a week, a month or a year; the other giving the occupation to which the person devotes the principal part of his time."

These observations apply with equal force to the returns of the Census of 1891.

A very considerable discrepancy exists with respect to boys under the heading "**Industrial Establishments**" and under the heading "**Occupation**." In the first case they are given with the other hands in the **Industrial Establishments**, and in the second instance they are returned as going to school, which is their chief occupation.

These divergencies appear to be unavoidable.

The general rule followed has been that provided by the directors of the Census of England.

An effort has been made to give for the first time the occupations of the female part of the population. The returns show the number of females engaged in permanent occupations regularly engaged in specific occupations. They do not, however, give those who are transiently occupied in gainful industries; their chief work being the charge of their homes. Of these there is a large number.

Table XIII. is a statement of the Educational Status of the people based upon the Census inquiries respecting ability to read and write.

The inquiry included 4,777,838 persons, 55,401 Indians (respecting whom merely the general population statistics were procured) being eliminated.

The 4,777,838 persons divided into three groups stand thus:—

1st.	Those 20 years old and upwards.	
2nd.	" between 10 and 19 years of age.	
3rd.	" under 10 years of age.	
	Of the first group there were able to read.....	2,135,461
	" second " " " .....	958,435
	" third " " " .....	289,897

Making of the population of Canada a total able to read of 3,383,793

This shows that 70·83 per cent of the people of all ages can read.

Taking the three groups and examining them as to their capacity to write as well as to read, we find —

	In the first (Adult) group.....	2,029,404
	" second (Youths) group .....	926,196
	" third (Children) " .....	221,067
	Making a total able to read and write of .....	3,176,667

and showing that 66·5 per cent of the total population can write.

mécaniques, et l'autre dans le commerce de vente—la dernière, d'après leur opinion, étant considérée comme la plus importante des deux, est entrée par l'énumérateur avec les établissements industriels dans le tableau VI, et de plus est entrée dans le tableau des occupations comme appartenant au commerce, et c'est pour cette raison que certaines contradictions existent entre les tableaux des occupations et ceux se rapportant aux ouvriers employés dans les établissements industriels. Les pêcheurs sont souvent des cultivateurs, et suivent les deux occupations, se donnant comme cultivateurs pour le recensement, vu qu'ils attachent plus d'importance à cette dernière occupation qu'à celle de pêcheurs.

Dans l'introduction du deuxième volume du recensement de 1881 nous y lisons les remarques suivantes : Sous le titre "d'établissements industriels" on a ajouté dans le troisième volume de cet ouvrage des détails relatifs aux divers emplois exercés. Mais il ne faut pas oublier qu'il ne saurait y avoir un accord parfait entre les deux exposés, vu qu'ils ont rapport à deux états de choses différents, l'un donnant le nombre de mains employées dans diverses industries à la semaine, au mois ou à l'année, l'autre mentionnant l'occupation à laquelle telle personne donne la plus grande partie de son temps.

Ces observations s'appliquent aussi aux rapports du recensement de 1891.

Une contradiction évidente se fait sentir pour ce qui a trait aux garçons, sous la rubrique "établissements industriels" et sous celle des "occupations." Dans le premier cas ils sont entrés avec les autres employés, et dans le second, ils sont rapportés comme allant à l'école, ce qui, en effet, se trouve être leur principale occupation.

De telles contradictions semblent être inévitables. La règle générale suivie a été celle employée par les directeurs du recensement en Angleterre. Pour la première fois nous avons entré dans le recensement les occupations de la femme. Les rapports montrent le nombre de femmes employées dans des travaux tout à fait spécifiques. Ces rapports, cependant, ne donnent pas le nombre de celles qui ne sont employées que temporairement dans des industries rémunératives, leurs principales occupations étant de voir au soin de leurs maisons. De ces dernières on en compte un grand nombre.

Le tableau XIII est un état montrant le degré d'instruction de la population, d'après les données du recensement, relativement au nombre de personnes capables de lire et écrire. Cet état contient 4,777,838 personnes. Nous avons éliminé 55,401 Sauvages sur lesquels on avait recueilli tout spécialement une statistique générale de la population.

Les 4,777,838 personnes sont divisées en trois groupes :—

- 1e. Les personnes ayant 20 ans et plus.
- 2e. Celles entre l'âge de 10 et 19 ans.
- 3e. " de moins de 10 ans.

Du premier groupe pouvaient lire.....	2,135,461
Du second " " .....	958,435
Du troisième " " .....	289,897
Faisant un total de la population du Canada pouvant lire de	3,383,793

Ceci démontre que 70·83 pour 100 du peuple de tous les âges peuvent lire.

Réunissant ensemble les trois premiers groupes, et examinant ceux qui peuvent lire et écrire, nous arrivons au résultat suivant :—

Dans le premier groupe (adultes).....	2,029,404
" second " (jeunes gens).....	926,196
" troisième " (enfants).....	221,067
Donnant un total pouvant lire et écrire de.....	3,176,667

montrant que 66·5 pour 100 du total de la population peuvent écrire.

---

Of the adult population numbering 2,526,330 persons, 84·65 per cent. can read and 80·34 can both read and write.

Tables XIV.—XVI. require no explanations.

In connection with the Census, 18 Bulletins have been issued to date.

These are—

- |              |   |
|--------------|---|
| Bulletin No. | 1. Population of cities, towns and villages for 1881 and 1891.            |
| “ “          | 2. Population of Ontario by sub-districts for 1871, 1881 and 1891.        |
| “ “          | 3. Population in detail of the Eastern Provinces for 1871, 1881 and 1891. |
| “ “          | 4. Population of Quebec for 1871, 1881 and 1891.                          |
| “ “          | 5. Population of Manitoba, British Columbia and North-west Territories.   |
| “ “          | 6. Dwelling places of the people.   |
| “ “          | 7. Live stock in the North-west Territories.                              |
| “ “          | 8. First Report on Industrial Establishments.                             |
| “ “          | 9. Religions of the people.   |
| “ “          | 10. Second report on Industrial Establishments.                           |
| “ “          | 11. Nationalities of the people.  |
| “ “          | 12. Third report on Industrial Establishments.                            |
| “ “          | 13. Wages of artisans and mechanics.                                      |
| “ “          | 14. Mortality of the people.  |
| “ “          | 15. Causes of death in Canada.  |
| “ “          | 16. The defective classes: Insane, Blind and Deaf-mutes.                  |
| “ “          | 17. Education in Canada.  |
| “ “          | 18. Occupations of the people.  |

The demand for these has been great and some of the earlier ones are out of print.

---

---

De la population adulte, qui compte 2,526,330 âmes, 84·65 pour 100 peuvent lire, et 80·34 peuvent lire et écrire.

Les tableaux XIV–XVI n'exigent aucune explication.

Dix-huit bulletins se rapportant au recensement ont été publiés jusqu'aujourd'hui, savoir :—

- Bulletin N° 1. Population des cités, villes et villages pour 1881 et 1891.  
“ “ 2. Population des sous-districts de la province d'Ontario pour 1871, 1881 et 1891.  
“ “ 3. Population des provinces maritimes pour 1871, 1881 et 1891.  
“ “ 4. Population de la province de Québec pour 1871, 1881 et 1891.  
“ “ 5. Population des sous-districts de Manitoba, des Territoires du Nord-Ouest et de la Colombie-Britannique.  
“ “ 6. Maisons habitées en Canada.  
“ “ 7. Animaux de ferme des Territoires du Nord-Ouest.  
“ “ 8. Premier rapport sur les industries manufacturières.  
“ “ 9. Religions.  
“ “ 10. Second rapport sur les industries manufacturières.  
“ “ 11. Nationalités.  
“ “ 12. Troisième rapport sur les industries manufacturières.  
“ “ 13. Gages.  
“ “ 14. Décès.  
“ “ 15. Causes des décès.  
“ “ 16. Personnes atteintes d'infirmités.  
“ “ 17. Instruction.  
“ “ 18. Occupations.

Il y a eu une forte demande de ces bulletins, et les premiers qui ont été publiés ont presque tous été distribués.

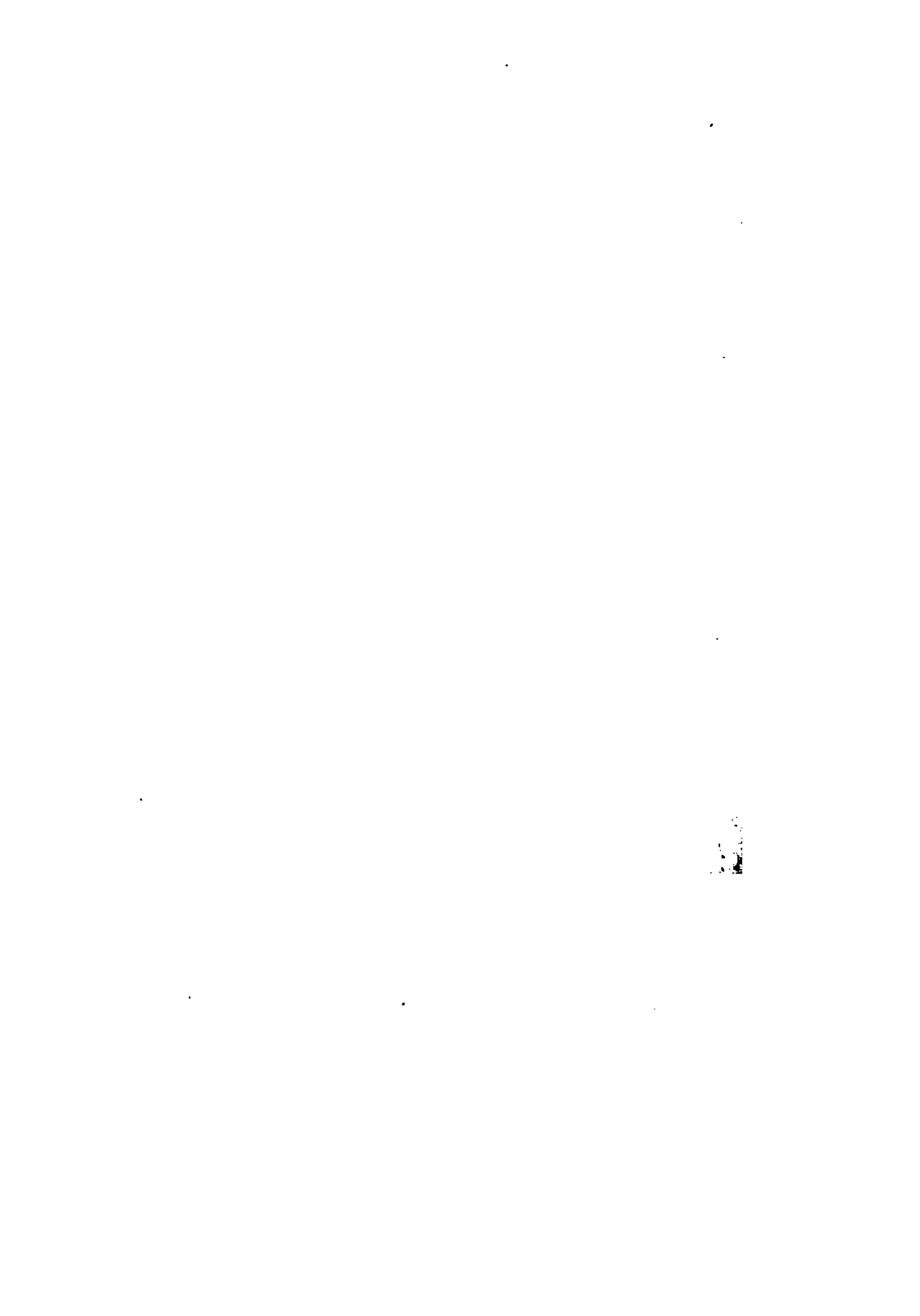

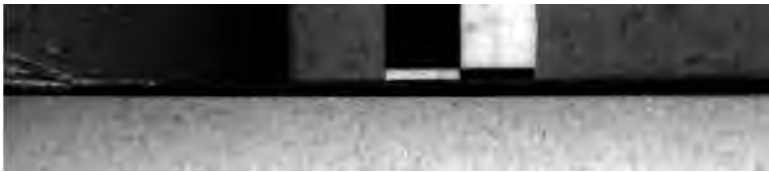

---

TABLE I.  
AGES OF THE PEOPLE.

---

TABLEAU I.  
POPULATION PAR AGES.

---

## CENSUS OF CANADA, 1891.

TABLE I.—Ages of the People.

Number.	DISTRICTS.	Popula- tion.	Under 1 year.		1 year.		2 years.		3 years.		4 years.			
			Moins d'un an.		1 an.		2 ans.		3 ans.		4 ans.			
			Fe- Males		Fe- males		Fe- males		Fe- males		Fe- males		Fe- males	
			Hom- mes.	Fem- mes.	Hom- mes.	Fem- mes.	Hom- mes.	Fem- mes.	Hom- mes.	Fem- mes.	Hom- mes.	Fem- mes.	Hom- mes.	Fem- mes.
	<b>CANADA</b> .....	4,833,230	61,308	50,149	52,160	50,833	65,465	63,898	63,854	62,047	63,328	61		
	<b>British Columbia</b> .....	98,173	1,074	900	926	844	1,053	1,054	1,015	967	976			
1	Cariboo.....	5,519	67	48	53	51	54	67	64	74	58			
2	New Westminster.....	42,226	454	413	400	364	470	430	428	410	445			
3	Vancouver.....	18,229	238	216	216	198	219	232	229	207	193			
4	Victoria.....	18,538	187	168	127	110	195	198	166	147	150			
5	Yale.....	13,661	128	145	130	121	115	127	128	130	121			
	<b>Manitoba</b> .....	152,506	2,217	2,226	2,050	1,970	2,437	2,382	2,383	2,305	2,251	2		
6	Lisgar.....	22,103	274	314	266	224	284	301	291	276	284			
7	Marquette.....	36,089	476	506	473	480	544	547	531	527	534			
8	Provencher.....	15,469	283	276	253	215	246	266	308	271	330			
9	Selkirk.....	53,226	811	788	790	779	968	863	965	870	842			
10	Winnipeg, <i>City—Cité</i> .....	25,639	373	342	268	272	305	405	348	361	361			
	<b>New Brunswick</b> .....	321,263	4,093	3,752	3,440	3,314	4,294	4,153	4,191	4,064	4,427	4		
11	Albert.....	10,971	170	145	153	122	164	157	161	138	156			
12	Carleton.....	22,529	255	210	218	216	240	275	267	261	289			
13	Charlotte.....	23,752	226	230	226	213	293	273	269	285	301			
14	Gloucester.....	24,897	443	399	350	327	421	364	365	384	408			
15	Kent.....	23,845	363	291	318	285	364	342	339	353	387			
16	King's.....	23,087	231	266	248	223	247	234	264	253	286			
17	Northumberland.....	25,713	335	321	287	292	385	339	351	340	404			
18	Queen's.....	12,152	128	144	114	110	151	122	166	119	163			
19	Pestigouche.....	8,308	122	118	112	109	117	115	137	129	127			
20	St. John, <i>City—Cité</i> .....	24,184	240	225	147	164	264	287	264	255	242			
21	St. John, <i>County—Comté</i> .....	25,390	297	273	218	198	363	316	284	313	288			
22	Sunbury.....	5,762	57	47	51	52	70	63	65	57	79			
23	Victoria.....	18,217	282	238	224	210	281	274	295	281	298			
24	Westmoreland.....	41,477	609	539	448	476	552	606	566	541	593			
25	York.....	30,979	335	306	326	317	382	366	368	355	407			
	<b>Nova Scotia</b> .....	450,396	5,296	5,078	4,504	4,257	5,545	5,260	5,576	5,322	5,615	5		
26	Annapolis.....	19,350	214	196	203	192	234	207	210	210	223			
27	Antigonish.....	16,114	140	137	142	107	162	165	168	162	163			
28	Cape Breton.....	34,244	389	379	346	295	447	408	422	458	468			
29	Colchester.....	27,160	292	301	267	244	318	284	332	314	346			
30	Cumberland.....	34,529	469	440	408	345	442	445	452	422	468			
31	Digby.....	19,897	235	214	205	221	291	232	257	232	288			
32	Guysborough.....	17,195	187	166	175	169	215	229	236	209	213			
33	Halifax, <i>City—Cité</i> .....	38,495	475	489	299	305	436	432	419	390	426			
34	Halifax, <i>County—Comté</i> .....	32,863	439	405	354	341	394	452	567	431	430			
35	Hants.....	22,052	248	224	201	220	261	227	268	241	250			
36	Inverness.....	25,779	308	269	221	225	322	258	313	302	304			
37	King's.....	22,489	230	230	217	202	265	249	231	245	271			
38	Lunenburg.....	31,075	436	414	370	363	399	425	431	417	430			
39	Pictou.....	34,541	325	334	357	323	375	322	360	358	426			
40	Queen's.....	10,610	126	122	120	105	128	113	116	139	105			
41	Richmond.....	14,399	197	204	141	151	204	159	197	184	183			
42	Shelburne.....	14,956	178	166	171	158	224	212	190	179	200			
43	Victoria.....	12,432	144	130	116	103	135	152	141	139	155			
44	Yarmouth.....	22,216	264	258	191	188	203	248	266	290	266			

TABLEAU I.—Population par Ages.

Total under 5 years.		5 to 9.		10 to 14.		15 to 19.		20 to 24.		25 to 29.		30 to 34.		35 to 39.		Nombre.
Total au-dessous de 5 ans.		5 à 9.		10 à 14.		15 à 19.		20 à 24.		25 à 29.		30 à 34.		35 à 39.		
Fe- Males males		Fe- males		Fe- males		Fe- males		Fe- males		Fe- males		Fe- males		Fe- males		
Hom- mes.	Fem- mes.	Hom- mes.	Fem- mes.	Hom- mes.	Fem- mes.	Hom- mes.	Fem- mes.	Hom- mes.	Fem- mes.	Hom- mes.	Fem- mes.	Hom- mes.	Fem- mes.	Hom- mes.	Fem- mes.	
306,115	297,490	297,285	298,605	279,889	269,287	258,325	254,412	237,144	235,913	194,531	193,115	163,896	155,724	139,899	139,551	
5,044	4,792	4,089	4,108	3,676	3,371	3,970	3,204	7,458	3,613	9,219	3,581	7,628	2,822	5,892	2,249	
296	302	254	219	223	179	223	204	275	178	295	168	320	121	328	107	1
2,197	1,955	1,701	1,725	1,541	1,383	1,685	1,276	3,269	1,540	4,332	1,611	3,410	1,247	2,635	1,039	2
1,045	1,062	905	896	739	686	748	599	1,272	645	1,503	622	1,292	570	937	424	3
834	863	745	772	747	707	844	700	1,633	817	1,752	736	1,337	578	1,039	434	4
622	629	484	526	426	416	470	425	1,009	433	1,337	444	1,269	306	953	245	5
11,338	11,070	10,117	9,625	7,905	7,357	7,535	6,402	9,858	6,594	8,453	5,834	7,416	4,956	5,572	3,775	
1,309	1,390	1,324	1,269	1,182	1,127	1,081	806	1,024	718	735	562	808	585	647	466	6
2,558	2,551	2,466	2,269	1,799	1,614	1,915	1,455	2,753	1,473	2,268	1,387	1,876	1,121	1,465	830	7
1,320	1,313	1,242	1,241	945	819	707	733	713	591	599	477	529	400	466	369	8
4,316	4,115	3,694	3,432	2,780	2,559	2,711	2,194	3,765	2,215	3,311	2,033	2,763	1,755	1,933	1,261	9
1,745	1,701	1,391	1,414	1,199	1,238	1,121	1,214	1,603	1,597	1,540	1,375	1,440	1,095	1,091	826	10
20,445	19,378	21,008	19,976	19,859	18,632	18,532	17,689	14,819	15,213	11,346	11,915	9,617	9,733	8,629	8,476	
803	687	787	676	749	651	625	521	490	453	375	372	330	314	309	256	11
1,269	1,204	1,387	1,271	1,351	1,299	1,310	1,310	1,127	1,074	856	862	679	641	621	612	12
1,315	1,255	1,472	1,303	1,414	1,312	1,358	1,287	1,125	1,095	861	897	728	718	626	632	13
2,017	1,884	1,832	1,785	1,618	1,509	1,595	1,446	997	1,108	836	904	695	687	590	594	14
1,771	1,659	1,804	1,660	1,535	1,476	1,373	1,232	1,024	1,004	733	737	665	721	625	562	15
1,276	1,221	1,324	1,347	1,483	1,406	1,277	1,247	1,043	1,049	767	781	645	678	617	581	16
1,762	1,669	1,724	1,621	1,705	1,581	1,573	1,381	1,111	1,144	886	856	741	757	688	664	17
722	637	764	697	795	721	737	678	590	477	421	414	335	367	312	291	18
615	585	560	599	567	478	494	465	383	369	269	291	225	260	218	177	19
1,157	1,164	1,174	1,212	1,227	1,253	1,192	1,389	1,027	1,490	844	1,219	794	1,007	700	862	20
1,450	1,397	1,512	1,460	1,582	1,463	1,420	1,417	1,110	1,309	898	1,101	820	779	704	735	21
322	265	323	307	337	333	335	315	358	266	220	190	178	160	143	133	22
1,980	1,264	1,443	1,377	1,220	1,144	1,128	975	931	808	674	585	508	483	481	441	23
2,768	2,741	2,842	2,741	2,377	2,215	2,384	2,275	1,968	1,923	1,550	1,578	1,293	1,312	1,155	1,115	24
1,818	1,746	1,860	1,920	1,899	1,791	1,731	1,751	1,535	1,644	1,156	1,118	981	949	840	821	25
26,536	25,469	27,648	26,692	27,501	26,073	25,297	24,658	21,874	21,349	16,282	16,747	13,091	13,238	11,740	11,643	
1,084	1,026	1,139	1,126	1,173	1,057	1,015	1,027	817	836	610	708	586	606	565	539	26
775	738	898	881	977	947	965	874	776	775	509	542	406	475	336	417	27
2,072	1,993	2,038	2,039	2,043	1,983	2,137	2,038	1,791	1,670	1,232	1,218	976	987	849	862	28
1,555	1,469	1,670	1,563	1,692	1,590	1,542	1,459	1,314	1,295	1,006	988	822	775	745	698	29
2,239	2,087	2,284	2,256	2,048	2,017	1,912	1,798	1,831	1,532	1,426	1,258	1,127	970	952	870	30
1,276	1,152	1,243	1,287	1,337	1,173	1,120	1,059	939	822	634	670	580	514	484	508	31
1,026	1,007	1,141	1,057	1,160	1,022	1,023	917	818	822	614	577	439	430	418	414	32
2,055	2,070	2,111	2,113	2,174	2,185	2,052	2,313	1,863	2,436	1,520	1,855	1,112	1,410	1,066	1,212	33
2,184	2,063	2,130	2,123	2,088	1,910	1,717	1,685	1,598	1,597	1,259	1,193	1,057	922	890	838	34
1,228	1,208	1,377	1,305	1,409	1,318	1,308	1,247	1,102	1,064	722	761	629	629	556	521	35
1,468	1,371	1,530	1,463	1,614	1,455	1,492	1,431	1,365	1,171	917	954	790	823	564	600	36
1,214	1,201	1,309	1,242	1,360	1,295	1,279	1,284	1,086	1,079	820	880	675	647	519	577	37
2,066	2,020	2,119	1,979	1,883	1,801	1,665	1,590	1,408	1,335	1,215	1,171	895	924	879	806	38
1,843	1,689	2,088	1,919	2,089	2,018	1,909	1,868	1,704	1,579	1,100	1,200	950	934	933	919	39
595	593	615	569	605	588	636	588	472	493	410	365	291	305	282	281	40
922	877	925	832	833	768	788	721	630	618	497	533	383	369	319	331	41
963	926	970	913	891	872	776	732	673	669	515	536	487	446	439	403	42
691	678	683	727	784	744	698	684	637	579	448	458	349	371	287	294	43
1,280	1,311	1,358	1,298	1,341	1,330	1,263	1,203	1,053	1,127	768	880	597	680	587	553	44



## CENSUS OF CANADA, 1891.

TABLE I.—Ages of the People.

Number.	DISTRICTS.	40 to 44.		45 to 49.		50 to 54.		55 to 59.		60 to 64.	
		40 à 44.		45 à 49.		50 à 54.		55 à 59.		60 à 64.	
		Males.	Fe- males.	Males.	Fe- males.	Males.	Fe- males.	Males.	Fe- males.	Males.	Fe- males.
		Hom- mes.	Fem- mes.	Hom- mes.	Fem- mes.	Hom- mes.	Fem- mes.	Hom- mes.	Fem- mes.	Hom- mes.	Fem- mes.
	<b>CANADA</b> .....	118,954	112,685	100,827	94,992	87,861	83,565	66,887	63,089	62,819	57,711
	<b>British Columbia</b> .....	4,716	1,830	3,143	1,403	2,878	1,331	1,561	660	1,486	615
1	Cariboo.....	325	123	266	72	312	100	178	38	185	100
2	New Westminster.....	1,986	792	1,336	618	1,034	534	541	241	501	262
3	Vancouver.....	796	392	536	285	524	269	292	164	262	135
4	Victoria.....	859	327	532	269	518	222	266	146	261	135
5	Yale.....	750	226	473	159	490	176	284	71	277	135
	<b>Manitoba</b> .....	4,038	2,821	2,958	2,048	2,301	1,654	1,485	1,196	1,204	1,044
6	Lisgar.....	543	371	472	337	345	256	246	168	188	168
7	Marquette.....	849	602	745	446	539	374	283	262	282	262
8	Provencher.....	426	311	286	212	275	163	164	144	144	144
9	Saskatchewan.....	1,366	954	951	681	775	565	574	428	435	435
10	Winnipeg, City—City.....	863	583	504	372	367	296	218	194	155	155
	<b>New Brunswick</b> .....	7,781	7,634	6,977	6,638	6,339	5,824	4,748	4,433	4,711	4,433
11	Albert.....	256	211	245	227	211	180	150	160	163	163
12	Carleton.....	393	530	516	511	514	441	385	315	369	369
13	Charlotte.....	567	577	544	555	527	476	383	376	440	440
14	Gloucester.....	497	590	530	440	348	359	284	261	274	274
15	Kent.....	566	581	468	446	434	389	360	332	311	311
16	King's.....	549	553	504	501	524	468	379	384	429	429
17	Northumberland.....	681	604	547	492	497	453	334	321	322	322
18	Queen's.....	282	301	221	237	262	224	231	290	226	226
19	Restigouche.....	194	195	151	169	150	146	125	93	101	101
20	St. John, City—City.....	669	728	566	604	475	539	346	376	380	380
21	St. John, County—County.....	642	629	602	546	491	529	347	319	406	406
22	Sunbury.....	134	126	151	140	152	129	100	86	121	121
23	Victoria.....	407	375	336	297	289	217	232	181	194	194
24	Westmoreland.....	1,044	917	889	838	797	699	615	602	622	622
25	York.....	698	727	707	635	668	593	477	427	453	453
	<b>Nova Scotia</b> .....	19,831	11,070	19,188	9,992	8,992	9,013	6,492	6,815	7,177	6,492
26	Annapolis.....	460	476	460	420	427	413	346	329	358	358
27	Antigonish.....	370	452	380	406	370	387	276	290	360	360
28	Cape Breton.....	878	853	719	825	636	619	436	474	515	515
29	Colchester.....	657	652	631	562	541	542	433	442	438	438
30	Cumberland.....	828	817	771	680	674	593	461	469	506	506
31	Digby.....	484	439	493	453	384	397	297	319	286	286
32	Guyssborough.....	405	373	367	345	353	319	230	258	306	306
33	Halifax, City—City.....	1,010	1,089	865	926	765	754	457	479	390	390
34	Halifax, County—County.....	765	691	735	618	609	583	451	443	600	600
35	Hants.....	506	506	498	490	427	429	362	344	350	350
36	Inverness.....	641	749	513	554	571	603	369	370	417	417
37	King's.....	560	501	460	528	474	471	383	392	453	453
38	Lunenburg.....	745	644	681	592	553	538	442	455	495	495
39	Pictou.....	842	942	840	810	688	785	507	600	612	612
40	Queen's.....	269	266	264	272	244	218	148	174	182	182
41	Richmond.....	304	375	369	342	296	323	195	239	272	272
42	Shelburne.....	355	363	351	327	300	297	188	216	213	213
43	Victoria.....	265	328	279	307	252	308	189	195	223	223
44	Yarmouth.....	496	554	512	535	426	443	322	336	301	301

TABLEAU I.—Population par Ages.

65 to 69. 65 à 69.		70 to 74. 70 à 74.		75 to 79. 75 à 79.		80 to 84. 80 à 84.		85 to 89. 85 à 89.		90 to 94. 90 à 94.		95 and over. 95 et plus.		Not stated. Nondonnés.		Nombre.
Males males		Fem- males		Males males		Fem- males		Males males		Fem- males		Males males		Fem- males		
Hom- mes.	Fem- mes.	Hom- mes.	Fem- mes.	Hom- mes.	Fem- mes.	Hom- mes.	Fem- mes.	Hom- mes.	Fem- mes.	Hom- mes.	Fem- mes.	Hom- mes.	Fem- mes.	Hom- mes.	Fem- mes.	
44,717	40,172	32,941	29,906	20,047	17,864	10,798	10,151	4,160	4,390	1,360	1,436	411	437	31,535	31,581	
663	285	428	303	188	129	90	95	31	28	22	21	15	12	806	577	
77	14	34	21	8	9	1	3	2	1	2	1	1	1	2	1	1
199	106	144	88	68	42	29	29	10	10	13	8	11	10	592	456	2
120	62	93	91	38	32	25	24	7	5	1	8	1	1	18	2	3
146	70	66	40	40	17	8	13	4	6	6	1	1	1	86	12	4
121	33	91	63	34	29	27	26	9	5	1	2	2	2	108	106	5
693	602	399	322	189	183	69	59	39	31	12	15	3	5	2,758	2,738	
113	113	62	59	42	31	16	20	8	14	3	5	1	2	1,723	1,699	6
197	180	98	54	42	63	13	7	21	7	3	5	2	2	490	499	7
84	69	58	42	24	21	7	10	3	4	1	1	1	1	230	225	8
230	165	139	123	61	41	20	14	7	4	5	3	1	1	293	291	9
69	75	42	44	20	27	13	8	2	2	1	2	2	2	22	24	10
3,458	2,932	2,472	2,258	1,580	1,306	799	695	336	317	106	98	31	29	146	122	
143	107	86	90	46	49	36	21	15	10	6	1	1	1	3	2	11
261	221	191	130	96	79	62	45	23	24	10	9	2	2	10	9	12
276	276	207	202	141	108	120	87	48	45	11	10	2	4	19	22	13
206	155	141	146	88	91	43	45	20	19	10	10	2	6	11	8	14
240	197	161	146	128	90	41	35	19	23	3	2	2	2	11	15	
312	256	227	206	180	124	80	69	32	26	12	19	2	2	14	14	16
232	232	160	153	112	100	64	48	27	28	6	5	5	1	17	10	17
177	133	125	103	82	66	42	31	16	15	5	5	2	3	1	3	18
60	41	60	51	38	23	20	7	7	9	3	4	1	1	2	1	19
235	262	186	218	86	115	65	77	13	28	5	2	1	2	13	12	20
295	218	195	214	133	105	54	61	17	19	7	8	3	1	10	14	21
87	38	66	52	35	25	14	12	6	3	1	3	1	1	1	22	
164	120	106	77	63	44	33	23	20	5	7	2	6	1	4	1	23
400	366	293	234	166	144	76	82	33	32	10	6	2	2	27	14	24
341	310	268	236	186	143	49	52	40	31	10	12	1	2	15	12	25
4,894	4,744	3,601	3,810	2,375	2,518	1,342	1,497	570	678	187	237	58	86	417	276	
247	236	218	177	119	131	84	80	26	36	12	11	3	1	13	3	26
194	217	161	138	104	112	62	78	25	33	13	14	1	5	2	4	27
320	304	247	310	169	157	104	126	51	38	10	11	2	14	14	11	28
312	319	208	249	169	139	87	85	39	36	7	12	3	2	15	29	
319	291	233	224	165	155	76	69	27	35	6	9	1	1	113	23	30
240	204	178	169	123	119	58	73	26	32	6	13	1	1	11	9	31
210	184	135	148	79	106	37	66	19	28	7	6	5	7	12	6	32
292	334	194	296	127	162	58	86	25	32	8	23	1	4	27	28	33
326	312	264	232	146	152	82	96	54	42	15	14	4	6	75	57	34
269	248	192	216	125	125	71	73	26	44	10	8	5	16	15	35	
280	254	210	245	136	158	74	95	35	35	18	15	6	8	14	6	36
372	227	210	186	140	147	76	75	28	32	14	16	3	3	17	9	37
345	326	208	216	175	148	96	94	41	53	4	15	3	3	26	19	38
434	460	328	376	212	266	136	130	50	72	31	21	6	4	14	22	39
133	141	112	95	54	69	47	35	6	18	2	7	2	2	1	10	
173	177	126	148	85	87	43	57	24	28	4	16	5	11	29	44	41
161	180	110	142	81	91	40	48	23	24	4	11	2	2	1	3	42
145	120	97	81	49	74	46	53	18	23	8	11	5	5	4	4	43
223	210	170	162	117	120	65	78	27	37	8	4	1	4	14	12	44

## CENSUS OF CANADA, 1891.

TABLE I.—Ages of the People.

Number.	DISTRICTS.	Popula- tion.	Under 1 year.		1 year.		2 years.		3 years.		4 years.	
			Moins d'un an.		1 an.		2 ans.		3 ans.		4 ans.	
			Males	Fe- males.	Males	Fe- males.	Males	Fe- males.	Males	Fe- males.	Males	Fe- males.
			Hom- mes.	Fem- mes.	Hom- mes.	Fem- mes.	Hom- mes.	Fem- mes.	Hom- mes.	Fem- mes.	Hom- mes.	Fem- mes.
	<b>Ontario.</b>	2,114,321	23,230	22,718	21,717	20,952	25,693	24,873	25,566	24,942	25,614	24,58
1	Addington	24,151	324	286	293	283	309	337	356	330	313	31
2	Algoma	41,856	537	506	555	509	506	629	570	563	533	58
3	Bothwell	25,593	338	329	281	257	345	335	355	280	337	32
4	Brant, North-Nord	16,983	199	175	187	163	196	180	194	174	203	16
5	Brant, South-Sud	23,359	248	249	197	194	269	249	246	240	266	24
6	Brockville	15,853	159	156	102	121	163	179	155	148	145	16
7	Bruce, East-Est	21,355	251	235	241	214	258	280	273	265	297	26
8	Bruce, North-Nord	22,530	248	249	259	251	282	279	296	268	261	28
9	Bruce, West-Ouest	20,718	189	171	198	168	209	179	249	244	210	21
10	Cardwell	15,382	171	128	149	162	163	170	190	155	163	16
11	Carleton	21,746	281	249	269	269	279	281	291	271	283	25
12	Cornwall and Stormont	27,156	342	300	287	261	379	343	335	348	374	36
13	Dundas	20,132	291	237	198	193	207	220	218	212	257	20
14	Durham, East-Est	17,653	141	135	138	132	175	154	185	166	168	17
15	Durham, West-Ouest	15,374	149	161	132	131	167	160	153	183	175	14
16	Elgin, East-Est	26,724	245	240	251	228	282	281	285	246	298	26
17	Elgin, West-Ouest	23,925	198	194	243	225	257	236	247	269	258	24
18	Essex, North-Nord	31,523	410	425	351	397	427	433	483	423	414	40
19	Essex, South-Sud	24,622	279	285	311	304	365	311	298	324	300	30
20	Frontenac	13,115	101	125	129	127	126	135	141	171	132	13
21	Glengarry	22,447	269	249	211	213	315	306	284	298	307	29
22	Grenville, South-Sud	12,929	128	115	99	111	157	128	133	119	123	13
23	Grey, East-Est	26,225	314	278	300	278	312	321	327	291	325	33
24	Grey, North-Nord	26,341	295	271	286	265	303	311	349	289	324	28
25	Grey, South-Sud	23,672	275	293	248	249	268	301	312	289	273	28
26	Haldimand	16,307	152	157	168	139	193	177	178	176	207	16
27	Halton	21,982	223	213	199	198	215	229	270	211	222	21
28	Hamilton, City-Cité	47,245	526	482	472	486	533	555	534	554	540	52
29	Hastings, East-Est	18,050	198	178	175	147	237	266	297	195	212	22
30	Hastings, North-Nord	22,213	283	246	289	259	300	314	296	323	338	29
31	Hastings, West-Ouest	18,964	166	183	153	157	210	211	224	198	203	20
32	Huron, East-Est	18,968	181	186	184	190	198	198	189	201	209	20
33	Huron, South-Sud	19,184	189	185	180	183	218	220	207	209	211	21
34	Huron, West-Ouest	20,021	181	201	172	187	195	202	220	212	233	22
35	Kent	31,134	378	361	322	296	423	421	376	393	368	38
36	Kingston, City-Cité	19,263	219	194	154	147	226	237	223	229	208	23
37	Lambton, East-Est	21,269	269	282	254	228	311	276	279	269	324	26
38	Lambton, West-Ouest	23,146	225	240	239	233	272	251	243	259	292	27
39	Lanark, North-Nord	19,260	213	208	192	200	232	224	217	254	244	22
40	Lanark, South-Sud	19,862	202	198	201	185	226	223	256	237	232	23
41	Leeds and Grenville, North-Nord	13,521	133	130	110	108	160	142	129	135	167	15
42	Leeds, South-Sud	22,449	228	224	206	193	256	255	254	225	265	24
43	Lennox	14,900	138	125	138	122	149	129	128	130	155	14
44	Lincoln and Niagara	21,896	189	209	170	153	214	236	216	206	248	23
45	London, City-Cité	22,281	216	192	146	162	235	241	216	233	243	20
46	Middlesex, East-Est	25,569	226	210	259	256	303	251	299	287	275	26
47	Middlesex, North-Nord	19,099	179	188	171	192	198	199	201	204	222	19
48	Middlesex, South-Sud	18,896	174	181	194	166	210	192	199	209	215	23
49	Middlesex, West-Ouest	17,288	130	167	169	157	209	178	191	142	181	16
50	Monck	15,315	146	126	158	158	184	155	186	185	170	15
51	Muskoka and Parry Sound	26,515	395	343	349	351	460	399	393	404	456	40
52	Nipissing	13,929	225	250	167	195	238	217	218	201	196	21
53	Norfolk, North-Nord	19,400	208	193	202	180	204	191	214	219	214	21
54	Norfolk, South-Sud	17,780	168	136	166	195	184	178	173	197	225	18

RECENSEMENT DU CANADA, 1891.

TABLEAU I.—Population par Ages.

Total under 5 years.		5 to 9.		10 to 14.		15 to 19.		20 to 24.		25 to 29.		30 to 34.		35 to 39.		Nombre.
Total au-dessous de 5 ans.		5 à 9.		10 à 14.		15 à 19.		20 à 24.		25 à 29.		30 à 34.		35 à 39.		
Males.	Fe-males.	Males.	Fe-males.	Males.	Fe-males.	Males.	Fe-males.	Males.	Fe-males.	Males.	Fe-males.	Males.	Fe-males.	Males.	Fe-males.	
Hommes.	Femmes.	Hommes.	Femmes.	Hommes.	Femmes.	Hommes.	Femmes.	Hommes.	Femmes.	Hommes.	Femmes.	Hommes.	Femmes.	Hommes.	Femmes.	
121,830	118,017	125,224	121,386	123,600	119,617	116,026	116,047	107,564	112,419	87,966	92,086	73,290	72,238	62,339	59,284	
1,545	1,554	1,527	1,479	1,501	1,359	1,271	1,308	1,176	1,107	979	926	871	735	692	608	1
2,811	2,852	2,627	2,420	2,085	2,046	1,928	1,748	2,472	1,813	2,540	1,637	2,058	1,165	1,519	926	2
1,626	1,525	1,704	1,481	1,532	1,432	1,431	1,293	1,384	1,259	1,111	1,027	970	800	761	684	3
979	859	950	887	958	926	908	895	919	800	653	726	573	635	540	530	4
1,217	1,178	1,293	1,269	1,214	1,255	1,256	1,264	1,188	1,411	873	1,167	874	824	699	701	5
724	773	872	848	937	821	824	851	745	857	611	739	515	604	549	541	6
1,320	1,259	1,423	1,323	1,401	1,335	1,332	1,297	1,148	1,144	802	841	627	713	535	499	7
1,346	1,336	1,557	1,410	1,469	1,354	1,326	1,266	1,211	1,154	899	917	728	753	695	584	8
1,055	977	1,253	1,191	1,329	1,220	1,274	1,298	1,105	1,144	841	842	625	650	475	327	9
836	784	923	844	993	867	927	900	883	820	654	637	571	476	474	376	10
1,403	1,333	1,378	1,299	1,398	1,368	1,289	1,292	1,057	1,076	914	929	687	667	595	560	11
1,717	1,613	1,652	1,629	1,609	1,563	1,553	1,563	1,309	1,388	1,054	1,111	837	870	735	781	12
1,081	1,067	1,168	1,166	1,141	1,186	1,093	1,091	1,009	1,045	836	839	689	686	559	594	13
807	764	893	926	987	987	948	978	905	908	643	722	557	570	520	513	14
776	781	806	817	873	857	838	816	803	750	572	697	499	539	401	380	15
1,364	1,263	1,457	1,356	1,396	1,382	1,360	1,398	1,372	1,429	1,118	1,241	977	1,015	911	825	16
1,293	1,173	1,285	1,311	1,346	1,310	1,300	1,268	1,266	1,124	1,000	1,034	858	847	723	689	17
2,085	2,082	2,094	1,962	1,761	1,776	1,715	1,726	1,592	1,537	1,415	1,372	1,122	1,032	895	778	18
1,493	1,530	1,472	1,492	1,433	1,440	1,365	1,255	1,159	1,189	987	946	885	782	717	619	19
620	690	709	683	770	721	768	709	788	658	609	489	538	428	461	398	20
1,346	1,303	1,532	1,479	1,247	1,158	1,249	1,146	991	1,098	784	890	646	687	543	564	21
640	603	676	685	721	709	690	650	680	690	507	585	434	455	361	378	22
1,578	1,592	1,654	1,637	1,751	1,577	1,544	1,445	1,388	1,300	1,060	1,042	874	832	791	699	23
1,557	1,420	1,604	1,591	1,682	1,543	1,556	1,524	1,379	1,485	1,117	1,106	885	877	736	619	24
1,376	1,416	1,463	1,409	1,461	1,452	1,349	1,330	1,274	1,206	996	951	773	797	621	532	25
898	895	927	856	957	941	1,005	972	869	814	652	689	556	568	466	423	26
1,129	1,064	1,129	1,224	1,283	1,179	1,272	1,200	1,245	1,187	910	929	762	776	611	633	27
2,605	2,598	2,715	2,639	2,550	2,615	2,489	2,509	2,191	2,906	1,965	2,451	1,661	1,877	1,417	1,594	28
1,049	944	961	1,022	1,067	1,004	1,033	972	978	906	743	765	663	547	561	538	29
1,506	1,438	1,476	1,392	1,407	1,280	1,287	1,178	1,132	1,033	939	818	849	637	626	579	30
956	956	1,064	1,014	1,154	986	990	1,082	848	1,011	679	825	635	675	663	597	31
961	982	1,129	1,089	1,193	1,218	1,166	1,131	955	1,089	725	783	571	572	452	465	32
996	1,010	1,069	1,130	1,134	1,187	1,154	1,173	999	1,047	761	790	627	616	454	478	33
1,001	1,024	1,180	1,110	1,146	1,158	1,174	1,166	994	1,146	778	849	688	697	531	510	34
1,847	1,857	1,967	1,799	1,921	1,749	1,623	1,778	1,762	1,738	1,329	1,284	1,094	1,019	1,001	899	35
1,030	1,042	941	1,005	992	1,019	1,024	1,190	1,033	1,307	763	961	630	699	529	607	36
1,457	1,320	1,506	1,431	1,494	1,485	1,350	1,384	1,232	1,260	1,038	1,060	918	805	739	610	37
1,271	1,230	1,363	1,310	1,339	1,423	1,309	1,325	1,258	1,236	967	1,026	822	797	696	646	38
1,098	1,107	1,117	1,163	1,214	1,206	1,155	1,097	964	1,018	709	790	632	616	469	498	39
1,117	1,076	1,118	1,099	1,202	1,142	1,120	1,135	1,015	1,081	796	889	624	654	541	606	40
699	667	702	742	793	729	722	766	694	699	560	641	472	475	389	405	41
1,209	1,145	1,223	1,232	1,360	1,345	1,308	1,198	1,129	1,178	911	899	794	765	626	605	42
708	655	794	704	818	770	809	797	737	732	605	620	522	472	448	433	43
1,048	1,034	1,174	1,195	1,218	1,156	1,111	1,226	948	1,186	763	970	716	830	629	683	44
1,036	1,035	1,213	1,121	1,177	1,166	1,210	1,329	1,080	1,473	852	1,197	751	881	690	757	45
1,362	1,272	1,432	1,392	1,401	1,359	1,438	1,301	1,233	1,269	986	1,072	921	941	751	727	46
971	976	1,075	1,099	1,137	1,084	1,049	1,054	1,001	1,040	801	823	695	627	511	510	47
992	982	1,065	1,018	1,081	992	1,001	1,006	878	967	694	791	605	709	628	599	48
871	805	908	891	952	959	1,020	927	911	1,000	780	756	572	572	488	494	49
844	776	906	898	841	787	828	730	716	753	583	617	516	475	512	494	50
2,053	1,904	1,926	1,859	1,659	1,607	1,489	1,328	1,434	1,157	1,274	935	994	665	868	618	51
1,044	1,074	869	837	647	690	621	516	800	579	830	552	602	366	471	268	52
1,042	999	1,095	1,034	1,110	983	1,008	1,039	985	961	787	828	721	715	587	573	53
816	888	1,064	951	1,003	1,017	912	928	800	869	705	779	570	588	526	530	54

## CENSUS OF CANADA, 1891.

TABLE I.—Ages of the People.

Number.	DISTRICTS.	40 to 44.		45 to 49.		50 to 54.		55 to 59.		60 to 64.	
		40 à 44.		45 à 49.		50 à 54.		55 à 59.		60 à 64.	
		Males.	Fe- males.	Males.	Fe- males.	Males.	Fe- males.	Males.	Fe- males.	Males.	Fe- males.
		Hom- mes.	Fem- mes.	Hom- mes.	Fem- mes.	Hom- mes.	Fem- mes.	Hom- mes.	Fem- mes.	Hom- mes.	Fem- mes.
	<b>Ontario</b> .....	52,702	51,139	44,650	42,502	39,913	38,378	30,513	27,919	28,093	25,94
1	Addington.....	568	564	479	418	449	435	371	329	333	2
2	Algoma.....	1,160	784	858	521	711	493	467	369	415	2
3	Bothwell.....	639	579	592	502	488	415	377	319	361	2
4	Brant, North—Nord.....	460	446	359	381	329	324	277	255	232	2
5	Brant, South—Sud.....	605	584	501	541	467	479	319	333	330	2
6	Brockville.....	428	462	376	362	322	359	265	240	268	2
7	Bruce, East—Est.....	395	436	410	365	374	338	336	283	327	2
8	Bruce, North—Nord.....	554	432	437	465	409	366	317	271	298	2
9	Bruce, West—Ouest.....	403	435	300	382	455	401	330	272	349	2
10	Cardwell.....	334	330	361	281	324	258	200	195	220	2
11	Carleton.....	495	479	432	408	400	379	273	243	298	2
12	Cornwall and Stormont.....	642	687	537	560	486	471	368	351	344	2
13	Dundas.....	469	516	428	430	374	361	315	309	260	2
14	Durham, East—Est.....	423	422	349	388	343	387	278	271	301	2
15	Durham, West—Ouest.....	517	452	251	272	232	291	320	314	263	2
16	Elgin, East—Est.....	743	768	657	634	589	547	391	387	394	3
17	Elgin, West—Ouest.....	664	588	563	514	487	466	419	350	409	3
18	Essex, North—Nord.....	824	679	691	598	547	521	461	395	377	2
19	Essex, South—Sud.....	628	544	558	476	433	362	378	296	280	2
20	Frontenac.....	357	321	330	268	295	263	221	198	214	1
21	Glenarry.....	442	534	431	463	387	460	326	372	343	4
22	Grenville, South—Sud.....	310	328	310	362	284	319	233	213	186	2
23	Grey, East—Est.....	592	575	513	473	523	398	381	326	380	3
24	Grey, North—Nord.....	581	566	523	517	503	404	374	328	347	2
25	Grey, South—Sud.....	463	425	356	413	414	399	411	359	407	3
26	Haldimand.....	425	378	331	320	290	293	290	218	231	2
27	Halton.....	549	559	501	465	449	435	368	325	380	2
28	Hamilton, City—Cité.....	1,269	1,284	1,008	1,018	827	931	685	653	549	54
29	Hastings, East—Est.....	480	451	402	367	393	334	239	227	244	2
30	Hastings, North—Nord.....	524	462	446	420	359	343	301	267	270	2
31	Hastings, West—Ouest.....	492	547	415	454	413	425	311	317	291	2
32	Huron, East—Est.....	394	429	377	399	435	382	353	274	306	1
33	Huron, South—Sud.....	435	463	339	362	396	390	285	286	318	2
34	Huron, West—Ouest.....	462	449	409	400	373	393	365	313	347	3
35	Kent.....	791	716	680	615	563	527	438	388	420	4
36	Kingston, City—Cité.....	465	518	399	426	362	376	285	273	221	2
37	Lambton, East—Est.....	626	519	525	507	482	432	338	262	342	2
38	Lambton, West—Ouest.....	600	567	470	498	475	401	365	334	356	2
39	Lanark, North—Nord.....	408	456	422	359	324	329	269	296	280	2
40	Lanark, South—Sud.....	474	458	435	384	350	388	271	273	277	2
41	Leeds and Grenville, North—Nord.....	335	344	209	301	230	265	205	200	167	1
42	Leeds, South—Sud.....	569	616	468	478	469	442	353	327	294	3
43	Lennox.....	463	400	360	392	369	338	255	249	237	2
44	Lincoln and Niagara.....	579	601	502	561	467	527	368	389	350	3
45	London, City—Cité.....	574	680	457	491	415	440	291	396	277	3
46	Middlesex, East—Est.....	734	725	627	603	557	512	427	375	402	3
47	Middlesex, North—Nord.....	464	462	369	361	394	370	297	260	310	2
48	Middlesex, South—Sud.....	532	510	417	396	376	370	342	290	283	2
49	Middlesex, West—Ouest.....	421	440	406	371	373	321	273	265	276	2
50	Muskoka.....	427	417	367	315	300	319	261	230	269	2
51	Muskoka and Parry Sound.....	656	482	517	465	466	379	354	283	307	2
52	Nipissing.....	320	218	232	153	178	123	122	76	107	1
53	Norfolk, North—Nord.....	510	483	430	397	381	386	332	322	299	2
54	Norfolk, South—Sud.....	415	442	377	388	364	369	315	292	323	2

TABLEAU I.—Population par Ages.

65 to 69.		70 to 74.		75 to 79.		80 to 84.		85 to 89.		90 to 94.		95 and over.		Not stated.		Nombre
65 à 69.		70 à 74.		75 à 79.		80 à 84.		85 à 89.		90 à 94.		95 au-dessus		Non donnés		
Males	Fe-males	Males	Fe-males	Males	Fe-males	Males	Fe-males	Males	Fe-males	Males	Fe-males	Males	Fe-males	Males	Fe-males	
Hom-mes.	Fem-mes.	Hom-mes.	Fem-mes.	Hom-mes.	Fem-mes.	Hom-mes.	Fem-mes.	Hom-mes.	Fem-mes.	Hom-mes.	Fem-mes.	Hom-mes.	Fem-mes.	Hom-mes.	Fem-mes.	
20,224	17,528	15,124	12,982	9,048	7,465	4,825	4,352	1,745	1,817	552	533	158	151	3,252	2,879	
249	196	173	150	125	104	59	51	25	22	6	5	3	1	25	24	1
227	118	167	118	60	51	45	38	20	13	8	9	8	7	1,185	1,184	2
234	183	162	128	97	77	45	41	19	16	9	5	1	1	9	8	3
196	133	142	122	100	63	44	43	20	21	7	2	1	1	8	3	4
231	208	195	152	101	98	49	51	20	25	2	10	3	1	19	21	5
159	145	114	135	73	77	39	46	20	25	6	6	...	1	7	10	6
211	151	158	113	98	48	44	51	12	17	5	3	...	...	17	27	7
186	148	136	99	93	56	39	34	8	16	5	8	1	3	20	17	8
258	205	179	174	98	74	64	45	29	19	8	7	1	3	6	2	9
136	117	108	81	56	62	37	29	24	16	7	6	5	6	11	4	10
197	154	164	142	85	72	59	38	12	13	8	1	2	...	...	...	11
232	230	209	172	127	119	76	55	35	32	13	14	3	2	2	2	12
231	214	164	143	110	90	62	54	27	28	9	7	3	1	9	17	13
184	174	169	129	104	88	59	50	20	18	6	4	1	5	4	2	14
181	178	145	129	98	96	53	51	27	17	3	13	...	...	2	2	3
275	269	209	189	128	106	60	53	26	23	8	6	2	2	14	14	16
229	230	224	141	113	101	63	66	34	25	6	8	...	1	26	10	17
255	229	196	137	119	73	47	59	22	27	6	7	2	1	21	19	13
221	176	152	122	91	73	43	36	34	19	7	4	2	9	69	13	19
160	126	119	96	100	66	41	34	10	5	2	3	4	4	23	12	20
298	269	198	195	135	128	75	95	39	44	6	12	5	6	9	6	21
137	123	110	95	87	64	49	43	15	21	4	1	1	5	6	3	22
232	175	180	144	114	83	47	35	21	16	5	11	2	1	7	8	23
239	216	208	151	133	92	65	39	19	23	8	2	2	3	14	4	24
316	230	204	190	113	87	74	37	20	23	4	6	4	2	12	6	25
190	153	153	135	89	61	51	38	17	17	4	...	1	4	3	3	26
223	219	172	151	110	78	67	54	24	19	2	5	...	1	4	2	27
365	323	242	272	100	136	40	55	19	28	4	9	1	2	24	27	28
178	153	134	127	112	78	59	44	18	22	8	7	...	1	1	3	29
229	187	163	122	84	69	40	16	17	17	5	3	2	2	13	5	30
188	167	134	128	88	89	46	55	17	18	3	7	2	...	4	13	31
208	144	153	120	95	72	39	43	23	10	5	7	1	...	17	5	32
259	176	178	108	93	80	59	49	15	14	3	3	3	1	16	13	33
226	190	181	134	105	92	58	39	16	28	9	9	2	1	6	6	34
268	223	180	162	150	100	72	62	18	22	9	7	3	3	43	22	35
156	181	124	146	86	83	39	54	12	17	8	3	...	2	10	9	36
222	159	149	103	75	65	46	30	12	16	3	5	2	3	13	16	37
241	184	157	144	93	74	48	49	19	16	4	3	4	1	7	4	38
184	177	137	136	106	87	54	48	25	22	11	5	4	...	7	8	39
191	225	130	152	84	77	64	57	23	28	4	6	2	3	16	11	40
156	149	121	125	67	70	41	27	12	19	6	8	1	1	2	2	41
217	209	179	158	105	85	70	73	24	29	10	11	...	3	10	7	42
205	182	146	142	104	87	62	51	21	20	3	4	1	...	6	1	43
254	256	171	142	125	95	60	62	14	13	1	4	2	2	16	4	44
199	192	156	153	70	79	52	32	14	16	3	1	1	...	22	19	46
273	249	216	171	120	112	68	40	22	19	8	5	5	1	31	23	46
244	179	197	144	102	89	71	51	20	18	9	10	2	2	10	8	47
218	213	174	170	96	77	46	37	19	20	5	7	...	2	18	15	48
198	174	161	111	115	81	53	44	18	16	7	5	2	2	9	12	49
280	161	139	97	75	57	35	46	17	16	6	4	1	...	8	11	50
182	104	111	54	65	44	18	16	7	5	3	1	1	1	25	18	51
41	38	34	16	12	14	4	5	2	3	1	2	1	1	257	251	52
280	201	179	146	111	73	53	39	14	12	5	5	...	...	9	6	53
239	201	187	146	86	85	50	49	17	14	3	5	...	3	11	14	54

TABLE I.—Ages of the People.

Number.	DISTRICTS.	Popula- tion.	Under 1 year.		1 year.		2 years.		3 years.		4 years.	
			Moins d'un an.		1 an.		2 ans.		3 ans.		4 ans.	
			Fe- Males males.		Fe- Males males.		Fe- Males males.		Fe- Males males.		Fe- Males males.	
			Hom- mes.	Fem- mes.	Hom- mes.	Fem- mes.	Hom- mes.	Fem- mes.	Hom- mes.	Fem- mes.	Hom- mes.	Fem- mes.
1	Northumberland, <i>East-E</i>	21,995	202	215	254	192	218	219	232	234	247	230
2	Northumberland, <i>West- Oust.</i>	14,947	135	130	128	132	154	148	177	145	158	15
3	Ontario, <i>North-Nord</i>	21,385	246	242	237	273	269	245	292	233	279	25
4	Ontario, <i>South-Sud</i>	18,371	180	208	190	169	193	170	216	193	217	18
5	Ontario, <i>West-Oust.</i>	18,792	188	192	210	186	209	195	205	218	215	20
6	Ottawa, <i>City-Cité</i>	37,269	507	476	291	314	482	491	481	448	429	45
7	Oxford, <i>North-Nord</i>	26,131	255	319	225	259	303	290	292	318	281	30
8	Oxford, <i>South-Sud</i>	22,421	219	222	222	197	212	255	220	236	218	22
9	Peel	15,466	135	126	136	127	196	147	177	156	207	17
10	Perth, <i>North-Nord</i>	26,907	309	270	283	273	294	315	343	293	331	31
11	Perth, <i>South-Sud</i>	19,400	206	191	204	181	225	197	221	202	213	20
12	Peterborough, <i>East-Est</i>	21,919	298	241	254	266	245	275	307	282	296	27
13	Peterborough, <i>West-O.</i>	15,848	177	201	177	152	200	177	178	181	205	19
14	Prescott	24,173	338	330	319	334	395	333	399	417	399	38
15	Prince Edward	18,889	163	142	139	131	155	180	157	152	178	16
16	Renfrew, <i>North-Nord</i>	23,005	303	302	322	258	339	334	323	315	339	36
17	Renfrew, <i>South-Sud</i>	23,971	328	354	270	249	364	354	367	318	376	38
18	Russell	31,643	447	432	411	364	489	524	481	475	493	46
19	Simcoe, <i>East-Est</i>	35,801	461	425	456	437	481	489	532	548	491	46
20	Simcoe, <i>North-Nord</i>	28,263	359	285	300	254	354	339	369	355	357	32
21	Simcoe, <i>South-Sud</i>	20,824	196	216	221	233	234	224	213	235	252	21
22	Toronto, <i>City-Cité</i>	114,023	1,510	1,537	1,206	1,149	1,699	1,759	1,684	1,612	1,538	1,55
23	Victoria, <i>North-Nord</i>	16,819	199	183	170	165	251	200	224	201	254	20
24	Victoria, <i>South-Sud</i>	20,455	222	206	199	163	235	218	230	245	250	21
25	Waterloo, <i>North-Nord</i>	25,325	344	334	331	282	369	338	371	360	349	33
26	Waterloo, <i>South-Sud</i>	25,139	289	281	251	237	295	309	328	303	304	28
27	Welland	25,132	220	233	244	277	297	258	246	307	282	28
28	Wellington Centre	23,387	229	214	261	231	240	261	261	276	262	26
29	Wellington, <i>North-Nord</i>	24,959	283	227	270	273	293	277	333	299	350	27
30	Wellington, <i>South-Sud</i>	24,373	238	232	256	268	253	245	300	309	191	20
31	Wentworth, <i>North-Nord</i>	14,591	177	138	137	149	172	163	149	170	161	14
32	Wentworth, <i>South-Sud</i>	16,779	157	188	164	169	198	188	168	181	202	18
33	York <i>East Est</i>	35,148	422	438	375	391	463	417	442	465	415	44
34	York, <i>North-Nord</i>	20,284	241	202	243	206	237	291	224	259	241	21
35	York <i>West Oust.</i>	41,857	513	497	493	501	617	532	589	516	589	51
<b>Prince Edward Isld</b>		109,078	1,260	1,130	1,173	1,053	1,333	1,305	1,504	1,352	1,455	1,36
36	King's	26,633	308	247	270	249	284	266	306	343	334	21
37	Prince	36,470	448	433	427	365	483	520	524	495	554	51
38	Queen's	45,975	594	459	476	439	566	519	584	514	567	51
<b>Quebec</b>		1,488,535	23,265	22,533	17,586	17,766	24,343	23,999	22,847	22,304	22,207	22,11
39	Argenteuil	15,158	188	186	190	152	213	203	205	223	209	21
40	Beaufort	21,665	318	335	273	257	396	404	382	353	344	37
41	Beauce	37,222	799	599	528	567	694	682	682	668	632	61
42	Beauharnois	16,662	299	271	174	169	283	334	258	227	289	21
43	Bellechasse	18,368	309	390	242	212	335	339	330	352	295	28
44	Berthier	19,836	332	314	291	282	335	329	321	333	315	28
45	Bonaventure	20,835	363	312	255	271	330	304	330	314	332	21
46	Brome	14,769	171	186	187	141	182	267	170	181	204	15
47	Chambly	11,791	179	182	120	123	195	169	166	173	191	16
48	Champlain	26,267	407	447	399	440	527	520	463	479	488	41
49	Charlevoix	19,038	357	359	223	235	363	378	338	359	344	31
50	Châteauguay	13,864	195	183	168	171	218	214	227	203	198	21
51	Chicoutimi and Saguenay	39,281	661	641	535	546	749	757	679	629	711	61
52	Compton	22,779	340	295	296	270	326	325	344	313	323	21

RECENSEMENT DU CANADA, 1891.

TABLEAU I.—Population par Ages.

Total under 5 years.	5 to 9.		10 to 14.		15 to 19.		20 to 24.		25 to 29.		30 to 34.		35 to 39.		Nombre.	
Total au dessous de 5 ans.	5 à 9.		10 à 14.		15 à 19.		20 à 24.		25 à 29.		30 à 34.		35 à 39.			
Males	Females	Males	Females	Males	Females	Males	Females	Males	Females	Males	Females	Males	Females			
Hommes.	Femmes.	Hommes.	Femmes.	Hommes.	Femmes.	Hommes.	Femmes.	Hommes.	Femmes.	Hommes.	Femmes.	Hommes.	Femmes.			
1,153	1,000	1,223	1,205	1,201	1,205	1,146	1,189	1,021	1,108	838	916	804	772	608	690	1
752	709	847	816	826	820	808	795	713	744	577	665	504	556	455	463	2
1,323	1,264	1,331	1,299	1,309	1,265	1,249	1,151	1,123	1,003	903	826	780	671	720	658	3
1,005	929	1,065	999	1,039	1,012	1,002	973	878	878	737	793	607	621	549	583	4
1,027	991	1,072	1,013	1,084	1,026	1,049	980	886	952	792	895	627	693	583	543	5
2,190	2,184	2,059	2,034	1,896	1,928	1,795	2,288	1,777	2,500	1,638	1,995	1,276	1,404	1,071	1,164	6
1,356	1,494	1,528	1,450	1,521	1,404	1,491	1,404	1,309	1,366	1,028	1,132	954	964	816	791	7
1,091	1,131	1,119	1,146	1,296	1,262	1,274	1,122	1,144	1,141	873	926	761	815	674	654	8
851	727	872	842	897	923	855	866	819	827	622	666	519	523	441	437	9
1,590	1,467	1,634	1,660	1,666	1,674	1,703	1,569	1,261	1,444	978	1,131	851	892	715	718	10
1,069	974	1,060	1,073	1,088	1,104	1,087	1,069	964	1,087	858	879	645	708	570	530	11
1,400	1,341	1,446	1,387	1,411	1,328	1,279	1,220	1,079	1,065	913	805	747	723	649	553	12
937	903	880	916	885	880	891	945	754	878	646	726	542	556	457	488	13
1,850	1,798	1,799	1,691	1,651	1,492	1,350	1,425	1,114	1,047	829	822	678	635	594	567	14
792	770	884	900	974	928	909	971	867	933	736	809	640	728	591	611	15
1,026	1,572	1,520	1,533	1,474	1,389	1,337	1,302	1,069	1,138	837	839	734	672	590	529	16
1,705	1,693	1,698	1,677	1,601	1,577	1,295	1,374	1,156	1,114	942	948	728	689	611	578	17
2,321	2,235	2,373	2,092	2,085	1,962	1,847	1,719	1,505	1,393	1,110	1,073	898	935	842	840	18
2,421	2,365	2,477	2,365	2,213	2,320	2,045	1,955	1,608	1,672	1,450	1,390	1,207	1,116	1,113	1,065	19
1,739	1,522	1,825	1,893	1,870	1,779	1,630	1,726	1,403	1,478	1,023	1,065	865	836	757	793	20
1,116	1,122	1,276	1,293	1,368	1,302	1,256	1,204	1,163	1,104	894	835	657	599	562	551	21
7,637	7,608	7,009	6,963	7,344	7,162	6,953	7,969	8,072	10,160	7,426	8,544	5,820	6,112	4,542	4,607	22
1,098	949	1,154	1,055	1,089	1,104	977	929	875	793	692	651	566	483	489	466	23
1,136	1,047	1,246	1,177	1,233	1,234	1,186	1,159	1,062	1,095	846	840	701	653	646	589	24
1,764	1,652	1,578	1,569	1,537	1,471	1,399	1,432	1,207	1,412	1,032	1,087	778	828	698	702	25
1,467	1,419	1,559	1,519	1,459	1,477	1,291	1,445	1,191	1,373	958	1,123	799	884	739	719	26
1,289	1,355	1,444	1,385	1,370	1,390	1,240	1,351	1,221	1,164	946	1,073	829	914	740	779	27
1,256	1,247	1,368	1,296	1,492	1,373	1,432	1,393	1,194	1,222	949	933	736	746	707	651	28
1,529	1,359	1,381	1,390	1,624	1,578	1,458	1,489	1,372	1,285	1,036	1,000	771	748	635	653	29
1,238	1,235	1,369	1,381	1,347	1,443	1,316	1,429	1,186	1,307	927	1,168	842	842	713	698	30
787	768	819	827	802	815	829	793	688	735	559	582	490	491	438	427	31
889	900	951	893	886	813	870	900	888	830	706	689	592	608	516	497	32
2,117	2,156	2,097	2,066	1,948	1,910	1,755	1,811	1,694	1,923	1,534	1,729	1,362	1,370	1,188	1,100	33
1,196	1,083	1,248	1,153	1,193	1,182	1,121	1,057	1,040	1,025	820	841	655	680	623	535	34
2,792	2,565	2,714	2,547	2,482	2,265	2,037	2,045	2,114	2,258	1,889	1,915	1,562	1,661	1,352	1,297	35
6,725	6,201	7,146	6,934	6,956	6,570	6,156	5,902	5,171	5,140	3,831	3,912	3,036	3,195	2,743	2,967	
1,592	1,809	1,660	1,583	1,661	1,571	1,487	1,455	1,316	1,291	974	915	812	781	643	722	36
2,436	2,326	2,563	2,547	2,357	2,212	2,062	2,003	1,738	1,773	1,280	1,344	990	1,063	865	874	37
2,697	2,476	2,923	2,904	2,938	2,787	2,697	2,444	2,117	2,166	1,577	1,653	1,234	1,351	1,231	1,371	38
110,248	106,741	98,996	96,735	87,696	85,169	78,102	78,388	66,314	69,456	53,356	56,985	46,523	47,832	40,671	49,791	
1,005	971	1,082	960	1,016	877	861	858	740	708	468	525	439	446	370	381	39
1,713	1,727	1,546	1,483	1,393	1,292	1,111	1,162	935	896	739	761	630	655	507	527	40
3,236	3,153	3,020	2,908	2,274	2,231	2,027	1,918	1,622	1,568	1,223	1,237	1,122	992	1,024	910	41
1,264	1,269	1,179	1,162	1,064	815	911	719	744	543	597	516	481	434	431	42	42
1,511	1,483	1,283	1,393	1,129	1,049	976	937	741	746	619	600	486	521	432	36	43
1,594	1,556	1,329	1,291	1,199	1,196	1,048	1,040	901	902	663	714	573	589	512	497	44
1,610	1,487	1,483	1,413	1,272	1,235	1,201	1,122	924	935	690	757	598	648	529	514	45
914	902	886	842	911	756	768	796	665	640	509	492	431	451	354	369	46
842	808	740	788	674	707	579	555	480	526	401	460	349	493	331	302	47
2,284	2,362	2,015	1,972	1,794	1,764	1,627	1,632	1,317	1,236	1,031	950	875	767	746	732	48
1,625	1,663	1,438	1,419	1,162	1,148	998	991	791	828	652	628	561	541	468	506	49
1,008	972	899	899	827	742	735	668	611	605	503	534	432	448	322	327	50
3,336	3,252	3,144	2,944	2,547	2,311	2,152	1,984	1,879	1,632	1,373	1,271	1,227	1,116	935	915	51
1,689	1,488	1,522	1,473	1,418	1,253	1,287	1,140	1,165	991	923	773	768	671	620	607	52



## CENSUS OF CANADA, 1891.

TABLE I.—Ages of the People.

Number.	DISTRICTS.	40 to 44.		45 to 49.		50 to 54.		55 to 59.		60 to 64.	
		40 à 44.		45 à 49.		50 à 54.		55 à 59.		60 à 64.	
		Males.	Fe- males.	Males.	Fe- males.	Males.	Fe- males.	Males.	Fe- males.	Males.	Fe- males.
		Hom- mes.	Fem- mes.	Hom- mes.	Fem- mes.	Hom- mes.	Fem- mes.	Hom- mes.	Fem- mes.	Hom- mes.	Fem- mes.
1	Northumberland, <i>East—Est.</i>	575	577	515	490	436	437	393	348	375	307
2	Northumberland, <i>West—Ouest</i>	385	401	285	305	268	316	240	238	234	240
3	Ontario, <i>North—Nord.</i>	427	354	463	402	393	346	300	267	314	245
4	Ontario, <i>West—Sud.</i>	488	462	414	410	352	377	305	295	309	265
5	Ontario, <i>West—Ouest</i>	467	468	402	404	355	382	312	281	297	261
6	Ottawa, <i>City—Cité</i>	943	1,064	826	855	674	712	419	481	386	426
7	Oxford, <i>North—Nord.</i>	648	614	604	550	476	483	378	338	337	301
8	Oxford, <i>South—Sud.</i>	567	577	541	549	440	449	337	362	402	359
9	Peel	394	385	378	342	291	297	232	197	255	223
10	Perth, <i>North—Nord.</i>	708	680	525	503	476	492	337	302	421	308
11	Perth, <i>South—Sud.</i>	441	414	363	362	331	320	316	296	298	290
12	Peterborough, <i>East—Est.</i>	501	495	466	433	414	341	309	267	263	207
13	Peterborough, <i>West—Ouest.</i>	419	402	343	317	316	296	212	219	190	174
14	Prescott	529	497	445	416	391	347	316	322	274	222
15	Prince Edward	532	552	498	530	473	487	390	354	310	325
16	Renfrew, <i>North—Nord.</i>	496	462	417	422	406	320	346	248	266	241
17	Renfrew, <i>South—Sud.</i>	512	493	448	416	429	371	289	297	287	244
18	Russell	762	661	612	566	562	468	429	347	354	320
19	Simcoe, <i>East—Est.</i>	891	749	774	626	658	528	440	350	395	312
20	Simcoe, <i>North—Nord.</i>	684	641	654	557	552	470	405	361	365	280
21	Simcoe, <i>South—Sud.</i>	516	475	471	457	431	379	326	238	308	243
22	Toronto, <i>City—Cité</i>	3,861	3,957	3,016	2,974	2,577	2,822	1,578	1,617	1,420	1,583
23	Victoria, <i>North—Nord.</i>	382	364	328	288	324	266	254	232	247	149
24	Victoria, <i>South—Sud.</i>	477	507	424	357	370	385	290	226	284	264
25	Waterloo, <i>North—Nord.</i>	544	532	433	431	420	395	327	299	292	313
26	Waterloo, <i>South—Sud.</i>	585	612	520	506	404	456	361	317	323	341
27	Welland	692	666	610	580	508	508	437	408	397	413
28	Wellington, <i>Centru.</i>	511	491	476	451	450	412	331	317	370	297
29	Wellington, <i>North—Nord.</i>	708	653	356	362	479	404	374	301	338	246
30	Wellington, <i>South—Sud.</i>	608	635	536	510	421	451	248	202	453	474
31	Wentworth, <i>North—Nord.</i>	375	384	326	325	279	292	259	222	226	209
32	Wentworth, <i>South—Sud.</i>	476	437	387	415	323	336	285	272	273	234
33	York, <i>East—Est.</i>	922	917	737	705	646	579	391	382	423	387
34	York, <i>North—Nord.</i>	593	477	428	403	405	349	305	304	296	260
35	York, <i>West—Ouest.</i>	1,144	1,042	959	803	719	679	437	416	408	358
	<b>Prince Edward Island</b>	2,645	2,639	2,247	2,314	2,053	2,158	1,526	1,599	1,533	1,497
36	King's	689	653	569	588	510	569	372	419	429	406
37	Prince	812	809	732	706	648	652	520	504	471	443
38	Queen's	1,144	1,177	946	1,020	865	937	634	676	635	643
	<b>Quebec</b>	34,684	34,691	29,543	29,387	24,501	24,643	19,994	20,115	17,285	17,072
39	Argenteuil	338	334	320	341	283	263	224	187	201	203
40	Bagot	462	436	392	406	362	344	284	297	280	265
41	Beauce	713	739	654	639	565	474	467	398	359	326
42	Beauharnois	366	396	305	311	258	280	199	239	185	166
43	Bellechasse	407	312	358	331	301	294	238	268	200	185
44	Berthier	438	464	353	356	314	337	256	304	262	218
45	Bonaventure	462	438	443	430	322	328	236	280	229	215
46	Brome	392	368	379	326	381	294	235	232	216	194
47	Chambly	239	299	235	231	224	219	163	187	144	163
48	Champlain	696	593	556	550	400	437	388	354	289	264
49	Charlevoix	378	380	342	297	258	257	270	245	235	222
50	Châteauguay	297	309	266	293	257	253	218	200	193	189
51	Chicoutimi and Saguenay	768	722	623	533	486	410	477	401	366	379
52	Compton	532	452	508	408	411	365	368	336	299	270

TABLEAU I.—Population par Ages.

65 à 69.		70 à 74.		75 à 79.		80 à 84.		85 à 89.		90 à 94.		95 au-dessus		Non donnés		Nombre
65 to 69.		70 to 74.		75 to 79.		80 to 84.		85 to 89.		90 to 94.		95 and over.		Not stated.		
Males	Females	Males	Females	Males	Females	Males	Females	Males	Females	Males	Females	Males	Females	Males	Females	
Hommes.	Femmes.	Hommes.	Femmes.	Hommes.	Femmes.	Hommes.	Femmes.	Hommes.	Femmes.	Hommes.	Femmes.	Hommes.	Femmes.	Hommes.	Femmes.	
243	203	201	160	105	97	62	56	26	31	8	4	1	3	8	6	1
186	182	157	132	107	75	51	40	20	18	5	4	1	1	5	2	2
216	185	151	111	84	81	52	46	19	20	8	7	1	1	11	7	3
191	209	165	138	96	81	45	40	14	20	7	7	1	2	6	3	4
216	183	181	156	95	61	54	49	20	13	13	5	2	1	3	1	5
248	272	200	192	111	95	47	58	15	24	9	13	5	4	22	24	6
281	234	217	183	137	112	61	74	22	29	10	6	3	3	14	8	7
295	248	200	186	134	113	69	69	21	27	7	5	5	2	16	17	8
140	129	104	128	75	63	51	44	15	20	3	4	1	1	4	9	9
254	247	167	177	131	79	52	46	15	21	11	5	2	1	19	6	10
266	194	198	150	122	73	72	46	15	24	6	5	1	2	8	3	11
198	159	156	116	95	66	59	39	17	11	9	6	2	1	7	2	12
127	112	93	93	59	58	31	26	15	14	7	4	2	1	3	2	13
211	173	148	121	120	78	54	64	27	19	8	9	4	4	10	22	14
288	252	186	195	99	122	86	86	28	25	7	4	1	1	7	9	15
186	165	128	108	91	62	50	47	19	14	8	2	5	1	161	152	16
189	134	142	133	90	61	46	35	16	14	9	4	3	2	27	17	17
279	213	217	162	108	87	74	68	27	20	6	6	1	3	18	21	18
242	218	188	159	117	91	61	41	18	20	7	15	1	3	29	26	19
235	186	178	144	97	77	41	42	28	29	4	4	2	1	15	7	20
176	127	133	127	64	72	34	45	15	15	8	2	1	3	11	4	21
738	837	608	684	303	327	162	173	50	76	14	15	5	1	318	301	22
173	108	127	89	57	44	35	28	13	16	1	2	2	1	7	3	23
215	187	115	152	83	82	68	43	23	15	4	7	1	1	7	7	24
254	221	196	139	104	81	59	45	19	18	8	5	1	3	19	19	25
265	243	187	164	122	100	50	55	22	24	3	4	1	1	36	16	26
330	265	198	190	141	94	56	60	16	29	8	12	1	1	12	19	27
255	199	211	152	134	91	63	73	21	19	14	11	2	1	5	5	28
235	172	176	115	83	85	56	32	21	18	8	6	2	2	13	14	29
241	250	221	168	116	105	68	50	22	24	12	8	3	2	6	8	30
169	161	150	135	96	65	36	38	17	14	3	5	2	2	6	5	31
187	178	123	114	81	58	46	41	8	12	7	4	1	1	26	18	32
223	243	207	177	110	111	57	57	13	31	8	4	1	1	36	22	33
241	202	171	153	101	92	54	47	21	22	5	4	2	1	11	5	34
261	256	181	182	99	98	51	61	14	20	6	2	2	1	200	133	35
1,154	1,066	884	855	539	545	306	325	130	148	46	44	12	21	40	45	
319	254	242	220	131	141	90	102	40	35	15	11	7	6	10	4	36
377	330	237	220	142	136	81	73	39	34	11	15	4	9	9	19	37
458	502	405	415	266	268	135	150	51	79	20	18	1	6	21	22	38
12,434	12,846	9,906	9,288	6,059	5,677	3,342	3,102	1,298	1,362	430	484	132	133	1,617	1,497	
156	137	115	101	64	48	35	33	16	10	9	7	2	1	12	11	39
230	181	146	153	103	80	52	46	23	19	8	8	2	2	4	3	40
316	232	197	163	132	126	90	54	31	25	7	4	2	3	16	13	41
149	132	109	102	58	61	44	27	13	11	3	5	1	1	2	4	42
185	177	162	137	95	80	62	47	29	25	6	7	1	1	7	8	43
189	179	132	122	95	73	47	45	15	18	6	7	4	3	11	13	44
198	165	139	141	85	77	44	49	20	29	4	8	1	5	11	6	45
198	165	114	117	90	80	37	46	20	19	3	3	1	2	3	9	46
147	116	82	95	62	53	31	29	7	13	4	5	2	2	3	6	47
250	232	199	159	126	106	78	49	26	31	11	8	2	2	145	142	48
159	121	111	89	67	87	38	32	16	15	6	7	12	2	1	4	49
149	150	125	107	86	68	54	42	15	26	6	6	1	1	11	3	50
282	196	179	142	91	78	54	49	27	19	8	9	1	3	30	22	51
285	201	170	137	85	91	50	43	10	25	4	9	3	1	8	7	52

## CENSUS OF CANADA, 1891.

TABLE I.—Ages of the People.

Number.	DISTRICTS.	Popula- tion.	Under 1 year.		1 year.		2 years.		3 years.		4 years.	
			Moins d'un an.		1 an.		2 ans.		3 ans.		4 ans.	
			Fe- Males males.		Fe- Males males.		Fe- Males males.		Fe- Males males.		Fe- Males males.	
			Hom- mes.	Fem- mes.	Hom- mes.	Fem- mes.	Hom- mes.	Fem- mes.	Hom- mes.	Fem- mes.	Hom- mes.	Fem- mes.
1	Deux-Montagnes	15,027	198	178	192	179	241	256	252	234	234	221
2	Dorchester	19,017	318	326	232	271	322	324	333	313	303	270
3	Drummond and Artha- baska	43,923	758	747	590	584	838	802	733	708	770	725
4	Gaspé	26,875	427	361	368	339	579	418	428	413	424	453
5	Hochelaga	80,998	1,430	1,373	851	963	1,303	1,300	1,301	1,230	1,220	1,129
6	Huntingdon	14,385	143	199	130	150	183	166	185	179	180	182
7	Iberville	11,893	180	193	154	165	221	153	196	176	168	191
8	Jacques-Cartier	13,832	231	224	195	167	207	221	209	183	199	196
9	Joliette	22,921	337	364	247	272	387	397	409	365	322	351
10	Kanouraska	20,454	340	326	310	290	343	359	352	333	343	320
11	Laprairie	10,900	167	163	137	150	166	172	162	156	183	169
12	L'Assomption	13,674	292	195	140	136	180	234	180	185	190	197
13	Laval	9,436	154	155	113	102	146	160	143	142	127	137
14	Lévis	25,995	419	366	272	324	420	417	387	390	382	405
15	L'Islet	13,823	237	227	166	156	238	243	275	297	186	164
16	Lotbinière	20,688	310	314	281	288	333	311	306	286	326	346
17	Maskinongé	17,829	309	253	233	228	320	307	263	276	295	282
18	Mégantic	22,233	338	340	287	264	358	351	332	358	344	353
19	Missisquoi	18,549	259	219	207	220	300	272	249	263	272	226
20	Montcalm	12,131	179	197	156	166	206	173	199	160	199	200
21	Montmagny	14,725	266	222	165	144	220	235	213	229	206	227
22	Montmorency	12,309	219	171	130	148	224	198	152	145	153	184
23	Montréal	182,695	2,429	2,566	1,468	1,532	2,366	2,504	2,129	2,180	2,076	2,118
24	Napierville	10,101	149	141	112	126	172	173	170	150	142	145
25	Nicolet	28,735	498	431	397	391	462	451	453	483	456	471
26	Ottawa, County—Conté.	63,569	1,097	995	840	819	1,124	1,035	1,088	1,048	1,030	1,032
27	Pontiac	22,084	365	267	292	259	355	354	333	313	335	374
28	Portneuf	25,813	396	362	332	334	428	446	346	377	378	368
29	Quebec, City—Cité	63,090	928	912	527	543	819	917	892	894	776	848
30	Quebec, County—Conté.	19,503	287	283	209	239	264	261	244	290	248	297
31	Richelieu	21,354	383	328	293	284	371	359	359	329	343	338
32	Richmond and Wolfe	31,347	534	470	418	409	542	485	498	466	488	513
33	Rimouski	33,430	616	589	446	462	657	664	597	632	553	626
34	Rouville	16,012	261	240	172	178	275	283	218	240	224	246
35	St. Hyacinthe	21,433	328	317	265	273	341	345	336	298	304	316
36	St. Jean	12,282	199	182	154	138	182	185	172	164	166	147
37	St. Maurice	12,267	181	173	161	169	239	227	202	211	217	185
38	Shefford	23,263	316	356	305	299	369	383	377	365	360	370
39	Sherbrooke	16,088	206	209	159	177	223	231	239	212	219	179
40	Soulanges	9,608	135	136	153	148	189	141	154	156	179	150
41	Stanstead	18,067	237	220	215	205	222	222	212	223	233	218
42	Témiscouata	25,698	503	467	350	347	486	455	459	451	415	467
43	Terrebonne	23,128	377	387	234	253	448	386	418	385	387	377
44	Trois-Rivières	8,834	124	132	86	106	127	128	142	115	133	109
45	Vaudreuil	10,792	179	157	151	125	219	164	181	178	168	167
46	Verchères	12,257	182	211	172	163	209	214	202	170	170	203
47	Yamaska	16,058	283	258	235	242	283	277	272	250	277	235
	<b>The Territories</b>	66,799	772	718	741	660	826	850	746	762	755	733
48	Alberta	25,277	245	223	227	189	265	253	223	245	219	233
49	Assiniboia, East—Est.	20,482	244	252	270	263	285	298	282	249	273	275
50	Assiniboia, West—Ouest.	9,890	163	120	128	124	143	136	116	134	136	116
51	Saskatchewan	11,150	120	123	116	84	133	163	123	134	127	136
	<b>Unorganized Terri- tories</b>	32,168	1	4	23	17	31	20	26	29	26	21

RECENSEMENT DU CANADA, 1891.

TABLEAU I.—Population par Ages.

Total under 5 years.	5 to 9.		10 to 14.		15 to 19.		20 to 24.		25 to 29.		30 to 34.		35 to 39.		Nombre.
Total au-dessous de 5 ans.	5 à 9.		10 à 14.		15 à 19.		20 à 24.		25 à 29.		30 à 34.		35 à 39.		
Fe-Males		Fe-Males		Fe-Males		Fe-Males		Fe-Males		Fe-Males		Fe-Males			
Hom. mes.	Fem. mes.	Hom. mes.	Fem. mes.	Hom. mes.	Fem. mes.	Hom. mes.	Fem. mes.	Hom. mes.	Fem. mes.	Hom. mes.	Fem. mes.	Hom. mes.	Fem. mes.		
1,117	1,068	985	965	880	893	810	813	656	614	510	522	478	426	419	397
1,508	1,504	1,432	1,311	1,199	1,129	1,081	1,014	859	809	603	610	493	479	492	460
3,689	3,561	3,311	3,264	2,785	2,625	2,413	2,250	1,858	1,869	1,485	1,479	1,368	1,343	1,194	1,006
2,226	1,984	2,062	1,816	1,790	1,639	1,674	1,571	1,288	1,192	893	1,021	790	794	593	568
6,195	6,085	4,930	4,809	4,365	4,303	3,775	4,181	3,661	4,122	3,396	3,648	2,941	3,036	2,480	2,643
821	886	909	862	840	826	835	769	674	634	453	560	399	453	412	403
919	878	795	814	733	665	681	609	515	499	396	397	331	343	341	323
1,041	990	824	920	799	737	682	734	640	665	521	541	414	466	404	388
1,702	1,749	1,784	1,599	1,429	1,307	1,248	1,207	982	1,023	740	733	733	712	574	577
1,688	1,628	1,451	1,453	1,271	1,184	1,070	1,052	802	824	594	691	557	622	480	489
815	810	764	717	671	653	554	536	415	447	331	372	330	347	283	253
892	947	843	926	807	815	680	651	555	597	424	437	393	440	352	363
683	696	590	586	569	540	506	473	390	428	296	319	279	279	250	251
1,880	1,902	1,757	1,729	1,544	1,555	1,366	1,394	1,065	1,111	815	981	764	826	704	729
1,102	1,087	1,049	984	908	890	719	672	537	539	387	427	370	446	370	365
1,556	1,545	1,427	1,438	1,386	1,274	1,150	1,168	837	846	597	677	526	539	512	567
1,440	1,346	1,183	1,121	1,141	1,114	970	972	838	729	619	620	540	515	482	417
1,679	1,666	1,635	1,600	1,484	1,469	1,253	1,138	991	918	766	743	646	629	595	545
1,267	1,200	1,206	1,138	1,079	994	943	857	760	775	622	686	609	589	533	512
939	896	846	816	765	716	619	635	537	510	374	367	326	340	313	311
1,010	1,057	945	942	866	837	798	776	621	632	489	530	448	441	373	373
878	846	834	830	768	758	626	613	445	448	347	419	360	378	361	416
10,468	10,900	8,997	9,006	8,426	8,807	8,511	10,182	9,472	12,008	8,597	9,995	6,907	7,602	5,965	6,142
745	735	722	706	593	621	598	489	384	451	355	345	305	312	264	224
2,266	2,230	1,991	1,951	1,709	1,781	1,581	1,533	1,282	1,213	952	955	826	876	780	722
5,179	4,929	4,502	4,488	3,706	3,665	3,512	3,368	2,903	2,725	2,525	2,322	1,936	1,719	1,797	1,563
1,660	1,597	1,575	1,504	1,390	1,328	1,238	1,154	994	989	843	782	707	651	581	511
1,890	1,887	1,844	1,871	1,536	1,568	1,463	1,398	1,108	1,044	897	879	783	783	707	708
3,832	4,024	3,497	3,440	3,311	3,299	2,904	3,359	2,547	3,462	2,214	3,011	1,997	2,634	1,785	2,235
1,232	1,370	1,143	1,250	1,103	1,228	969	1,033	776	937	630	727	615	676	527	590
1,749	1,638	1,405	1,461	1,265	1,283	1,111	1,087	885	950	712	766	679	671	566	567
2,480	2,343	2,208	2,137	1,994	1,857	1,838	1,570	1,471	1,293	1,118	1,090	928	836	789	82
2,869	2,983	2,654	2,543	2,322	2,129	1,933	1,863	1,400	1,270	978	1,083	890	968	753	795
1,130	1,172	1,030	1,010	1,002	961	852	827	699	714	545	538	471	479	375	391
1,574	1,579	1,339	1,261	1,257	1,238	1,065	1,092	838	1,036	676	864	696	763	615	597
873	816	863	846	732	732	608	595	512	567	380	480	373	401	347	327
1,003	965	867	872	737	713	664	671	518	495	402	416	351	368	293	310
1,727	1,773	1,702	1,587	1,428	1,370	1,241	1,227	940	961	758	803	750	700	625	638
1,046	1,008	1,101	1,015	901	867	940	909	712	774	683	655	597	557	480	449
810	731	662	646	601	523	465	441	424	412	335	339	278	285	223	241
1,149	1,088	1,068	1,042	1,025	964	974	953	844	817	682	647	566	531	488	514
2,213	2,187	1,959	1,939	1,657	1,606	1,401	1,298	1,001	1,085	796	891	698	738	679	662
1,864	1,788	1,559	1,549	1,451	1,301	1,230	1,244	1,051	990	755	759	650	630	588	605
612	590	562	555	475	525	429	487	364	440	275	342	255	306	247	270
898	791	761	697	790	393	690	538	525	473	393	380	285	312	248	251
944	961	832	798	753	724	592	597	490	492	397	393	350	382	311	326
1,350	1,262	1,125	1,064	956	968	895	821	695	679	533	534	487	457	429	387
3,840	3,723	3,073	2,935	2,597	2,410	2,637	2,061	4,030	2,058	4,038	2,010	3,267	1,666	2,280	1,228
1,179	1,133	961	844	795	755	832	597	1,090	688	1,789	729	1,279	560	934	379
1,364	1,337	1,064	1,038	942	859	982	760	1,174	669	1,173	688	1,039	580	670	486
668	624	531	494	432	401	454	338	740	367	672	350	611	315	402	292
631	629	517	539	428	395	369	369	417	334	404	252	338	211	274	161
100	99	84	114	99	88	70	58	56	71	40	45	48	44	33	38

TABLE I.—Ages of the People.

Number.	DISTRICTS.	40 to 44		45 to 49		50 to 54		55 to 59		60 to 64	
		40 à 44.		45 à 49.		50 à 54.		55 à 59.		60 à 64.	
		Males.	Fe- males.	Males.	Fe- males.	Males.	Fe- males.	Males.	Fe- males.	Males.	Fe- males.
		Hom- mes.	Fem- mes.	Hom- mes.	Fem- mes.	Hom- mes.	Fem- mes.	Hom- mes.	Fem- mes.	Hom- mes.	Fem- mes.
1	Deux-Montagnes	371	335	314	297	251	224	204	214	223	214
2	Dorchester	426	407	419	369	297	294	277	266	243	187
3	Drummond and Arthabaska	950	926	781	732	651	598	542	528	448	443
4	Gaspé	600	545	525	449	437	372	306	282	275	222
5	Hochelaga	2,222	2,139	1,705	1,617	1,373	1,339	972	922	681	774
6	Huntingdon	413	272	316	309	286	276	246	236	210	210
7	Iberville	268	257	208	230	188	198	162	181	167	141
8	Jacques-Cartier	328	348	308	316	266	252	172	167	158	139
9	Joliette	511	480	430	442	319	332	284	332	276	251
10	Kamouraska	446	472	354	384	259	306	324	337	263	275
11	Laprairie	256	236	234	234	193	161	171	174	132	133
12	L'Assomption	314	322	268	324	245	243	216	215	186	215
13	Laval	236	249	200	189	164	186	132	159	128	137
14	Lévis	574	639	511	559	426	468	336	374	315	350
15	L'Islet	299	271	223	254	207	222	200	200	186	161
16	Lotbinière	501	485	427	403	363	359	295	273	222	243
17	Maskinonge	407	430	360	316	265	274	235	240	232	202
18	Mégantic	505	456	429	423	344	333	305	281	270	209
19	Missisquoi	449	486	387	418	358	358	311	290	266	231
20	Montcalm	288	273	217	239	196	213	187	186	178	154
21	Montmagny	342	368	315	320	222	255	232	217	239	210
22	Montmorency	294	293	263	243	220	197	192	176	162	173
23	Montreal	4,870	5,561	3,963	4,356	3,329	3,677	2,024	2,422	1,874	2,354
24	Napierville	194	191	174	220	178	179	148	153	120	134
25	Nicolet	671	664	614	511	428	475	373	356	300	328
26	Ottawa, County—Comté	1,431	1,189	1,209	1,083	1,008	849	776	681	677	525
27	Pontiac	513	425	439	340	372	295	285	244	252	227
28	Portneuf	593	597	516	511	379	391	348	336	317	284
29	Quebec, City—Cité	1,527	1,836	1,256	1,539	1,100	1,366	801	1,037	775	960
30	Quebec, County—Comté	411	465	418	426	345	375	315	285	288	247
31	Richelieu	486	484	388	427	351	336	294	288	247	266
32	Richmond and Wolfe	734	657	635	588	499	454	450	391	365	319
33	Rimouski	671	661	593	507	441	391	405	394	336	297
34	Rouville	374	376	313	288	250	267	233	264	223	222
35	St. Hyacinthe	487	505	411	465	353	381	315	345	279	267
36	St. Jean	281	304	244	234	187	234	166	191	173	155
37	St. Maurice	268	278	216	215	202	193	192	156	142	112
38	Shefford	547	467	443	436	377	346	320	331	306	261
39	Sherbrooke	374	380	323	348	282	283	209	191	179	167
40	Soulanges	204	200	199	160	143	160	135	155	130	117
41	Stanstead	462	467	447	409	382	342	309	290	262	234
42	Temiscouata	517	472	405	430	353	372	359	333	263	261
43	Terrebonne	491	501	452	451	367	394	352	338	281	270
44	Trois-Rivières	232	228	176	209	157	182	136	176	113	110
45	Vaudreuil	209	223	208	178	178	203	180	160	132	106
46	Vercheres	268	298	280	253	190	207	193	189	143	162
47	Yamaska	321	310	263	263	231	244	218	229	191	186
	<b>The Territories</b>	<b>1,528</b>	<b>825</b>	<b>1,085</b>	<b>663</b>	<b>851</b>	<b>535</b>	<b>551</b>	<b>342</b>	<b>415</b>	<b>369</b>
48	Alberta	609	253	383	176	306	146	176	79	139	77
49	Assiniboia, East—Est	473	303	374	274	288	210	209	155	165	122
50	Assiniboia, West—Ouest	264	149	186	124	144	101	96	61	64	41
51	Saskatchewan	182	129	142	89	113	78	70	47	47	29
	<b>Unorgan'd Territories</b>	<b>29</b>	<b>36</b>	<b>27</b>	<b>45</b>	<b>33</b>	<b>29</b>	<b>17</b>	<b>10</b>	<b>13</b>	<b>13</b>

TABLEAU I.—Population par Ages.

65 to 69. 65 à 69.		70 to 74. 70 à 74.		75 to 79. 75 à 79.		80 to 84. 80 à 84.		85 to 89. 85 à 89.		90 to 94. 90 à 94.		95 and over. 95 au dessus.		Not stated. Non donnés.		Nombre.
Males Hommes.		Females Femmes.		Males Hommes.		Females Femmes.		Males Hommes.		Females Femmes.		Males Hommes.		Females Femmes.		
Hommes.	Femmes.	Hommes.	Femmes.	Hommes.	Femmes.	Hommes.	Femmes.	Hommes.	Femmes.	Hommes.	Femmes.	Hommes.	Femmes.	Hommes.	Femmes.	
161	149	114	116	104	75	38	49	10	10	4	5	2	3	1	2	1
179	195	143	118	88	61	57	46	19	21	4	7	2	1			2
394	329	259	218	186	137	96	57	32	39	12	15	2	3	14	11	3
240	201	158	135	99	85	45	54	20	18	7	9	2	1	5	2	4
499	525	379	396	176	188	113	100	31	58	13	14	3	7	113	69	5
169	173	103	126	88	84	49	52	19	21	9	9	3	4	15	11	6
121	104	93	91	55	71	40	31	19	10	7	3	1		4	4	7
111	107	90	99	42	48	33	29	15	20	4	3	1		6	4	8
208	200	163	158	102	106	57	56	25	28	9	7	1	4	15	10	9
227	211	172	166	101	97	65	55	26	25	7	10	2	1	10	8	10
120	137	87	87	64	70	36	32	10	17	4	5			8	4	11
200	179	123	135	110	82	49	52	23	20	11	8	4	3	3	2	12
108	82	83	67	54	46	26	26	10	10	2	5	1		4	2	13
258	276	170	166	101	115	59	45	22	26	11	10	4	3	2	4	14
187	155	107	92	65	47	36	44	17	16	6	2	3	1	5	4	15
208	174	153	128	107	90	65	51	28	22	16	6			9	15	16
151	185	115	117	75	70	42	52	17	21	6	5	1	1	7	6	17
213	163	162	126	85	66	64	36	19	20	12	3		2	5	5	18
244	217	180	154	107	101	63	44	24	20	6	14	2	1	6	2	19
113	138	111	89	65	64	44	36	9	10	2	1			6	2	20
141	167	120	116	87	80	46	54	17	17	9	8			2	4	21
149	148	94	109	80	78	40	32	19	10	3	3	1	1	2		22
1,131	1,296	858	1,028	426	561	198	334	75	101	28	45	10	13	147	119	23
122	110	93	83	61	47	31	35	7	16	3	2	1		25	16	24
276	250	184	201	112	123	84	59	24	22	5	10			7	10	25
453	401	356	303	199	146	112	73	44	34	22	20	11	7	561	551	26
207	149	139	122	96	77	66	36	27	23	11	10	6	7	122	120	27
218	224	209	164	128	104	72	50	23	22	12	5	2	2	6	4	28
568	722	516	508	263	288	114	142	34	61	11	25	1	5	33	41	29
273	246	164	129	96	109	38	42	20	28	4	1	8	4			30
183	175	145	138	86	82	48	48	26	22	7	8	4	2	11	8	31
281	245	208	163	139	76	62	51	30	25	8	11			6	12	32
281	234	215	152	109	93	67	56	26	17	12	10	2	1	14	12	33
178	178	139	130	97	90	50	45	26	22	6	6	1	2	10	6	34
211	200	146	170	93	113	52	55	18	22	4	9	2	3	15	22	35
120	105	98	92	65	72	25	28	14	7	1	4		1	15	14	36
99	104	71	66	47	26	11	38	3	21	1	4		2	69	66	37
246	213	205	153	102	80	57	50	26	17	6	6	3	2	13	29	38
126	129	87	68	59	49	28	22	14	11	4	4	2		8	8	39
190	119	87	84	49	46	23	27	13	17	4	10	1	6	1	2	40
214	184	161	165	96	88	57	53	25	18	7	7	3	1	18	14	41
223	196	160	138	103	86	58	40	32	25	6	6	4	3	4	6	42
241	229	174	142	105	103	68	70	24	17	5	12	3	2	9	3	43
88	94	41	62	36	36	20	25	10	14	2	6		1	1	5	44
87	94	78	79	57	58	39	20	17	16	4	6	2	1	5	7	45
145	139	91	84	69	72	32	40	24	22	2	7			2	3	46
176	167	122	116	86	83	51	39	17	18	6	5	2	4	10	14	47
189	139	114	80	62	35	22	22	8	9	4	4	1		7,031	8,156	
41	34	25	21	15	7	6	5	2	2		2			3,479	4,150	48
22	20	12	11	8	20	8	1	5	3	1				1,303	1,459	49
22	25	23	11	8	4	1	5	1	1	1				439	490	50
21	13	6	11	4	4	7	11		3	2	2	1		1,810	2,057	51
16	13	8	7	6	3	4	3		3	1		1		15,468	15,291	

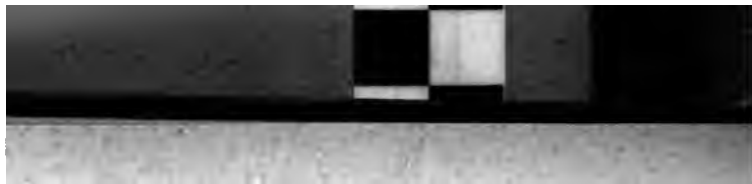



---

---

TABLE II.  
AGES OF THE MARRIED.

---

TABLEAU II.  
AGES DES MARIÉS.

---

---



CENSUS OF CANADA, 1891.  
TABLE II.—Ages of the Married.

Number.	DISTRICTS.	Married.—Married.			Under 15 years.		15 to 19.		20 to 24.		25 to 34.	
		Males.	Fe- males.	Total.	Moins 15 ans.		15 à 19.		20 à 24.		25 à 34.	
					Males	Hommes	Males	Females	Males	Females	Males	Females
		Hom- mes.	Fem- mes.		Males	Females	Hom- mes.	Fem- mes.	Hom- mes.	Fem- mes.	Hom- mes.	Fem- mes.
	<b>CANADA</b> .....	796,153	791,902	1,588,055	4	27	947	11,401	30,140	77,452	198,966	237,718
	<b>British Columbia</b> .....	18,811	14,809	33,620			112	665	912	2,031	5,679	5,217
1	Cariboo.....	1,203	825	2,028			12	82	73	132	258	243
2	New Westminster.....	7,793	6,179	13,972			34	222	301	807	2,437	2,294
3	Vancouver.....	4,047	3,185	7,232			44	167	275	463	1,273	1,048
4	Victoria.....	2,935	2,649	5,584			2	51	106	323	870	964
5	Yale.....	2,833	1,971	4,804			20	143	157	306	841	646
	<b>Manitoba</b> .....	24,821	24,065	48,886	2		20	396	1,005	3,191	8,005	8,802
6	Lisgar.....	3,396	3,342	6,738	1		4	69	127	353	770	960
7	Marquette.....	5,751	5,524	11,275			5	95	204	681	1,897	2,117
8	Provencher.....	2,454	2,377	4,831			1	57	127	327	681	729
9	Selkirk.....	8,835	8,567	17,402	1		7	142	377	1,246	3,091	3,259
10	Winnipeg, City—Cité.....	4,385	4,255	8,640			3	33	170	584	1,566	1,747
	<b>New Brunswick</b> .....	51,153	51,235	102,388	3		59	661	1,615	4,572	11,040	14,421
11	Albert.....	1,835	1,849	3,684				29	73	184	406	514
12	Carleton.....	3,939	3,944	7,883			13	60	90	355	803	1,099
13	Charlotte.....	3,944	3,953	7,897			3	31	113	329	781	1,057
14	Gloucester.....	3,657	3,659	7,316			4	38	125	336	932	1,124
15	Kent.....	3,546	3,551	7,097	3		8	29	94	237	714	857
16	King's.....	3,727	3,732	7,459			5	36	92	277	616	968
17	Northumberland.....	3,711	3,725	7,436			5	58	105	329	753	1,076
18	Queen's.....	1,933	1,929	3,862				19	47	123	341	519
19	Restigouche.....	1,267	1,261	2,528				15	66	134	276	389
20	St. John, City—Cité.....	3,943	3,970	7,913			5	28	109	316	876	1,164
21	St. John, County—Comté.....	4,132	4,140	8,272			1	40	123	354	952	1,220
22	Sunbury.....	932	935	1,867			1	22	32	89	158	227
23	Victoria.....	2,817	2,823	5,640			8	100	144	353	727	815
24	Westmoreland.....	6,770	6,752	13,522			6	87	242	602	1,618	1,937
25	York.....	5,000	5,012	10,012				69	160	494	1,087	1,356
	<b>Nova Scotia</b> .....	71,653	71,773	143,426	1		50	801	2,035	6,056	14,493	19,241
26	Annapolis.....	3,599	3,528	7,027			1	46	75	272	699	941
27	Antigonish.....	2,092	2,092	4,184			2	4	11	113	256	447
28	Cape Breton.....	4,827	4,842	9,669				30	84	350	846	1,268
29	Colchester.....	4,428	4,418	8,846			5	50	111	352	869	1,125
30	Cumberland.....	5,680	5,670	11,350	1		3	92	203	600	1,365	1,628
31	Digby.....	3,398	3,416	6,814			3	56	124	320	683	881
32	Guyshorough.....	2,718	2,734	5,452				20	73	233	519	723
33	Halifax, City—Cité.....	5,922	5,964	11,886			2	56	273	610	1,464	1,868
34	Halifax, County—Comté.....	5,209	5,229	10,438			2	82	162	483	1,210	1,514
35	Hants.....	3,424	3,424	6,848			3	33	89	289	635	873
36	Inverness.....	3,395	3,394	6,789			3	7	55	205	472	670
37	King's.....	3,742	3,740	7,482			5	48	86	286	721	940
38	Lunenburg.....	5,496	5,500	10,996			4	61	175	528	1,295	1,622
39	Pictou.....	5,280	5,276	10,556			5	43	132	357	842	1,206
40	Queen's.....	1,883	1,877	3,760			1	41	61	181	375	440
41	Richmond.....	2,349	2,345	4,694			2	28	53	179	441	596
42	Shelburne.....	2,692	2,692	5,384			1	41	80	257	673	761
43	Victoria.....	1,710	1,725	3,435			1	13	20	88	257	333
44	Yarmouth.....	3,899	3,907	7,806			8	50	159	353	871	1,063

RECENSEMENT DU CANADA, 1891.

TABLEAU II.—Ages des Mariés.

35 to 44. 35 à 44.		45 to 54. 45 à 54.		55 to 64. 55 à 64.		65 to 74. 65 à 74.		75 to 84. 75 à 84.		85 and over. 85 et plus.		Not given. Non donnés.		Nombre.
Males. Hommes.	Fe-males. Femmes.	Males. Hommes.	Fe-males. Femmes.	Males. Hommes.	Fe-males. Femmes.	Males. Hommes.	Fe-males. Femmes.	Males. Hommes.	Fe-males. Femmes.	Males. Hommes.	Fe-males. Femmes.	Males. Hommes.	Fe-males. Femmes.	
209,636	194,570	159,981	137,608	107,817	80,339	58,706	34,223	18,501	7,406	2,315	709	9,640	10,450	
5,654	3,476	3,673	2,144	1,868	901	602	245	153	78	35	12	123	40	
352	180	295	125	157	41	48	16	4	2	2	1	2	1	1
2,510	1,535	1,467	880	673	316	201	82	64	29	22	7	84	7	2
1,135	713	753	479	403	236	127	55	31	21	5	3	1		3
850	643	637	391	332	191	111	52	22	9		1	5	4	4
807	405	521	269	303	117	115	40	32	17	6		31	28	5
7,595	5,870	4,345	3,129	2,250	1,469	769	471	151	73	17	3	664	659	
915	745	667	508	333	206	116	79	33	7	7	2	424	422	6
1,773	1,276	1,014	700	490	351	209	138	37	43	3		119	123	7
745	616	459	336	263	191	96	58	22	5	1		59	58	8
2,645	2,052	1,476	1,111	855	534	273	157	46	9	4	1	61	55	9
1,517	1,181	729	474	309	187	75	39	13	9	2		1	1	10
13,274	13,038	11,242	9,731	7,809	5,738	4,455	2,470	1,430	534	196	48	33	19	
447	409	396	357	269	237	183	98	51	20	8	1	2		11
1,027	989	914	782	634	437	351	197	99	25	8				12
950	972	887	803	675	451	352	240	159	59	22	8	2	3	13
936	968	785	638	481	338	291	163	82	51	16	1	5	2	14
970	928	770	656	568	445	308	197	105	36	9	3			15
913	914	857	741	600	510	401	226	157	53	20	5	6	2	16
1,076	991	841	707	538	376	279	153	92	31	17	2	5	2	17
466	479	390	370	382	276	219	114	76	26	11	3	1		18
338	299	267	243	185	120	94	47	35	10	6	4		1	19
1,062	1,081	849	736	611	445	332	164	87	31	10	3	2	2	20
1,065	1,086	900	790	585	427	356	175	116	40	12	4	2	4	21
196	204	236	205	170	137	112	45	23	6	4				22
772	714	551	441	341	263	197	107	62	27	15	3			23
1,828	1,788	1,438	1,261	943	716	523	290	151	64	15	4	6	3	24
1,208	1,216	1,161	1,001	767	560	457	254	135	55	23	7	2		25
17,933	17,741	16,288	14,105	11,434	8,632	6,587	3,958	2,394	1,077	337	94	101	68	
856	871	785	666	593	447	367	207	116	74	16	4	1		26
437	538	546	485	474	334	245	124	103	38	18	8		1	27
1,355	1,249	1,139	1,002	769	596	429	278	178	63	23	5	4	1	28
1,113	1,108	992	875	737	577	415	270	168	59	15	2	3		29
1,457	1,422	1,229	1,025	813	580	429	245	159	68	12	5	9	5	30
803	778	772	713	523	402	350	198	123	61	13	7	4		31
663	653	618	519	461	361	277	171	87	50	16	4	4		32
1,661	1,616	1,382	1,106	677	466	338	195	100	25	13	3	12	9	33
1,313	1,229	1,123	966	789	600	438	266	129	76	32	6	11	7	34
827	817	787	694	580	445	353	219	133	48	11	5	6	1	35
811	901	889	699	619	434	377	205	138	64	28	8	3	1	36
890	868	795	796	721	514	369	215	146	65	17	7	2	1	37
1,406	1,281	1,113	946	834	641	459	293	186	88	17	5	8	5	38
1,302	1,376	1,257	1,109	904	722	578	356	218	94	40	8	2	5	39
444	446	449	386	291	227	194	126	65	29	3	1			40
527	557	573	474	395	305	239	137	85	38	15	4	19	25	41
690	658	576	511	353	279	215	155	81	34	14	5	1	1	42
412	440	412	381	338	238	194	98	60	30	14	3	2	1	43
977	933	851	752	563	464	321	200	119	63	20	4	10	5	44

## CENSUS OF CANADA, 1891.

TABLE II.—Ages of the Married.

Number.	DISTRICTS.	Married.—Mariés.		Under 15 years.		15 to 19.		20 to 24.		25 to 34.		
				Moins 15 ans.		15 à 19.		20 à 24.		25 à 34.		
		Males	Fe- males.	Total.	Males	Fe- males.	Males	Fe- males.	Males	Fe- males.	Males	Fe- males.
		Hom- mes.	Fem- mes.		Males	Females	Hom- mes.	Fem- mes.	Hom- mes.	Fem- mes.	Hom- mes.	Fem- mes.
	<b>Ontario</b> .....	353,060	352,798	705,858	2	256	3,993	11,542	32,836	88,900	109,472	
1	Addington.....	4,267	4,265	8,532		6	100	167	499	1,119	1,256	
2	Algoma.....	7,117	6,706	13,823		2	202	201	945	2,282	2,359	
3	Bothwell.....	4,484	4,482	8,966		2	72	144	504	1,246	1,406	
4	Brant, <i>North—Nord</i> .....	2,967	2,972	5,939		3	19	118	259	718	896	
5	Brant, <i>South—Sud</i> .....	4,078	4,089	8,167		6	68	184	469	1,052	1,271	
6	Brockville.....	2,804	2,808	5,612		1	15	95	225	622	845	
7	Bruce, <i>East—Est</i> .....	3,236	3,238	6,474		3	17	72	244	718	966	
8	Bruce, <i>North—Nord</i> .....	3,623	3,631	7,254			52	107	349	904	1,154	
9	Bruce, <i>West—Ouest</i> .....	3,118	3,126	6,244			14	41	202	625	848	
10	Cardwell.....	2,314	2,314	4,628		1	13	43	193	521	718	
11	Carleton.....	3,472	3,472	6,944		5	47	106	323	821	1,076	
12	Cornwall and Stormont ..	4,517	4,482	8,999		9	70	217	489	1,142	1,312	
13	Dundas.....	3,493	3,506	6,999		4	41	136	326	862	1,011	
14	Durham, <i>East—Est</i> .....	2,884	2,892	5,776		2	28	78	184	566	808	
15	Durham, <i>West—Ouest</i> .....	2,689	2,671	5,340		1	22	78	109	583	784	
16	Elgin, <i>East—Est</i> .....	5,125	5,126	10,251		2	63	201	461	1,245	1,588	
17	Elgin, <i>West—Ouest</i> .....	4,080	4,084	8,164		3	42	101	331	907	1,211	
18	Essex, <i>North—Nord</i> .....	5,359	5,348	10,707		5	99	220	591	1,514	1,830	
19	Essex, <i>South—Sud</i> .....	4,308	4,306	8,614	1	7	90	192	526	1,200	1,377	
20	Frontenac.....	2,182	2,097	4,279		1	18	71	171	449	569	
21	Glenegarry.....	3,205	3,206	6,411		2	29	72	232	635	877	
22	Grenville, <i>South—Sud</i> .....	2,233	2,238	4,471		3	22	71	180	491	648	
23	Grey, <i>East—Est</i> .....	4,226	4,238	8,464		2	53	96	373	1,025	1,291	
24	Grey, <i>North—Nord</i> .....	4,141	4,155	8,296			36	91	362	1,015	1,323	
25	Grey, <i>South—Sud</i> .....	3,733	3,726	7,459			24	76	274	840	1,131	
26	Haldimand.....	2,707	2,708	5,415		2	25	65	207	617	827	
27	Halton.....	3,612	3,619	7,231		1	27	97	314	839	1,032	
28	Hamilton, <i>City—Cité</i> .....	8,065	8,008	16,073		5	62	347	779	2,259	2,686	
29	Hastings, <i>East—Est</i> .....	3,145	3,151	6,296		3	43	128	318	764	946	
30	Hastings, <i>North—Nord</i> .....	3,713	3,719	7,432		4	67	122	414	1,035	1,150	
31	Hastings, <i>West—Ouest</i> .....	3,410	3,420	6,830		3	34	105	308	805	1,008	
32	Huron, <i>East—Est</i> .....	3,114	3,118	6,232		2	19	73	227	681	893	
33	Huron, <i>South—Sud</i> .....	2,990	2,988	5,978		3	12	59	192	662	862	
34	Huron, <i>West—Ouest</i> .....	3,142	3,148	6,290		2	12	51	213	661	867	
35	Kent.....	5,319	5,290	10,609		2	79	218	596	1,395	1,669	
36	Kingston, <i>City—Cité</i> .....	2,983	2,980	5,963		4	23	122	281	787	937	
37	Lambton, <i>East—Est</i> .....	4,172	4,166	8,338		3	59	120	414	1,092	1,371	
38	Lambton, <i>West—Ouest</i> .....	3,884	3,885	7,769		8	51	106	325	909	1,205	
39	Lanark, <i>North—Nord</i> .....	2,849	2,858	5,707			16	52	228	612	794	
40	Lanark, <i>South—Sud</i> .....	3,039	3,046	6,085		6	31	97	219	655	907	
41	Leeds and Grenville, <i>N—N</i>	2,316	2,355	4,671		1	22	63	197	581	718	
42	Leeds, <i>South—Sud</i> .....	3,935	3,943	7,878		1	37	121	394	1,006	1,163	
43	Lennox.....	2,774	2,759	5,533		2	50	64	236	601	718	
44	Lincoln and Niagara.....	3,802	3,812	7,614		2	32	103	285	860	1,115	
45	London, <i>City—Cité</i> .....	3,618	3,637	7,255		2	21	127	288	868	1,126	
46	Middlesex, <i>East—Est</i> .....	4,401	4,402	8,803		9	38	147	352	1,001	1,263	
47	Middlesex, <i>North—Nord</i> .....	3,118	3,137	6,255		2	25	59	229	643	875	
48	Middlesex, <i>South—Sud</i> .....	3,255	3,249	6,504			38	87	233	699	935	
49	Middlesex, <i>West—Ouest</i> .....	2,821	2,824	5,645			29	65	222	607	788	
50	Monck.....	2,885	2,888	5,773		1	34	100	280	659	819	
51	Muskoka and Parry Sound	4,419	4,384	8,803		5	128	163	610	1,267	1,396	
52	Nipissing.....	2,191	2,111	4,302		3	72	114	360	804	918	
53	Norfolk, <i>North—Nord</i> .....	3,758	3,760	7,518		4	61	149	358	956	1,126	
54	Norfolk, <i>South—Sud</i> .....	3,300	3,297	6,597			40	19	328	876	949	
55	Northumberland, <i>E—E</i> .....	4,052	4,059	8,111		8	57	128	350	955	1,297	
56	Northumberland, <i>W—O</i> .....	2,418	2,420	4,838			12	40	158	549	698	

TABLEAU II.—Ages des Mariés.

35 to 44. 35 à 44.		45 to 54. 45 à 54.		55 to 64. 55 à 64.		65 to 74. 65 à 74.		75 to 84. 75 à 84.		85 and over. 85 et plus.		Not given. Non donnés.		Nombre.
Males Hommes.	Fe-males. Femmes.	Males Hommes.	Fe-males. Femmes.	Males Hommes.	Fe-males. Femmes.	Males Hommes.	Fe-males. Femmes.	Males Hommes.	Fe-males. Femmes.	Males Hommes.	Fe-males. Femmes.	Males Hommes.	Fe-males. Femmes.	
94,057	88,642	72,203	62,719	49,266	36,233	26,827	14,920	8,264	3,029	967	306	778	646	
1,063	1,007	819	704	594	454	353	186	126	45	16	6	4	6	1
1,980	1,500	1,230	858	684	404	280	113	61	23	13	6	294	296	2
1,165	1,134	924	767	616	407	285	157	80	28	17	2	5	5	3
804	750	567	558	422	308	240	150	83	26	12	6	5	5	4
1,075	1,061	812	717	515	372	323	163	94	23	13	4	4	5	5
832	780	598	520	351	270	210	121	73	25	20	4	2	3	6
799	800	714	605	560	400	283	149	78	30	9	7	1	7	7
990	877	742	661	540	368	243	131	87	29	4	5	6	5	8
664	759	725	646	570	412	368	216	106	27	16	2	3	1	9
601	575	549	425	350	269	181	90	57	27	10	3	1	1	10
960	914	730	614	464	316	286	147	90	29	10	6	3	1	11
1,173	1,161	876	772	625	432	330	194	126	46	13	5	1	1	12
866	883	714	632	479	379	302	194	116	35	11	2	3	3	13
747	708	603	581	490	362	280	173	112	44	5	3	1	1	14
747	643	409	413	487	412	255	158	94	35	12	3	1	2	15
1,390	1,316	1,089	933	670	499	382	218	125	41	16	5	5	5	2
1,101	1,024	864	771	665	484	331	184	100	35	6	1	2	1	17
1,435	1,250	1,053	904	698	478	321	171	104	29	6	5	3	1	18
1,151	1,014	837	716	525	394	285	146	85	34	19	5	7	3	19
552	511	469	423	345	262	208	108	79	29	4	4	4	4	20
751	773	662	624	548	428	381	194	132	43	17	4	5	2	21
543	521	487	470	348	263	191	107	91	23	6	3	2	1	22
1,144	1,096	904	730	637	484	316	170	94	38	6	2	2	1	23
1,074	994	892	762	591	437	337	198	123	38	12	4	6	1	24
899	806	675	693	710	545	405	206	111	39	15	6	2	2	25
736	702	526	488	409	290	262	143	80	21	8	2	2	3	26
894	913	800	708	583	411	288	183	99	27	10	3	1	1	27
2,230	2,109	1,553	1,403	1,021	702	448	229	75	31	9	1	8	6	28
838	806	668	557	401	296	233	146	97	34	13	2	1	1	29
976	903	698	630	500	365	323	162	44	24	7	4	4	3	30
821	884	714	651	521	368	251	137	83	23	6	4	1	3	31
715	752	709	660	550	364	290	159	78	38	10	3	6	3	32
719	741	624	572	492	401	331	157	95	42	10	7	4	2	33
769	766	683	627	553	426	310	172	100	42	12	2	1	1	34
1,445	1,294	1,032	892	697	535	368	174	134	43	11	3	17	5	35
795	816	645	517	362	267	193	105	65	26	8	2	1	6	36
1,130	1,003	901	768	569	370	283	143	64	32	7	4	3	2	37
1,063	992	803	688	599	417	310	168	85	37	11	2	2	1	38
897	737	650	513	463	376	249	154	103	41	20	8	3	1	39
875	796	667	552	442	327	246	173	90	35	17	4	4	2	40
808	558	472	446	309	252	223	125	80	33	9	4	1	1	41
861	975	826	716	561	437	310	179	108	33	18	8	3	2	42
690	643	613	585	416	320	269	162	115	44	11	1	3	1	43
960	964	811	773	580	426	332	163	118	30	8	2	8	2	44
1,225	1,019	755	655	469	377	271	118	73	31	5	3	3	2	45
1,144	1,133	960	839	644	488	378	229	102	32	11	5	5	4	46
794	784	657	597	497	394	330	169	125	59	11	4	1	1	47
809	866	668	610	503	369	286	183	91	33	8	1	4	1	48
712	730	650	537	430	344	260	140	85	30	12	1	1	3	49
770	761	586	516	429	321	272	136	60	28	8	2	1	1	50
1,398	1,007	854	719	537	394	231	107	54	21	5	1	5	1	51
435	459	328	231	177	87	52	27	12	5	3	1	63	62	52
886	880	714	664	542	425	354	188	98	30	7	3	4	3	53
891	795	640	587	540	390	323	176	88	33	11	4	3	4	54
1,294	1,088	830	743	645	464	338	189	89	35	19	9	6	2	55
497	681	458	448	384	325	258	149	94	29	7	2	1	1	56

## CENSUS OF CANADA, 1891.

TABLE II.—Ages of the Married.

Number.	Married—Mariés.			Under 15 years.		15 to 19.		20 to 24.		25 to
	Males.	Fe-males.	Total.	Moins 15 ans.		15 à 19.		20 à 24.		25 à
				Males—Hommes.	Females—Femmes.	Males—Hommes.	Females—Femmes.	Males—Hommes.	Females—Femmes.	Males—Hommes.
1 Ontario, North—Nord	3,510	3,523	7,033			2	56	100	319	882
2 Ontario, South—Sud	3,199	3,202	6,401				12	84	228	719
3 Ontario, West—Ouest	3,404	3,399	6,803			2	27	97	282	827
4 Ottawa, City—Cité	6,053	6,042	12,095			1	81	263	688	1,754
5 Oxford, North—Nord	4,372	4,373	8,745			5	26	122	347	1,050
6 Oxford, South—Sud	4,108	4,111	8,219			4	41	122	355	930
7 Peel	2,461	2,462	4,923			1	13	50	167	547
8 Perth, North—Nord	4,299	4,310	8,609			2	28	103	351	1,019
9 Perth, South—Sud	3,129	3,138	6,267			2	13	49	188	706
10 Peterborough, East—Est	3,513	3,511	7,024			5	63	94	322	885
11 Peterborough, West—O.	2,523	2,535	5,058			4	13	66	221	657
12 Prescott	3,716	3,710	7,426			5	73	148	410	905
13 Prince Edward	3,985	3,990	7,975			11	51	179	373	860
14 Renfrew, North—Nord	3,526	3,514	7,040			6	47	91	345	878
15 Renfrew, South—Sud	3,549	3,545	7,094				57	92	327	907
16 Russell	4,954	4,959	9,913			11	78	193	524	1,172
17 Simcoe, East—Est	5,845	5,835	11,680			5	99	201	602	1,552
18 Simcoe, North—Nord	4,389	4,383	8,772			1	37	109	351	923
19 Simcoe, South—Sud	3,302	3,301	6,603			1	22	80	311	734
20 Toronto, City—Cité	23,856	23,933	47,789			14	188	1,115	2,634	7,633
21 Victoria, North—Nord	2,692	2,702	5,394				44	79	266	652
22 Victoria, South—Sud	3,351	3,365	6,716			2	27	80	298	831
23 Waterloo, North—Nord	4,216	4,216	8,432			1	23	162	405	1,212
24 Waterloo, South—Sud	4,221	4,221	8,442				27	142	379	1,104
25 Welland	4,468	4,458	8,926			2	45	144	358	1,023
26 Wellington Centre	3,654	3,665	7,319			2	32	72	289	809
27 Wellington, North—Nord	3,911	3,928	7,839				37	100	313	900
28 Wellington, South—Sud	3,884	3,916	7,800				29	110	307	914
29 Wentworth, North—Nord	2,435	2,446	4,881			1	18	71	197	507
30 Wentworth, South—Sud	2,970	3,028	5,998			1	30	117	265	679
31 York, East—Est	6,170	6,176	12,346			3	51	266	640	1,879
32 York, North—Nord	3,431	3,430	6,861				39	94	291	807
33 York, West—Ouest	7,152	7,152	14,304			4	54	269	727	2,227
<b>Prince Edward Is- land</b>	15,667	15,716	31,383		1	10	102	304	1,093	2,908
34 King's	3,722	3,732	7,454			3	26	59	238	564
35 Prince	5,413	5,430	10,843			4	42	130	421	1,169
36 Queen's	6,532	6,554	13,086		1	3	34	115	434	1,175
<b>Quebec</b>	244,792	244,639	489,431	3	16	421	4,523	12,383	26,481	64,905
37 Argenteuil	2,327	2,328	4,655			2	31	93	193	492
38 Bagot	3,765	3,753	7,518			6	77	205	387	1,008
39 Beauce	5,981	5,987	11,968			10	165	305	790	1,689
40 Beauharnois	2,655	2,648	5,303			5	44	127	253	674
41 Bellechasse	2,928	2,929	5,857				52	130	296	724
42 Berthier	3,333	3,333	6,666		1	10	92	232	377	896
43 Bonaventure	3,028	3,032	6,060				40	88	267	690
44 Brome	2,936	2,933	5,869			6	76	134	322	604
45 Chambly	1,916	1,910	3,826			1	21	73	157	472
46 Champlain	4,668	4,669	9,337			7	92	213	522	1,192
47 Charlevoix	3,054	3,047	6,101			4	96	171	375	902
48 Châteauguay	2,245	2,241	4,486			5	28	74	173	540
49 Chicoutimi and Saguenay	6,083	6,075	12,158			10	192	435	859	1,996
50 Compton	3,940	3,936	7,876			5	102	148	390	985
51 Deux-Montagnes	2,385	2,384	4,769			2	26	72	189	518
52 Dorchester	2,937	2,945	5,882		1	4	48	124	314	698

TABLEAU II.—Ages des Mariés.

35 to 44. 35 à 44.		45 to 54. 45 à 54.		55 to 64. 55 à 64.		65 to 74. 65 à 74.		75 to 84. 75 à 84.		85 and over. 85 et plus.		Not given. Non donnés.		Nombre.
Males. Hommes.	Fe-males. Femmes.	Males. Hommes.	Fe-males. Femmes.	Males. Hommes.	Fe-males. Femmes.	Males. Hommes.	Fe-males. Femmes.	Males. Hommes.	Fe-males. Femmes.	Males. Hommes.	Fe-males. Femmes.	Males. Hommes.	Fe-males. Femmes.	
908	860	732	626	516	377	285	181	72	35	6	6	7	1	
861	798	654	616	515	393	275	168	80	35	9	1	2	1	2
895	802	649	635	518	382	316	190	93	27	7	5	.....	.....	3
1,637	1,604	1,294	996	663	442	311	185	92	25	12	3	6	6	4
1,197	1,139	910	779	588	433	372	213	114	39	13	5	1	3	5
1,007	1,000	859	772	645	509	399	218	129	50	9	3	4	1	6
650	633	532	462	405	293	187	118	79	29	10	1	.....	2	7
1,171	1,115	905	813	637	433	328	217	119	41	9	5	6	1	8
809	749	592	555	501	425	350	205	109	35	10	5	1	1	9
951	898	763	604	459	337	265	153	79	30	9	4	3	1	10
712	697	551	427	321	246	153	78	45	23	14	3	.....	.....	11
1,001	917	706	623	510	401	295	166	123	45	14	5	5	8	12
936	919	856	803	610	470	377	212	118	45	14	1	4	2	13
920	852	719	605	533	358	243	149	88	36	10	.....	38	36	14
950	907	763	646	485	339	253	141	82	30	11	3	6	4	15
1,363	1,297	1,039	856	668	496	385	200	104	44	17	.....	.....	1	16
1,633	1,509	1,257	960	704	487	336	260	114	33	12	5	9	2	17
1,223	1,210	1,067	844	648	456	321	172	74	27	15	6	6	.....	18
895	846	773	665	520	355	226	114	62	21	8	1	3	2	19
6,701	6,096	4,699	3,943	2,374	1,637	957	474	259	72	25	4	79	59	20
714	676	559	468	407	293	220	103	54	24	6	2	1	1	21
888	861	695	588	477	350	257	196	98	30	12	2	5	3	22
1,115	1,041	746	684	535	454	336	182	91	41	12	7	6	2	23
1,113	1,078	803	735	586	454	355	198	101	39	9	5	8	5	24
1,163	1,145	949	825	695	531	358	195	124	39	7	3	3	2	25
835	916	791	697	577	418	344	187	109	51	14	2	1	3	26
1,163	1,121	720	656	607	408	308	168	82	42	9	4	2	2	27
1,050	1,008	795	712	555	423	332	204	115	42	10	4	3	2	28
652	628	499	462	402	299	217	138	77	32	8	2	1	1	29
783	751	586	577	463	359	241	141	81	32	7	3	12	8	30
1,718	1,574	1,176	970	660	495	346	194	96	43	11	5	15	8	31
916	871	702	594	495	393	310	184	95	39	10	2	2	2	32
2,117	1,872	1,423	1,130	678	500	321	187	95	30	9	4	9	9	33
4,300	4,220	3,630	3,219	2,520	1,932	1,482	885	503	197	76	22	16	8	.....
994	985	922	813	630	505	386	210	132	58	27	4	5	.....	34
1,466	1,367	1,206	1,069	853	645	482	284	140	52	22	9	2	4	35
1,610	1,668	1,511	1,337	1,037	782	614	391	231	87	27	9	9	4	36
64,311	59,673	47,004	41,466	31,345	24,093	17,749	11,148	5,538	2,400	677	220	306	378	.....
574	558	522	472	351	288	213	124	65	23	13	2	2	1	37
851	805	669	653	499	445	309	218	99	43	18	5	1	2	38
1,571	1,446	1,104	932	728	575	411	252	149	54	12	6	2	1	39
708	659	513	488	328	281	215	129	77	33	8	3	.....	.....	40
747	712	589	503	371	316	261	188	94	35	12	4	.....	.....	41
840	781	599	546	435	386	239	160	71	38	5	2	6	5	42
893	722	672	583	391	343	257	148	81	39	14	3	2	1	43
728	687	691	516	439	337	246	147	77	40	9	2	2	4	44
460	448	390	335	253	244	171	105	57	19	7	4	2	1	45
1,300	1,188	907	825	578	449	345	220	122	46	8	6	37	35	46
768	711	541	441	418	348	294	107	55	33	6	2	.....	.....	47
813	497	449	413	356	276	209	154	83	40	7	3	4	.....	48
1,500	1,448	971	810	719	539	343	195	80	41	15	4	12	10	49
900	936	802	664	575	465	354	221	95	34	7	3	.....	2	50
687	605	474	426	363	319	221	146	90	36	8	2	.....	.....	51
713	701	651	549	436	344	249	193	87	31	5	2	1	1	52

## CENSUS OF CANADA, 1891.

TABLE II.—Ages of the Married.

Number.	DISTRICTS.	Married—Mariés.		Under 15 years. Moins 15 ans.	15 to 19. 15 à 19.	20 to 24. 20 à 24.	25 to 34. 25 à 34.				
		Males.	Fe- males.					Hommes	Femmes		
		Hom- mes.	Fem- mes.	Total.	Males	Femmes	Males	Femmes	Males	Femmes	
		Hom- mes.	Fem- mes.	Total.	Males	Femmes	Males	Femmes	Males	Femmes	
1	Drummond & Arthabaska	7,264	7,272	14,536	10	166	405	839	2,055	2,245	
2	Gaspé	4,105	4,085	8,190	5	75	162	456	1,069	1,270	
3	Hochelega	14,530	14,503	29,033	40	261	954	1,816	4,499	4,900	
4	Huntingdon	2,238	2,233	4,471	3	13	74	173	455	610	
5	Hurville	1,959	1,967	3,926	5	21	95	199	473	546	
6	Jacques-Cartier	2,296	2,302	4,598	15	28	172	322	542	670	
7	Joliette	3,932	3,933	7,865	5	106	288	493	1,076	1,107	
8	Kamouraska	3,193	3,196	6,389	5	64	136	284	773	894	
9	Laprairie	1,798	1,795	3,593	2	44	75	183	450	528	
10	L'Assomption	2,231	2,228	4,459	5	26	87	188	481	550	
11	Laval	1,556	1,532	3,088	1	13	68	135	334	397	
12	Lévis	4,057	4,057	8,114	5	44	147	347	984	1,141	
13	L'Islet	2,147	2,141	4,288	1	17	103	181	511	632	
14	Lotbinière	3,222	3,212	6,434	1	38	136	277	721	844	
15	Maskinongé	2,958	2,941	5,899	3	63	161	342	801	843	
16	Mégantic	3,625	3,620	7,245	10	94	176	389	926	1,030	
17	Missisquoi	3,475	3,469	6,944	6	52	171	349	835	963	
18	Montcalm	1,990	1,995	3,985	4	15	110	199	459	521	
19	Montmagny	2,363	2,362	4,725	5	20	75	224	572	636	
20	Montmercy	1,805	1,808	3,793	2	25	67	155	446	545	
21	Montreal	31,010	30,947	61,957	1	59	461	1,699	3,668	9,368	10,403
22	Napierville	1,601	1,610	3,211	1	16	71	168	405	435	
23	Nicolet	4,617	4,616	9,233	1	8	94	212	453	1,188	1,326
24	Ottawa, County—Comté	10,174	10,188	20,362	1	12	273	467	1,225	2,715	3,207
25	Pontiac	3,256	3,244	6,500	2	2	54	90	323	764	1,016
26	Portneuf	4,048	4,044	8,092	1	6	72	179	411	1,026	1,157
27	Quebec, City—Cité	9,922	9,948	19,870	1	16	98	475	937	2,613	3,106
28	Quebec, County—Comté	3,174	3,175	6,349	1	6	32	189	291	752	872
29	Richelieu	3,730	3,721	7,451	2	13	79	264	463	1,065	1,085
30	Richmond and Wolfe	5,321	5,325	10,646	11	100	267	595	1,435	1,603	
31	Rimouski	5,023	5,030	10,053	8	122	255	530	1,357	1,561	
32	Rouville	2,719	2,724	5,443	1	7	38	135	295	695	739
33	St. Hyacinthe	3,714	3,709	7,423	1	11	60	206	410	1,013	1,125
34	St. Jean	1,967	1,968	3,935	1	3	26	87	179	474	601
35	St. Maurice	2,010	2,016	4,026	1	4	57	113	230	541	593
36	Shefford	4,091	4,088	8,179	12	83	206	441	1,080	1,226	
37	Sherbrooke	2,743	2,726	5,469	6	55	133	280	781	884	
38	Soulanges	1,577	1,575	3,152	1	1	30	70	170	400	433
39	Stanstead	3,429	3,439	6,868	9	30	148	362	812	923	
40	Témiscouata	3,917	3,929	7,846	8	78	168	402	1,044	1,174	
41	Terrebonne	3,809	3,806	7,615	1	1	75	212	376	914	1,008
42	Trois-Rivières	1,464	1,464	2,928	1	20	79	136	334	428	
43	Vaudreuil	1,750	1,746	3,496	1	24	91	192	445	501	
44	Verchères	1,983	1,977	3,960	1	2	37	105	207	501	558
45	Yamaska	2,728	2,733	5,461	9	62	166	311	741	794	
	<b>The Territories</b>	10,165	10,031	20,196	18	244	321	1,131	2,899	3,109	
46	Alberta	3,613	3,581	7,194	8	83	109	371	939	1,068	
47	Assiniboia, East—Est	3,351	3,251	6,602	7	58	84	337	1,037	1,081	
48	Assiniboia, West—Ouat	1,594	1,539	3,133	1	47	61	208	527	567	
49	Saskatchewan	1,607	1,660	3,267	2	56	67	215	402	468	
	<b>The Unorganized Ter- ritories</b>	6,031	6,836	12,867	2	1	16	23	61	77	78

TABLEAU II.—Âges des Mariés.

35 to 44. — 35 à 44.		45 to 54. — 45 à 54.		55 to 64. — 55 à 64.		65 to 74. — 65 à 74.		75 to 84. — 75 à 84.		85 and over. — 85 et plus.		Not given. — Non donnés.		Nombre.
Males. — Hommes.	Fe-males. — Femmes.	Males. — Hommes.	Fe-males. — Femmes.	Males. — Hommes.	Fe-males. — Femmes.	Males. — Hommes.	Fe-males. — Femmes.	Males. — Hommes.	Fe-males. — Femmes.	Males. — Hommes.	Fe-males. — Femmes.	Males. — Hommes.	Fe-males. — Femmes.	
1,927	1,712	1,282	1,145	891	755	498	326	170	77	23	6	3	1	
1,071	963	871	704	493	369	305	198	86	48	9	1	4	1	2
4,100	3,853	2,668	2,207	1,301	1,007	662	378	176	50	19	8	21	24	3
603	503	432	444	308	300	197	149	89	34	12	4	5	3	4
519	470	344	338	285	247	166	104	58	34	12	4	2	2	5
654	590	473	395	267	191	136	92	48	12	2	1	2	1	6
957	885	679	658	487	428	308	196	104	53	14	3	4	4	7
837	767	541	534	490	420	323	180	72	41	10	6	6	6	8
442	385	368	320	253	200	148	108	54	24	6	3	3	3	9
548	513	437	420	316	293	241	183	103	46	10	7	2	1	10
406	397	316	291	218	201	142	76	45	20	5	2	1	1	11
1,062	1,034	819	768	588	475	329	204	87	39	15	4	1	1	12
696	516	382	372	320	274	180	120	47	24	5	4	2	2	13
875	814	698	627	438	383	264	183	72	37	14	5	3	4	14
762	705	557	486	399	324	199	141	64	34	9	1	3	2	15
930	870	689	640	502	384	287	167	88	37	15	6	2	3	16
867	868	667	618	470	394	338	190	106	38	14	5	2	1	17
498	473	361	348	317	250	170	129	67	27	4	3	3	3	18
613	587	462	438	386	288	178	133	65	30	6	5	1	1	19
475	456	396	334	272	236	166	123	67	23	4	1	1	1	20
8,742	8,112	6,167	5,045	3,154	2,328	1,411	770	342	123	48	13	20	23	21
360	322	302	324	226	210	176	106	58	29	2	3	2	3	23
1,243	1,172	918	789	568	478	360	242	106	56	12	3	2	3	24
2,787	2,401	1,959	1,631	1,226	861	637	373	197	66	34	10	140	140	24
866	776	696	627	445	327	241	142	98	41	20	6	34	30	25
1,104	1,025	771	717	542	406	307	213	99	40	12	1	2	1	26
2,651	2,589	1,975	1,748	1,233	952	738	421	203	82	10	8	7	7	27
774	787	567	589	482	359	318	197	77	43	9	3	3	2	28
962	881	671	615	453	381	258	158	86	46	13	6	5	5	29
1,266	1,251	1,008	897	722	571	376	257	117	43	16	4	3	4	30
1,292	1,242	941	775	660	530	390	216	108	58	11	5	1	1	31
645	605	480	465	375	352	263	173	100	48	15	4	4	4	32
989	840	650	652	490	406	280	169	82	38	11	4	1	4	33
523	469	358	322	287	241	168	93	55	34	8	5	3	3	34
509	496	370	351	285	185	136	82	33	11	1	1	18	17	35
1,040	939	731	672	543	439	350	238	99	41	18	6	3	3	36
742	655	534	501	338	241	166	95	53	14	6	3	3	1	37
383	363	288	259	228	190	140	116	50	21	6	1	1	1	38
515	539	739	647	506	360	289	183	92	42	13	1	3	2	39
1,041	989	681	626	539	464	322	196	98	44	15	3	1	3	40
945	929	737	712	558	444	324	201	105	59	13	2	1	1	41
418	371	285	269	207	165	101	63	34	13	5	1	1	1	42
490	396	342	320	268	192	123	91	58	27	9	3	3	3	43
497	469	390	342	261	229	161	109	60	21	4	2	2	2	44
696	630	458	428	358	308	235	157	79	47	10	1	6	5	45
2,542	1,846	1,531	1,038	797	429	219	118	58	15	7	4	1,773	2,097	
889	609	479	278	237	107	46	26	14	5	1	2	887	1,087	46
876	710	574	431	315	204	107	61	29	4	3	1	325	364	47
459	318	267	190	142	70	34	16	3	1	1	1	109	122	48
389	240	211	139	103	48	32	15	12	5	3	1	452	524	49
51	64	56	57	28	12	16	8	10	3	3	3	5,756	6,535	



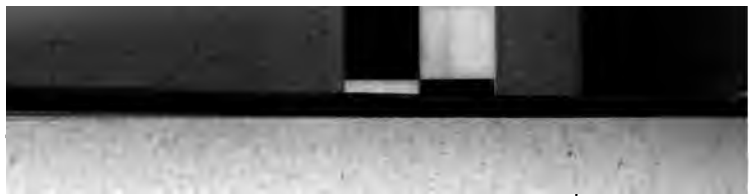

---

---

TABLE III.  
AGES OF THE WIDOWED.

---

TABLEAU III.  
AGES DES VEUFs ET DES VEUVES.

---

---

TABLE III.—Ages of the Widowed.

Number.	DISTRICTS.	Widowed.			Under 15 years.		15 to 19.		20 to 24.		25 to 34.	
		—			—		—		—		—	
		Veuvage.			Moins 15 ans.		15 à 19.		20 à 24.		25 à 34.	
		Male.	Fe- male.	Total.	Male.	Fe- male.	Male.	Fe- male.	Male.	Fe- male.	Male.	Fe- male.
—	—	—	—	—	—	—	—	—	—	—	—	
	Hom- mes.	Fem- mes.		Hom- mes.	Fem- mes.	Hom- mes.	Fem- mes.	Hom- mes.	Fem- mes.	Hom- mes.	Fem- mes.	
	<b>CANADA</b> .....	62,777	129,015	191,792		3	30	129	421	993	4,316	7,021
	<b>British Columbia</b> .....	1,612	1,890	3,502			3	13	30	44	177	187
1	Cariboo .....	139	145	284			1	4	5	5	10	21
2	New Westminster .....	614	699	1,313				3	12	15	79	61
3	Vancouver .....	377	461	838			1	3	9	16	52	43
4	Victoria .....	213	324	537					2		13	39
5	Yale .....	269	261	530			1	3	2	8	23	18
	<b>Manitoba</b> .....	1,517	2,033	3,550		1		4	10	28	154	165
6	Lisgar .....	266	352	618		1			3	5	31	20
7	Marquette .....	384	428	812				2	2	7	57	45
8	Provencher .....	146	169	315					3	5	16	13
9	Saskirk .....	489	552	1,041					1	1	21	23
10	Winnipeg, City—Cité .....	232	532	764				2	1	10	29	65
	<b>New Brunswick</b> .....	4,475	9,043	13,518		1	1	11	29	62	261	441
11	Albert .....	151	289	440						1	8	14
12	Carleton .....	306	599	905				3	4	6	19	28
13	Charlotte .....	416	780	1,196				2	3	3	21	30
14	Gloucester .....	240	524	764						2	24	31
15	Kent .....	310	493	803		1			2	5	19	17
16	King's .....	383	740	1,123			1	2	2	2	16	27
17	Northumberland .....	356	710	1,066				2		5	17	33
18	Queen's .....	179	365	544					1	1	7	16
19	Restigouche .....	70	156	226					1	2	3	8
20	St. John, City—Cité .....	359	1,164	1,523					3	6	28	72
21	St. John, County—Comté .....	403	887	1,290					1	7	20	47
22	Sunbury .....	107	155	262						1	3	6
23	Victoria .....	227	242	519					2	4	14	17
24	Westmoreland .....	517	1,022	1,539			2		5	10	38	71
25	York .....	451	867	1,318					5	7	24	34
	<b>Nova Scotia</b> .....	6,004	14,823	20,827			4	18	30	121	359	783
26	Annapolis .....	305	652	957				1		5	11	29
27	Antigonish .....	238	596	834			1			2	4	23
28	Cape Breton .....	434	1,097	1,531					1	4	23	44
29	Colchester .....	376	856	1,232			1		4	6	22	53
30	Cumberland .....	432	941	1,373			2	2	3	18	35	70
31	Digby .....	240	573	813						3	13	31
32	Guysborough .....	214	542	756				2		7	19	25
33	Halifax, City—Cité .....	469	1,710	2,179				3	10	18	29	134
34	Halifax, County—Comté .....	527	895	1,422				1	2	10	52	34
35	Hants .....	294	728	1,022						4	12	28
36	Inverness .....	336	801	1,137						3	22	32
37	King's .....	343	736	1,079				1	3	7	20	32
38	Lunenburg .....	312	766	1,078				3	1	9	23	41
39	Pictou .....	496	1,308	1,804				1	1	7	19	56
40	Queen's .....	144	407	551						1	8	33
41	Richmond .....	198	537	735				1	2	1	9	29
42	Shelburne .....	194	517	711					2	4	19	32
43	Victoria .....	169	430	599						3	8	19
44	Yarmouth .....	253	731	984				3	1	9	18	38

TABLEAU III.—Âges des Veufs et des Veuves.

35 to 44.		45 to 54.		55 to 64.		65 to 74.		75 to 84.		85 and over.		Not given.		Nombre.
35 à 44.		45 à 54.		55 à 64.		65 à 74.		75 à 84.		85 et plus.		Non donnés.		
Male.	Female.	Male.	Female.	Male.	Female.	Male.	Female.	Male.	Female.	Male.	Female.	Male.	Female.	
Hommes.	Femmes.	Hommes.	Femmes.	Hommes.	Femmes.	Hommes.	Femmes.	Hommes.	Femmes.	Hommes.	Femmes.	Hommes.	Femmes.	
7,448	14,156	10,149	22,687	12,533	29,534	14,014	30,149	10,382	18,365	3,189	5,003	295	1,025	
296	290	389	431	358	444	239	306	94	130	23	42	3	3	
22	27	30	35	44	33	24	10	2	7	1	3			1
144	121	152	180	117	169	75	94	26	34	7	20	2	2	2
71	69	81	89	83	104	53	92	24	32	2	8	1		3
25	47	52	70	50	87	45	55	18	20	8	6			4
34	26	74	57	64	51	42	55	24	37	5	5			5
304	258	338	408	278	489	267	407	123	214	42	52	1	7	
51	38	52	65	63	82	42	80	20	43	4	18			6
77	44	99	96	39	111	72	85	18	26	20	11			7
21	17	39	27	27	39	30	42	8	23	2	3			8
88	73	96	79	113	125	94	132	60	99	15	17	1		9
67	86	52	141	36	132	29	68	17	23	1	3			10
502	931	701	1,507	928	2,114	1,016	2,309	791	1,300	242	360	4	7	
18	25	29	38	29	59	34	95	28	47	14	10			11
28	48	41	110	63	134	78	139	51	94	22	34			12
39	75	68	119	88	180	81	209	81	125	35	46			13
20	43	42	84	47	130	45	122	46	78	16	34			14
46	52	51	85	57	107	68	123	54	79	13	24			15
34	59	57	119	84	182	84	193	81	118	24	36			16
49	74	56	118	66	156	77	184	71	107	18	31	2		17
11	34	30	52	42	86	43	99	37	61	8	16			18
5	27	8	31	17	35	17	32	15	16	4	5			19
42	158	73	214	68	282	82	270	57	138	6	24			20
46	97	71	176	93	214	96	215	61	108	14	23	1		21
6	14	16	26	20	34	34	38	24	30	4	6			22
25	36	31	46	54	69	57	81	29	34	15	5			23
70	108	73	157	106	236	121	262	77	145	26	31	1		24
63	81	64	132	94	210	99	247	79	120	23	35			25
671	1,432	961	2,411	1,121	3,132	1,318	3,567	1,111	2,534	415	793	14	32	
36	53	34	86	60	150	71	169	70	126	23	32			26
23	43	40	91	61	125	67	152	55	121	17	39			27
41	92	72	200	79	242	103	256	84	207	31	52			28
43	55	65	126	69	198	69	236	70	139	33	43			29
51	101	68	154	96	193	78	223	74	134	22	43	3		30
20	48	50	80	38	119	53	144	50	112	16	36			31
24	53	47	81	41	169	53	128	24	105	13	32			32
70	261	88	339	96	370	92	347	65	182	17	51	2		33
71	87	77	129	84	200	114	229	88	151	36	50	3		34
31	69	51	114	57	161	75	186	49	130	17	36	2		35
28	71	45	143	69	171	82	190	61	151	29	40			36
37	65	49	117	67	167	79	167	61	139	25	41	2		37
37	64	43	103	57	153	61	202	63	133	27	57			38
59	121	70	194	93	275	107	334	105	250	42	66			39
11	41	22	63	27	78	40	97	29	69	7	24			40
19	30	34	84	32	99	46	147	37	87	17	48	2		41
26	46	29	79	24	89	45	141	35	97	14	29			42
13	43	37	101	32	83	31	63	32	82	16	36			43
31	89	40	127	39	150	52	156	59	119	13	38			44

TABLE III.—Ages of the Widowed.

Number.	DISTRICTS.	Widowed.			Under 15 years.		15 to 19.		20 to 24.		25 to 34.		
		Veuvage.			Moins 15 ans.		15 à 19.		20 à 24.		25 à 34.		
		Male.	Fe- male.	Total.	Male.	Fe- male.	Male.	Fe- male.	Male.	Fe- male.	Male.	Fe- male.	
		Hom- mes.	Fem- mes.		Hom- mes.	Fem- mes.	Hom- mes.	Fem- mes.	Hom- mes.	Fem- mes.	Hom- mes.	Fem- mes.	
	<b>Ontario.</b>	27,778	60,289	88,067			10	47	133	416	1,706	3,224	
1	Addington	271	622	893				1			2	19	21
2	Algoma	555	633	1,188				1		5	10	68	56
3	Bothwell	339	603	942				1			6	22	29
4	Brant, North-Nord	272	485	757							4	14	16
5	Brant, South-Sud	346	918	1,264						1	7	18	49
6	Brockville	202	633	835						1	5	11	34
7	Bruce, East-Est	252	424	676						2	3	6	25
8	Bruce, North-Nord	232	464	696						3	2	18	29
9	Bruce, West-Ouest	232	524	756								8	27
10	Cardwell	233	411	644						1		10	15
11	Carleton	245	553	798				1			1	10	30
12	Cornwall and Stormont	324	777	1,101						2	6	13	46
13	Dundas	282	583	865						2	2	16	29
14	Durham, East-Est	217	507	724						1	1	5	17
15	Durham, West-Ouest	243	553	796						1	2	18	18
16	Elgin, East-Est	363	890	1,253						1	6	27	35
17	Elgin, West-Ouest	370	697	1,067							5	15	32
18	Essex, North-Nord	443	774	1,217			1	1		4	15	37	33
19	Essex, South-Sud	345	521	866				2			4	26	32
20	Frontenac	210	356	566						1	2	12	12
21	Glengarry	298	724	1,022				1			5	19	20
22	Grenville, South-Sud	195	473	668							4	6	15
23	Grey, East-Est	333	563	896						1	3	25	31
24	Grey, North-Nord	338	610	948				1		2	3	16	57
25	Grey, South-Sud	289	532	821						1	1	19	25
26	Haldimand	246	594	840							2	15	24
27	Halton	346	658	1,004				1			10	26	29
28	Hamilton, City-Cité	599	1,780	2,379						6	12	61	119
29	Hastings, East-Est	284	515	799				1		3	3	22	20
30	Hastings, North-Nord	294	524	818						1	1	27	22
31	Hastings, West-Ouest	259	731	990							3	12	36
32	Huron, East-Est	290	425	715						3	4	19	23
33	Huron, South-Sud	265	515	780			1			1	1	9	19
34	Huron, West-Ouest	270	627	897				1		1	2	16	26
35	Kent	443	932	1,375				2		2	2	30	55
36	Kingston, City-Cité	259	845	1,104			1	1			4	17	48
37	Lambton, East-Est	268	520	788							3	18	44
38	Lambton, West-Ouest	285	670	955							7	16	33
39	Lanark, North-Nord	215	531	746						1	3	9	30
40	Lanark, South-Sud	251	637	888				1		1	5	13	21
41	Leeds & Grenville, N.-N.	167	454	621							4	14	21
42	Leeds, South-Sud	312	715	1,027							6	20	29
43	Lennox	244	536	780				4		7	5	22	21
44	Lincoln and Niagara	322	921	1,243				1			10	12	38
45	London, City-Cité	280	926	1,206			1			1	6	24	60
46	Middlesex, East-Est	374	861	1,035							3	22	33
47	Middlesex, North-Nord	275	562	837						1	2	11	27
48	Middlesex, South-Sud	295	584	879							1	14	31
49	Middlesex, West-Ouest	290	526	816						1	2	8	21
50	Monck	250	428	678				1		1	3	16	16
51	Muskoka and Parry Sound	295	291	586						3	7	21	24
52	Nipissing	119	152	271				1			2	13	18
53	Norfolk, North-Nord	291	547	838			1			1	1	14	26
54	Norfolk, South-Sud	255	613	868						2	2	13	25
55	Northumberland, East-Est	322	684	1,006							6	19	28
56	Northumberland, W.-O.	264	548	812						1	4	10	22

TABLEAU III.—Ages des Veufs et des Veuves.

35 to 44.		45 to 54.		55 to 64.		65 to 74.		75 to 84.		85 and over.		Not given.		Nombre.
35 à 44.		45 à 54.		55 à 64.		65 à 74.		75 à 84.		85 et plus.		Non donnés.		
Male.	Fe-male.	Male.	Fe-male.	Male.	Fe-male.	Male.	Fe-male.	Male.	Fe-male.	Male.	Fe-male.	Male.	Fe-male.	
Hom-mes.	Fem-mes.	Hom-mes.	Fem-mes.	Hom-mes.	Fem-mes.	Hom-mes.	Fem-mes.	Hom-mes.	Fem-mes.	Hom-mes.	Fem-mes.	Hom-mes.	Fem-mes.	
3,171	7,017	4,598	11,344	5,857	14,329	6,352	13,807	4,590	8,015	1,297	2,011	64	79	
31	54	39	105	61	155	52	153	53	108	16	22		1	1
96	104	111	120	121	131	93	116	36	64	22	22	3	9	2
39	65	67	119	64	133	90	144	45	86	12	20			3
25	56	45	87	43	114	74	115	55	76	15	17	1		4
22	65	71	204	93	258	83	184	45	115	12	34	1	2	5
34	66	32	125	37	144	47	141	34	94	6	26			6
18	43	32	65	65	99	67	104	52	65	9	18	1	2	7
21	61	36	83	49	110	62	104	34	55	9	20			8
20	60	37	85	54	111	53	137	41	79	19	24		1	9
25	38	44	78	51	104	47	98	30	56	23	22	2		10
18	68	41	106	63	121	57	131	46	76	9	19			11
24	81	42	142	65	172	79	175	68	116	31	39			12
27	54	35	76	53	136	75	147	48	104	25	32	1	3	13
22	50	34	93	42	119	51	117	40	87	21	23	1		14
22	45	27	83	51	139	58	135	48	104	18	27			15
43	96	62	155	72	220	80	227	57	119	20	29	1	3	16
39	79	58	113	78	163	92	157	59	118	28	30	1		17
61	78	86	152	87	200	97	172	51	95	19	28			18
47	62	68	86	73	113	68	134	41	70	21	18	1		19
22	34	31	46	38	80	46	107	50	66	10	9			20
22	51	43	106	51	181	73	181	63	135	27	44			21
15	53	42	80	35	132	42	95	39	76	12	21			22
22	55	47	94	79	132	79	144	62	79	17	25	1		23
27	51	46	106	77	162	88	153	67	75	13	21	2	1	24
29	48	33	74	52	146	82	137	60	78	12	23	1		25
21	41	28	79	49	132	64	133	55	76	14	17			26
36	68	48	107	79	150	76	176	66	98	15	19			27
101	273	120	407	132	461	117	328	50	144	12	35			28
28	53	43	88	52	112	61	126	63	85	12	25		2	29
32	33	42	99	41	133	49	136	86	83	16	17			30
33	99	50	147	47	185	59	138	44	103	14	20			31
23	48	46	83	83	93	56	88	42	72	18	14			32
17	60	41	75	59	142	78	120	49	83	10	15			33
31	60	33	109	58	171	73	144	48	82	10	32			34
43	99	90	186	93	243	81	200	75	110	16	28	11	8	35
21	97	47	171	43	230	65	185	54	91	11	17			36
43	66	36	112	57	105	62	114	46	57	6	19			37
35	83	54	135	65	170	59	148	43	79	13	15			38
23	67	24	82	48	115	48	131	47	84	15	18			39
24	69	36	93	62	168	53	169	51	82	10	29	1		40
14	39	26	79	35	101	42	131	25	61	10	18	1		41
42	66	47	123	55	169	74	173	60	114	14	33			42
28	45	41	82	38	121	53	144	43	87	12	26			43
24	106	60	191	86	239	76	208	55	111	8	16	1		44
32	133	49	201	58	221	64	196	40	94	11	14			45
27	87	67	121	96	148	71	152	73	101	18	16			46
24	63	35	95	65	129	81	144	38	76	18	25	2		47
39	65	48	92	64	117	71	173	45	78	14	26			48
30	60	49	87	71	121	60	125	59	87	12	22			49
20	48	26	58	53	97	82	116	38	72	14	17			50
33	47	63	52	78	77	48	45	24	33	5	6			51
16	21	36	29	29	39	18	21	3	13	1	6			52
52	37	75	68	152	70	151	56	56	75	12	15			53
67	36	103	61	149	69	152	41	95	6	18				54
80	43	111	64	164	79	160	69	108	15	26				55
60	29	95	54	125	62	148	54	76	17	18	4			56

TABLE III.—Ages of the Widowed.

Number.	DISTRICTS.	Widowed.			Under 15 years.		15 to 19.		20 to 24.		25 to 34.	
		—			—		—		—		—	
		Veuvage.			Moins 15 ans.		15 à 19.		20 à 24.		25 à 34.	
		Male.	Female.	Total.	Male.	Female.	Male.	Female.	Male.	Female.	Male.	Female.
—	—	—	—	—	—	—	—	—	—	—	—	
—	—	—	Hom-mes.	Fem-mes.	Hom-mes.	Fem-mes.	Hom-mes.	Fem-mes.	Hom-mes.	Fem-mes.	Hom-mes.	Fem-mes.
1	Ontario, North—Nord	304	461	765			2		1	1	23	15
2	Ontario, South—Sud	250	617	867					4	4	12	28
3	Ontario, West—Ouest	275	563	838					4	5	17	29
4	Ottawa, City—Cité	436	1,394	1,830					2	21	35	117
5	Oxford, North—Nord	354	763	1,117			1		2	7	23	33
6	Oxford, South—Sud	338	725	1,063					3	4	25	28
7	Peel	221	527	748					1	2	10	21
8	Perth, North—Nord	322	733	1,055					1	4	13	34
9	Perth, South—Sud	328	549	877			1		2	3	14	25
10	Peterborough, East—Est	298	469	767					1	1	9	22
11	Peterborough, West—Ouest	235	536	771			1	2	1	2	16	33
12	Prescott	247	481	728			2		2	2	12	18
13	Prince Edward	273	736	1,009					3	2	9	31
14	Renfrew, North—Nord	263	455	718					2	4	20	21
15	Renfrew, South—Sud	242	467	709					1	7	13	24
16	Russell	355	623	978			1		2	4	25	35
17	Simcoe, East—Est	373	690	1,063			1		3	6	24	49
18	Simcoe, North—Nord	325	667	992					6	6	12	30
19	Simcoe, South—Sud	268	533	801			1		1	3	13	23
20	Toronto, City—Cité	1,632	5,295	6,927			8		12	52	123	462
21	Victoria, North—Nord	228	333	561			1		2	2	8	18
22	Victoria, South—Sud	276	577	853					2	1	16	23
23	Waterloo, North—Nord	281	593	874			1		7	7	12	27
24	Waterloo, South—Sud	337	798	1,135			2		1	6	23	53
25	Welland	383	913	1,296					2	3	25	53
26	Wellington, Centre	333	677	1,010					1	1	25	21
27	Wellington, North—Nord	306	510	816			1		1	1	23	38
28	Wellington, South—Sud	331	743	1,074					1	4	12	30
29	Wentworth, North—Nord	244	458	702					1	2	11	17
30	Wentworth, South—Sud	263	453	656			1		1	2	8	17
31	York, East—Est	400	972	1,372					2	7	26	68
32	York, North—Nord	300	597	897					1	4	14	21
33	York, West—Ouest	459	989	1,448			1		2	14	34	68
	<b>Prince Edward Isl'd.</b>	1,408	3,134	4,542			1		7	11	74	107
34	King's	388	787	1,175					1	2	12	20
35	Prince	393	815	1,208					3	2	29	34
36	Queen's	627	1,532	2,159			1		3	7	33	63
	<b>Quebec</b>	19,296	36,362	55,658		1	10	32	167	297	1,507	2,061
37	Argenteuil	187	333	520			1		2	2	14	12
38	Bagot	266	414	680					5	4	25	21
39	Beauce	407	547	954			1		6	5	34	33
40	Beauharnois	163	383	546					1	1	15	27
41	Bellechasse	246	408	654					3	3	12	19
42	Berthier	301	416	717		1		2	4	1	13	25
43	Bonaventure	223	473	696					2	3	18	15
44	Brome	226	408	634				1	3	7	21	11
45	Chambly	168	299	467			1		3	3	14	22
46	Champlain	371	523	894					3	7	41	22
47	Charlevoix	246	360	606					1	4	13	22
48	Châteauguay	191	339	530					2	4	14	13
49	Chicoutimi and Saguenay	427	566	993			1		6	4	41	46
50	Compton	290	489	779					1	4	20	16
51	Deux-Montagnes	195	320	515					2	1	11	13
52	Dorchester	243	336	579					2	4	20	16

TABLEAU III.—Ages des Veufs et des Veuves.

35 to 44.		45 to 54.		55 to 64.		65 to 74.		75 to 84.		85 and over.		Not given.		Nombre.
—		—		—		—		—		—		—		
35 à 44.		45 à 54.		55 à 64.		65 à 74.		75 à 84.		85 et plus.		Non donnés.		
Male.	Fe-male.	Male.	Fe-male.	Male.	Fe-male.	Male.	Fe-male.	Male.	Fe-male.	Male.	Fe-male.	Male.	Fe-male.	
—	—	—	—	—	—	—	—	—	—	—	—	—	—	
Hom-mes.	Fem-mes.	Hom-mes.	Fem-mes.	Hom-mes.	Fem-mes.	Hom-mes.	Fem-mes.	Hom-mes.	Fem-mes.	Hom-mes.	Fem-mes.	Hom-mes.	Fem-mes.	
45	48	45	82	51	107	63	103	55	84	20	19	1	1	1
30	76	30	100	51	135	61	168	52	81	10	25	.....	.....	2
22	64	51	102	52	139	66	130	49	80	14	14	.....	.....	3
77	218	85	349	77	314	91	231	54	110	14	32	1	2	4
38	81	60	144	57	158	93	179	64	133	17	25	.....	.....	5
46	58	41	126	57	166	83	193	65	121	16	28	2	1	6
24	65	53	114	44	118	40	121	41	67	8	19	.....	.....	7
46	111	40	140	71	156	77	187	56	81	17	20	1	.....	8
27	62	37	92	72	138	94	125	72	78	10	25	.....	.....	9
33	41	55	105	58	114	64	105	62	70	16	11	.....	.....	10
26	66	36	118	57	128	52	115	38	56	8	16	.....	.....	11
19	46	43	79	52	107	51	113	47	91	19	23	.....	.....	12
26	53	28	120	60	152	72	199	54	151	21	28	.....	.....	13
36	43	42	81	48	117	54	109	43	64	18	16	.....	.....	14
20	47	36	90	56	118	63	110	41	57	12	14	.....	.....	15
40	48	51	111	75	138	86	156	66	100	10	28	.....	.....	16
52	72	69	125	83	150	72	166	57	90	13	31	.....	.....	17
39	79	58	135	79	156	70	150	52	86	15	24	.....	.....	18
31	60	54	106	55	104	65	129	33	88	15	19	1	.....	19
249	940	375	1,234	384	1,270	296	873	150	363	34	75	9	18	20
20	29	41	60	54	78	66	85	30	44	6	16	1	.....	21
45	83	42	112	60	115	53	132	44	91	14	20	.....	.....	22
28	60	40	108	52	138	77	160	59	74	12	18	1	.....	23
43	98	58	135	58	180	75	191	60	112	17	20	2	.....	24
35	97	61	162	72	227	109	230	63	105	16	36	.....	.....	25
34	77	42	136	62	169	80	143	67	102	22	28	.....	.....	26
35	83	44	80	55	115	80	107	50	67	18	18	1	.....	27
33	63	42	149	67	187	91	177	61	104	24	29	.....	.....	28
22	39	43	79	38	99	72	133	45	69	12	19	.....	.....	29
18	43	40	78	46	114	49	126	35	58	7	13	.....	.....	30
60	119	81	209	90	220	68	202	59	119	10	26	4	.....	31
32	61	52	100	63	144	71	152	50	91	16	23	2	.....	32
66	120	99	228	104	204	92	224	50	122	11	18	1	.....	33
138	286	181	524	241	695	385	759	280	570	99	173	2	9	.....
31	79	56	137	69	185	117	170	68	150	33	42	1	.....	34
35	74	52	128	70	185	98	205	73	134	32	49	1	.....	35
72	133	73	259	102	325	170	384	139	286	34	82	.....	.....	36
2,252	3,849	2,857	5,892	3,668	8,162	4,366	8,894	3,371	5,562	1,066	1,565	32	57	.....
18	34	30	65	44	61	43	94	25	53	12	10	1	.....	37
37	42	41	47	42	93	47	107	54	77	15	22	.....	.....	38
47	49	51	82	82	110	91	128	70	118	26	21	.....	.....	39
21	53	18	67	41	88	36	89	24	48	7	10	.....	.....	40
18	33	25	54	38	90	75	99	55	82	23	27	.....	.....	41
28	32	44	58	61	98	70	104	62	70	18	24	1	.....	42
25	42	32	63	43	100	54	131	39	78	9	39	1	.....	43
20	24	33	65	44	71	50	126	42	81	13	20	.....	.....	44
29	37	27	35	24	55	39	78	30	54	4	14	.....	.....	45
35	44	46	71	62	115	81	142	75	91	28	31	.....	.....	46
17	37	31	50	64	77	58	82	42	67	20	21	.....	.....	47
20	20	22	61	26	74	54	84	44	58	12	28	1	.....	48
66	81	88	75	124	92	92	130	59	82	20	25	1	.....	49
48	66	71	56	120	69	110	110	38	88	9	30	.....	.....	50
17	26	43	34	65	42	87	43	43	78	8	15	.....	.....	51
20	26	41	56	66	59	59	97	48	68	18	24	.....	.....	52



TABLE III.—Ages of the Widowed.

Number.	DISTRICTS.	Widowed.		Total.	Under 15 years.		15 to 19.		20 to 24.		25 to 34.	
		Veuvage.			Moins 15 ans.		15 à 19.		20 à 24.		25 à 34.	
		Male.	Fe-male.		Male.	Fe-male.	Male.	Fe-male.	Male.	Fe-male.	Male.	Fe-male.
		Hom-mes.	Fem-mes.		Hom-mes.	Fem-mes.	Hom-mes.	Fem-mes.	Hom-mes.	Fem-mes.	Hom-mes.	Fem-mes.
1	Drummond & Arthabaska.	518	732	1,250				1	4	3	40	45
2	Gaspé	317	526	843					3	7	24	28
3	Hochelaga	875	1,974	2,849				1	12	23	99	146
4	Huntingdon	190	370	560						3	7	13
5	Iberville	163	286	449					3	2	8	13
6	Jacques-Cartier	209	355	564						2	7	17
7	Joliette	276	505	781				1	2	5	34	25
8	Kamouraska	276	498	774				2	1	1	12	21
9	Laprairie	189	320	509				1	2	2	15	13
10	L'Assomption	260	364	624						1	11	11
11	Laval	147	220	367				1	2	3	14	11
12	Lévis	349	684	1,033					3	5	24	26
13	L'Islet	206	293	499						1	7	13
14	Lotbinière	331	424	755						1	21	20
15	Maskinongé	251	337	588					5	2	16	15
16	Mégantic	287	367	654					2	1	33	24
17	Missisquoi	266	516	782				1	2	2	27	30
18	Montcalm	186	252	438						1	13	5
19	Montmagny	254	392	646						1	18	11
20	Montmorency	230	318	548					1	2	8	12
21	Montreal	2,221	7,215	9,436			1	7	26	78	228	583
22	Napierville	144	242	386					1	1	13	12
23	Nicolet	347	513	860			1		2	5	22	22
24	Ottawa, County—Comté	688	1,132	1,820			2		4	10	63	61
25	Pontiac	284	485	769				1		4	21	26
26	Portneuf	409	541	950				1	1	1	25	31
27	Quebec, City—Cité	931	2,460	3,391			1		8	13	71	127
28	Quebec, County—Comté	325	522	847					4	9	27	21
29	Richelieu	276	485	761			1	1	5	4	18	18
30	Richmond and Wolfe	389	507	896				1	3	3	25	25
31	Rimouski	339	531	870				1	3	5	17	28
32	Rouville	226	394	620			1		4	1	18	21
33	St. Hyacinthe	296	528	824					6	4	21	29
34	St. Jean	166	349	515			1		2	5	15	22
35	St. Maurice	144	237	381					3	1	15	12
36	Shefford	308	485	793				1	2	2	18	29
37	Sherbrooke	199	422	621				3		5	19	33
38	Soulanges	109	264	373					1	3	6	13
39	Stanstead	274	515	789			1		2	4	15	24
40	Témiscouata	264	474	738					1	6	20	26
41	Terrebonne	304	510	814					3	2	14	17
42	Trois-Rivières	111	296	407					1	4	10	14
43	Vaudreuil	148	234	382					3	1	8	6
44	Verchères	244	339	583				1	1	3	23	11
45	Yamaska	220	335	555				1	3	1	16	8
	<b>The Territories</b>	555	759	1,314			1	4	15	13	75	56
46	Alberta	181	248	429				2	9	6	26	20
47	Assiniboia, East—Est	179	229	408			1	1	1	4	22	15
48	Assiniboia, West—Ouest	105	133	238					2	1	10	11
49	Saskatchewan	90	149	239				1	3	2	17	10
	<b>The Unorganized Territories</b>	132	682	814						1	3	7

TABLEAU III.—Âges des Veufs et des Veuves.

35 to 44.		45 to 54.		55 to 64.		65 to 74.		75 to 84.		85 and over.		Not given.		Nombre.
—		—		—		—		—		—		—		
35 à 44.		45 à 54.		55 à 64.		65 à 74.		75 à 84.		85 et plus.		Non donnés.		
Male.	Fe-male.	Male.	Fe-male.	Male.	Fe-male.	Male.	Fe-male.	Male.	Fe-male.	Male.	Fe-male.	Male.	Fe-male.	
Hom-mes.	Fem-mes.	Hom-mes.	Fem-mes.	Hom-mes.	Fem-mes.	Hom-mes.	Fem-mes.	Hom-mes.	Fem-mes.	Hom-mes.	Fem-mes.	Hom-mes.	Fem-mes.	
50	56	73	95	87	167	133	202	107	113	23	49	1	1	1
42	65	47	72	66	115	70	123	46	85	19	26			2
157	235	171	333	157	490	161	426	94	205	24	62		3	3
7	44	27	32	23	38	65	118	44	95	16	27	1		4
13	28	26	43	31	48	35	80	34	63	13	9			5
25	42	45	61	40	67	48	90	27	57	17	19			6
36	38	27	56	49	106	53	138	53	104	21	32	2		7
18	42	28	46	58	116	60	149	75	94	23	27	1		8
27	22	25	32	25	61	42	99	43	71	8	18	2	1	9
33	29	24	44	58	88	60	101	49	69	25	21			10
15	14	23	25	24	51	33	54	29	49	7	12			11
34	50	42	119	77	168	85	177	62	110	22	28		1	12
23	15	12	35	47	64	47	99	51	55	19	11			13
33	62	29	51	48	79	84	95	89	95	27	21			14
39	37	30	41	47	60	59	90	50	79	14	23			15
25	23	40	44	45	77	71	110	55	59	16	19			16
24	51	23	82	56	96	62	136	59	88	12	29	1	1	17
26	13	20	46	33	42	47	74	40	65	7	6			18
24	27	36	55	45	86	57	115	54	81	20	15			19
29	23	23	32	47	62	57	102	45	72	18	13	2		20
352	1,152	451	1,641	454	1,695	422	1,276	231	647	55	128	1	8	21
20	20	19	27	18	48	31	75	33	43	8	16	1		22
40	23	54	74	59	100	72	160	80	105	16	22	1	2	23
74	69	120	188	154	296	128	308	99	146	42	50	2	4	24
33	51	39	67	47	122	69	115	53	68	22	30		1	25
49	46	43	77	81	127	98	140	91	95	21	23			26
130	289	144	460	178	639	233	580	141	271	32	76	3	5	27
34	48	48	67	69	124	92	145	38	87	12	21	1		28
34	40	33	74	62	123	55	135	45	71	22	19	1		29
44	54	61	81	69	108	89	128	78	77	29	29		1	30
37	57	48	58	52	121	90	154	63	85	29	21			31
21	30	33	38	45	96	47	104	39	79	17	25	1		32
29	44	47	64	73	105	58	150	52	103	10	28			33
20	40	22	56	31	74	40	82	29	58	6	12			34
12	22	24	25	33	32	29	69	25	49	3	26			35
38	47	35	73	56	124	88	110	60	78	16	19			36
26	54	27	82	35	86	50	91	28	52	12	15	2		37
6	19	14	25	22	55	29	75	20	46	11	28			38
32	57	51	56	39	121	63	139	50	88	21	23	1	3	39
28	41	29	80	51	99	55	114	56	77	26	30			40
34	42	37	63	59	104	75	148	63	106	17	28	2		41
11	26	15	53	30	81	21	65	18	42	5	13			42
15	18	19	29	25	45	33	71	34	45	14	17	1		43
29	30	41	45	42	70	60	85	36	75	21	19			44
21	20	33	34	29	79	50	104	53	67	15	19			45
114	87	122	107	80	160	69	91	22	35	3	7	54	199	
26	21	40	23	27	43	13	25	6	6		1	24	191	46
25	35	34	32	33	63	38	36	6	14	1	2	13	27	47
25	15	25	30	11	30	18	18	4	8	2	1	5	19	48
19	15	20	22	9	24	5	12	6	7		3	12	52	49
6		2	13	2	9	2	9		5	2		121	632	



---

---

TABLE IV.  
AGES OF THE BLIND.

---

TABLEAU IV.  
AGES DES AVEUGLES.

---

---

TABLE IV.—Ages of the Blind.

Number.	DISTRICTS.	Blind. — Aveugles.			Under 15 years. — Moins de 15 ans.		15 to 19. — 15 à 19.		20 to 24. — 20 à 24.		25 to 34. — 25 à 34.	
		Male.	Fe- male.	Total.	Male.	Fe- male.	Male.	Fe- male.	Male.	Fe- male.	Male.	Fe- male.
		—	—		—	—	—	—	—	—	—	—
		Hom- mes.	Fem- mes.	Hom- mes.	Fem- mes.	Hom- mes.	Fem- mes.	Hom- mes.	Fem- mes.	Hom- mes.	Fem- mes.	Hom- mes.
	<b>CANADA</b> .....	1,839	1,529	3,368	170	122	85	66	94	70	174	121
	<b>British Columbia</b> ....	87	41	128	1	2	2	1	6	1	5	2
1	Cariboo.....	20	6	26					1		1	
2	New Westminster.....	21	12	33			1	1			1	1
3	Vancouver.....	21	16	37			1		2	1		
4	Victoria.....	2		2	1							
5	Yale.....	23	7	30		2			3		3	1
	<b>Manitoba</b> .....	23	13	36	1		2		4		4	1
6	Lisgar.....	2	2	4								
7	Marquette.....	2	3	5					1		1	
8	Provencher.....	3	4	7							1	
9	Selkirk.....	11	2	13			2		1		1	1
10	Winnipeg, <i>City—Cité</i> .....	5	2	7	1				2		1	
	<b>New Brunswick</b> ....	145	107	252	22	17	8	9	4	2	10	3
11	Albert.....	5	3	8	1							1
12	Carleton.....	7	4	11	1						2	
13	Charlotte.....	11	5	16				2				1
14	Gloucester.....	14	19	33	5	4	1				1	
15	Kent.....	11	16	27	1	3	2	1				1
16	King's.....	11	11	22	2	3	1				1	
17	Northumberland.....	9	5	14	1	1				1	1	
18	Queen's.....	7	4	11	3	2	1				1	
19	Restigouche.....	4	2	6		1			1			
20	St. John, <i>City—Cité</i> .....	5	4	9								
21	St. John, <i>County—Comté</i> .....	13	5	18	1		1	1	1		2	
22	Sunbury.....	2	1	3				1				
23	Victoria.....	13	9	22	6	2	2	1	1		2	
24	Westmoreland.....	17	13	30				1		1		
25	York.....	16	6	22	1	1		2	1			
	<b>Nova Scotia</b> .....	217	189	406	22	9	10	8	4	7	22	15
26	Annapolis.....	6	4	10							1	1
27	Antigonish.....	8	11	19	2	1					1	1
28	Cape Breton.....	20	13	33							2	
29	Colchester.....	12	6	18	2						1	1
30	Cumberland.....	5	4	9				1			1	
31	Digby.....	4	7	11			1	1				
32	Guysborough.....	8	10	18				1			2	
33	Halifax, <i>City—Cité</i> .....	24	11	35	1		6	2	1	1	2	
34	Halifax, <i>County—Comté</i> .....	13	7	20		1		1		2	3	
35	Hants.....	14	7	21	1					1	1	2
36	Inverness.....	20	19	39	2	1					1	2
37	King's.....	8	10	18	1	1		1		1	1	1
38	Lunenburg.....	12	15	27	3	1		1		1	3	2
39	Pictou.....	28	14	42	4	1	2		1		2	2
40	Queen's.....	3	7	10		1						
41	Richmond.....	5	8	13								
42	Shelburne.....	12	8	20	2						1	
43	Victoria.....	7	12	19			1		1		1	2
44	Yarmouth.....	8	16	24	4	2			1	1		1

TABLEAU IV.—Ages des Aveugles.

35 to 44.		45 to 54.		55 to 64.		65 to 74.		75 to 84.		85 and over.		Not given.		Nombre.
35 à 44.		45 à 54.		55 à 64.		65 à 74.		75 à 84.		85 et plus.		Non donnés.		
Male.	Fe-male.	Male.	Fe-male.	Male.	Fe-male.	Male.	Fe-male.	Male.	Fe-male.	Male.	Fe-male.	Male.	Fe-male.	
Hom-mes.	Fem-mes.	Hom-mes.	Fem-mes.	Hom-mes.	Fem-mes.	Hom-mes.	Fem-mes.	Hom-mes.	Fem-mes.	Hom-mes.	Fem-mes.	Hom-mes.	Fem-mes.	
183	117	204	135	257	191	279	239	283	292	106	173	4	3	
6	4	10	7	22	5	15	7	15	7	5	5			
1		3	2	8	1	4	2	2	1					1
1	3	3	3	6	3	3		3	1	3				2
2		2	2	2	1	4	5	6	4	2	3			3
		1												4
2	1	1		6		4		4	1		2			5
3	1	2	1	3	2		1	4	5		2			
								2	2					6
								2	2		1			7
	1	1	1					1	1		1			8
2		1		3	1			1						9
1					1			1						10
13	10	24	12	17	11	23	12	20	21	4	9		1	
1			1	1		1	1	1						11
1	1	2	1		1		1	1						12
		1		3		2	1	3						13
2		2	2	1	3	2	2		1	2				14
	2	3	1	1	1	2	4	1	3	1				15
1	1	2	1			2	2	2	2		2			16
	1	1		1	1	1		4			1			17
1			1	1	1									18
1			1	1		1								19
	1	2	1	1	1	2			2					20
2		1		1	1	2	1	2	1		1			21
				1		1		1						22
	2	1		1	1			1	2					23
3	2	7	3	2	1	3		2	3		2			24
1		2		3	1	4		3	1	1	1			25
27	7	27	17	25	22	22	31	37	32	20	41	1		
1			1	1	2	2				1				26
		2	1	2	1		4	1	1		2			27
2		6	1	1	2	2	2	6	1	1	7			28
2	2	2	1		1	1		2	1	2				29
1		1		2			1		2					30
		2			1			1	4		1			31
		1			2		3	2	1	3	3			32
		2	2	4		2	1	2	4					33
4	1	2	2	1		2		1	1	1	2			34
4		2	1	4			2	1	1	1				35
		2	3	3	1	2	5	5	3	3	4			36
		2	1	2	1		2	1	1	1	2			37
		1	1		2	1	1	2	2		4			38
1	1			1	1	1	1	6	4	3	4			39
				1	1	2	2	1		1	3			40
	2			1	1	1		4	2		2	1		41
		2		2	1	1	3		2	2	2			42
1			2	1	2	1	2	1	2	1	2			43
2	1		3		3			1	1		3			44



TABLEAU IV.—Ages des Aveugles.

35 to 44. — 35 à 44.		45 to 54. — 45 à 54.		55 to 64. — 55 à 64.		65 to 74. — 65 à 74.		75 to 84. — 75 à 84.		85 and over. — 85 et plus.		Not given. — Non donnés.		Nombre.
Male. — Hommes.	Fe-male. — Femmes.	Male. — Hommes.	Fe-male. — Femmes.	Male. — Hommes.	Fe-male. — Femmes.	Male. — Hommes.	Fe-male. — Femmes.	Male. — Hommes.	Fe-male. — Femmes.	Male. — Hommes.	Fe-male. — Femmes.	Male. — Hommes.	Fe-male. — Femmes.	
73	50	72	47	114	62	108	82	115	104	37	52	3	.....	
2	2	1	.....	.....	2	1	.....	2	1	.....	.....	.....	.....	2
3	2	.....	2	1	2	2	1	1	1	2	2	.....	.....	2
.....	1	.....	1	.....	.....	2	5	.....	3	1	1	1	.....	3
.....	.....	.....	2	4	.....	.....	.....	1	.....	.....	.....	.....	.....	4
1	.....	3	1	4	.....	1	.....	.....	1	.....	.....	.....	.....	5
.....	.....	1	1	1	1	4	.....	.....	2	2	2	.....	.....	6
.....	1	.....	.....	1	.....	1	.....	2	2	.....	.....	.....	.....	7
.....	2	1	.....	.....	.....	1	.....	1	2	.....	.....	.....	.....	8
1	.....	.....	.....	.....	.....	2	.....	1	1	.....	1	.....	.....	9
.....	.....	1	1	1	.....	1	2	.....	.....	2	2	.....	.....	10
.....	.....	3	.....	5	.....	1	3	1	3	.....	2	.....	.....	11
2	1	.....	.....	1	1	1	1	5	3	.....	1	.....	.....	12
.....	.....	1	.....	2	.....	4	.....	1	.....	.....	.....	.....	.....	13
.....	2	.....	.....	.....	.....	.....	2	.....	1	.....	1	.....	.....	14
1	.....	1	1	5	.....	2	.....	2	3	1	.....	.....	.....	15
1	.....	2	1	1	.....	1	.....	1	.....	.....	.....	.....	.....	16
1	.....	1	.....	1	.....	1	1	.....	.....	.....	.....	.....	.....	17
.....	.....	2	.....	3	3	.....	3	8	.....	1	3	.....	.....	18
.....	.....	1	2	.....	.....	1	3	.....	1	2	.....	.....	.....	19
.....	.....	1	.....	1	.....	.....	.....	1	1	.....	.....	.....	.....	20
1	.....	2	1	1	.....	1	1	8	6	1	.....	.....	.....	21
.....	.....	.....	.....	.....	.....	1	.....	2	.....	.....	1	.....	.....	22
1	2	2	.....	4	1	.....	2	3	1	2	.....	.....	.....	23
.....	.....	.....	2	4	.....	.....	1	1	.....	.....	1	.....	.....	24
2	1	.....	.....	2	.....	2	.....	2	.....	1	.....	.....	.....	25
1	.....	.....	1	.....	1	.....	1	.....	1	.....	.....	.....	.....	26
1	.....	.....	.....	1	.....	3	.....	1	1	.....	.....	.....	.....	27
1	3	3	2	1	2	1	.....	1	1	1	.....	.....	.....	28
.....	.....	2	2	1	1	.....	1	1	1	.....	.....	.....	.....	29
1	1	.....	2	3	.....	3	1	1	.....	.....	1	.....	.....	30
3	.....	2	.....	.....	2	.....	.....	.....	1	.....	.....	.....	.....	31
1	1	.....	.....	.....	.....	.....	1	.....	2	.....	1	.....	.....	32
.....	.....	.....	.....	.....	1	.....	1	3	.....	.....	1	.....	.....	33
1	.....	.....	.....	.....	.....	1	.....	2	2	.....	.....	.....	.....	34
2	.....	.....	.....	2	3	6	.....	2	2	1	.....	.....	.....	35
.....	.....	1	1	1	3	2	2	.....	2	.....	1	.....	.....	36
.....	.....	.....	.....	.....	.....	.....	.....	1	1	.....	1	.....	.....	37
.....	1	.....	.....	.....	.....	.....	.....	.....	1	.....	1	.....	.....	38
1	1	.....	.....	.....	.....	2	2	.....	1	.....	.....	.....	.....	39
2	1	.....	.....	1	.....	3	1	.....	1	.....	.....	.....	.....	40
.....	.....	1	.....	.....	.....	.....	.....	1	1	.....	.....	.....	.....	41
.....	1	.....	.....	3	.....	.....	.....	1	1	1	1	.....	.....	42
.....	2	.....	.....	2	1	1	1	1	1	.....	1	.....	.....	43
.....	.....	1	.....	1	1	1	.....	2	2	1	1	.....	.....	44
.....	.....	.....	1	2	1	2	1	.....	1	2	.....	.....	.....	45
.....	1	.....	1	1	2	.....	1	.....	1	.....	.....	.....	.....	46
1	1	1	.....	.....	.....	4	.....	2	2	.....	1	.....	.....	47
1	.....	.....	.....	1	.....	.....	2	4	2	.....	.....	.....	.....	48
1	2	.....	.....	.....	1	1	1	1	1	1	1	.....	.....	49
1	.....	1	.....	.....	2	.....	3	3	1	1	1	.....	.....	50
1	.....	2	.....	2	.....	1	1	1	1	2	1	.....	.....	51
1	.....	1	.....	.....	1	.....	.....	.....	.....	.....	.....	.....	.....	52
.....	1	.....	.....	1	1	.....	2	1	1	.....	.....	1	.....	53
1	.....	3	.....	1	1	2	.....	.....	.....	1	1	.....	.....	54
2	.....	.....	.....	3	3	1	1	.....	2	.....	.....	.....	.....	55
.....	.....	1	.....	1	2	.....	3	3	.....	.....	.....	.....	.....	56



TABLE IV.—Ages of the Blind.

Number.	DISTRICTS.	Blind.			Under 15 years.		15 to 19.		20 to 24.		25 to 34.	
		Aveugles.			Moins 15 ans.		15 à 19.		20 à 24.		25 à 34.	
		Male.	Fe- male.	Total.	Male.	Fe- male.	Male.	Fe- male.	Male.	Fe- male.	Male.	Fe- male.
		Hom- mes.	Fem- mes.		Hom- mes.	Fem- mes.	Hom- mes.	Fem- mes.	Hom- mes.	Fem- mes.	Hom- mes.	Fem- mes.
1	Ontario, North—Nord	7	5	12					1	1		
2	Ontario, South—Sud	4	5	9		1			1			
3	Ontario, West—Ouest	2	2	4		1					1	
4	Ottawa, City—Cité	19	16	35	3		1	1	2		2	1
5	Oxford, North—Nord	7	5	12			1		2		1	2
6	Oxford, South—Sud	6	9	15				1	2		2	
7	Peel	4	5	9			1	2			1	
8	Perth, North—Nord	5	2	7							1	
9	Perth, South—Sud	3	7	10							1	1
10	Peterborough, East—Est	12		12	1				2		3	
11	Peterborough, West—Ouest	7	1	8					1			
12	Prescott	15	8	23	2			1	3	1	1	
13	Prince Edward	6	8	14						1	2	
14	Renfrew, North—Nord	14	9	23			2	2	4	1	4	3
15	Renfrew, South—Sud	9	11	20	1				1	1		
16	Russell	8	5	13	1				1		1	1
17	Simcoe, East—Est	9	9	18		3	1	1	1		1	1
18	Simcoe, North—Nord	8	8	16		1		1				
19	Simcoe, South—Sud	4	3	7							3	
20	Toronto, City—Cité	31	20	51	8	3				1	5	1
21	Victoria, North—Nord	4	6	10	1	1						
22	Victoria, South—Sud	9	3	12				1				
23	Waterloo, North—Nord	3	4	7								
24	Waterloo, South—Sud	5	9	14								1
25	Welland	7	3	10								
26	Wellington Centre	6	9	15	1						1	
27	Wellington, North—Nord	10	6	16	2	1	1					1
28	Wellington, South—Sud	11	6	17	2						1	1
29	Wentworth, North—Nord	8	6	14						2		2
30	Wentworth, South—Sud	5	7	12						3		
31	York, East—Est	8	2	10	2	1	2				1	
32	York, North—Nord	9	3	12					1	1	2	
33	York, West—Ouest	3	5	8								
	<b>Prince Edward Island</b>	44	38	82	4	1	2		2	1	2	3
34	King's	12	8	20	1		1					
35	Prince	11	12	23		1			1		1	1
36	Queen's	21	18	39	3		1		1	1	1	2
	<b>Quebec</b>	601	618	1,219	71	57	34	28	36	39	50	51
37	Argenteuil	5	4	9					1	1		
38	Bagot	2	8	10						2		
39	Beauce	8	10	18						1	1	2
40	Beauharnois	12	11	23	3		1		1	1	1	
41	Bellechasse	10	12	22			1	2			4	
42	Berthier	3	12	15		1						1
43	Bonaventure	7	7	14		1	1		1			2
44	Brome	5	3	8							1	
45	Chambly	2	9	11				1		2		3
46	Champlain	9	9	18	2	3	2	1			1	1
47	Charlevoix	5	7	12							1	2
48	Châteauguay	12	7	19		2	1		1			
49	Chicoutimi and Saguenay	14	12	26	3	1	1	1	1		1	2
50	Compton	7	15	22		1			1	1	2	
51	Deux-Montagnes		6	6		1						
52	Dorchester	7	6	13	1				1		1	

TABLEAU IV.—Ages des Aveugles.

35 to 44.		45 to 54.		55 to 64.		65 to 74.		75 to 84.		85 and over.		Not given.		Nombre.
35 à 44.		45 à 54.		55 à 64.		65 à 74.		75 à 84.		85 et plus.		Non donnés.		
Male.	Fe-male.	Male.	Fe-male.	Male.	Fe-male.	Male.	Fe-male.	Male.	Fe-male.	Male.	Fe-male.	Male.	Fe-male.	
Hom-mes.	Fem-mes.	Hom-mes.	Fem-mes.	Hom-mes.	Fem-mes.	Hom-mes.	Fem-mes.	Hom-mes.	Fem-mes.	Hom-mes.	Fem-mes.	Hom-mes.	Fem-mes.	
2		1			2			3	1		1			1
			2	1	1	1			1					2
				1			1							3
3	1	4	3	1	3	3	3		1					4
1	1			1	1	1			1					5
1	1		2	1	2	1	1	1	2					6
						1	2	1	1					7
	2	2				1		1						8
		1	1	1	1		3	1	1					9
1		1		2		1				1				10
		1		2		1			1	2				11
		4		2	1	1		1	3	1	2			12
	1			1		1	4	2	2					13
1	1			2	1	2	2	1	1	1	2			14
1	1			2		2	2	2	3		3			15
	1		2	2		1		2		1				16
1		2		2		1	1	3	2		1			17
				2		1		1	3	1	3			18
					2	1			1					19
4	1	5	1	4	3	3	5	2	5					20
	2			3	2				1					21
1		1		1		1	1	5			1			22
						1	3	2	1					23
		1	2	2		2	2		3		1			24
4				1	2	2			1					25
1				1	2	1		1	3		4			26
1	1		2		1	2		3		1				27
1	1	1	2	1		2		3	3					28
1	1			3		3	1	1						29
			1	1		1	2	3			1			30
1	1			2		1		2	1					31
			2	2		1					1			32
									2					33
2	3	1	6	5	6	11	5	11	5	4	7			1
			1	2	1	3	1	5	1		3			134
		1	2	1	4	4	2	2	1	1	1			35
2	3		3	2	1	4	2	4	3	3	3			36
59	41	66	45	71	83	98	98	81	118	35	57			1
		2	2	1			1	1						37
			2		3			2			1			38
	1			1	1	4	1	1	4	1				39
	2	2			3	2	4	2			1			40
		1	1	1	2		3	3	2	1	2			41
2	1	1	1		3		3		1		1			42
1		1	1			1	1	2	2					43
1				2					3	1				44
1	1								2	1				45
		3	1	1	1		1		1					46
						1	2	3	2		1			47
2	1	2		2	1	1	1	2		1	2			48
	2	2		3	1	1	3	2	1		1			49
1	1		1	1	3		2	1	3	1	3			50
							3		1		1			51
		1	2	2	1			1	2					52





100

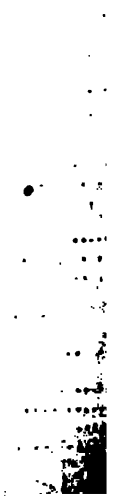

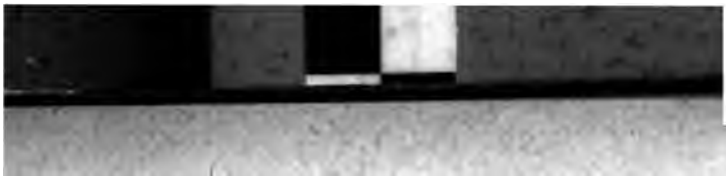

---

---

**TABLE V.**  
**AGES OF THE DEAF AND DUMB.**

---

**TABLEAU V.**  
**AGES DES SOURDS-MUETS.**

---

---

TABLE V.—Ages of the Deaf and Dumb.

Number.	Deaf and Dumb.		Under 15 years.		15 to 19.		20 to 24.		25 to 34.		
	Sourds-Muets.		Moins de 15 ans.		15 à 19.		20 à 24.		25 à 34.		
	Male.	Female.	Male.	Female.	Male.	Female.	Male.	Female.	Male.	Female.	
	Hom- mes.	Fem- mes.	Hom- mes.	Fem- mes.	Hom- mes.	Fem- mes.	Hom- mes.	Fem- mes.	Hom- mes.	Fem- mes.	
	Total.										
<b>CANADA</b> .....	2,500	2,229	4,819	552	500	289	281	320	272	380	336
<b>British Columbia</b> .....	31	13	44	3	3		1	3	1	8	1
1 Cariboo.....											
2 New Westminster.....	9	6	15	1	2			2	1	3	
3 Vancouver.....	7	4	11							3	1
4 Victoria.....	7	1	8	1			1	1		2	
5 Yale.....	8	2	10	1	1						
<b>Manitoba</b> .....	63	39	102	16	8	8	3	7	7	12	6
6 Lisgar.....	11	11	22	3	2	2	1		1	1	1
7 Marquette.....	11	1	12	1						5	
8 Provocher.....	8	9	17	3	3	1	1	1	1		2
9 Selkirk.....	20	12	32	6	1	2	1	3	5	3	1
10 Winnipeg, <i>City—Cité</i> .....	13	6	19	3	2	3		3		3	2
<b>New Brunswick</b> .....	204	150	354	42	33	28	19	16	20	29	17
11 Albert.....	4	8	12	1	2	1			3	1	3
12 Carleton.....	9	3	12			4	1	2		2	
13 Charlotte.....	13	4	17							4	1
14 Gloucester.....	19	20	39	8	6	2	2	1	4	3	1
15 Kent.....	27	19	46	5	7	4	7	1	4	2	1
16 King's.....	21	16	37	4	2	5		1	4	6	5
17 Northumberland.....	4	11	15	2	2		2		2		1
18 Queen's.....	10	9	19	2	1	1		1	1	1	1
19 Restigouche.....	5	1	6		1	1		1	1	2	
20 St. John, <i>City—Cité</i> .....	13	11	24	3	1	1				2	
21 St. John, <i>County—Comté</i> .....	12	7	19	1	1					2	
22 Sunbury.....	1	2	3				1			3	
23 Victoria.....	20	7	27	4	2	2		4		1	1
24 Westmoreland.....	29	23	52	10	6	3	3	3	5	1	2
25 York.....	17	9	26	2	2	4		3	1	1	2
<b>Nova Scotia</b> .....	270	225	495	70	55	29	24	41	26	43	32
26 Annapolis.....	6	4	10					1		1	1
27 Antigonish.....	4	10	14		2	1			1	2	
28 Cape Breton.....	10	12	22	4	5			4			3
29 Colchester.....	13	12	25	5	2	2		1	2	1	1
30 Cumberland.....	13	6	19	2	2	2	1	3	2	2	
31 Digby.....	11	5	16	3	1				1	3	1
32 Guysborough.....	7	3	10			1		1	1	1	
33 Halifax, <i>City—Cité</i> .....	60	46	106	27	17	13	7	7	3	6	8
34 Halifax, <i>County—Comté</i> .....	14	11	25	1	1	1	2	1	2	1	1
35 Hants.....	9	10	19	6	3			1	1	1	2
36 Inverness.....	32	15	47	6	3	2		6	1	6	4
37 King's.....	7	8	15	1				2	1	2	1
38 Lunenburg.....	20	22	42	5	6		1	3	4	3	3
39 Pictou.....	23	17	40	3	5	1		4	2	4	3
40 Queen's.....	3	9	12						1	5	2
41 Richmond.....	12	13	25	3	4	1	3	1	3	1	3
42 Shelburne.....	13	7	20	4	3	3	2	1	1	2	1
43 Victoria.....	7	4	11			1		3		4	
44 Yarmouth.....	6	11	17		1	1	3	3	1		

TABLEAU V.—Ages des Sourds-Muets.

35 to 44.		45 to 54.		55 to 64.		65 to 74.		75 to 84.		85 and over.		Not given.		Nombre.
—		—		—		—		—		—		—		
35 à 44.		45 à 54.		55 à 64.		65 à 74.		75 à 84.		85 et plus.		Non donnés.		
Male.	Female.	Male.	Female.	Male.	Female.	Male.	Female.	Male.	Female.	Male.	Female.	Male.	Female.	
Hommes.	Femmes.	Hommes.	Femmes.	Hommes.	Femmes.	Hommes.	Femmes.	Hommes.	Femmes.	Hommes.	Femmes.	Hommes.	Femmes.	
316	250	239	185	186	166	153	111	112	83	42	38	1	7	
7	2	7	.....	1	1	1	2	1	1	.....	1	.....	.....	1
2	.....	.....	.....	1	1	.....	1	.....	1	.....	.....	.....	.....	2
1	1	3	.....	.....	.....	.....	1	.....	.....	.....	1	.....	.....	3
2	.....	1	.....	.....	.....	.....	.....	.....	.....	.....	.....	.....	.....	4
2	1	3	.....	.....	.....	1	.....	1	.....	.....	.....	.....	.....	5
7	5	5	7	2	1	5	1	1	1	.....	.....	.....	.....	6
1	1	1	4	.....	.....	2	1	1	.....	.....	.....	.....	.....	7
4	1	.....	.....	.....	.....	1	.....	.....	.....	.....	.....	.....	.....	8
.....	1	.....	1	2	.....	1	.....	.....	.....	.....	.....	.....	.....	9
2	2	3	1	.....	.....	1	.....	.....	1	.....	.....	.....	.....	10
.....	1	1	.....	1	.....	.....	.....	.....	.....	.....	.....	.....	.....	.....
29	14	20	11	16	23	11	3	6	7	7	2	.....	1	11
.....	.....	1	.....	.....	.....	.....	.....	.....	.....	.....	.....	.....	.....	12
.....	.....	1	1	.....	1	.....	.....	.....	.....	.....	.....	.....	.....	13
1	1	2	2	2	1	1	.....	1	.....	2	.....	.....	.....	14
3	.....	2	1	.....	.....	.....	.....	.....	2	.....	1	.....	.....	15
8	3	3	1	1	1	1	1	1	.....	1	.....	.....	.....	16
3	3	1	.....	.....	2	.....	.....	.....	.....	1	.....	.....	.....	17
1	.....	.....	.....	.....	1	1	.....	.....	.....	.....	.....	.....	.....	18
1	.....	.....	.....	1	2	1	1	2	1	1	1	.....	.....	19
.....	2	3	2	3	5	1	1	.....	.....	.....	.....	.....	.....	20
1	.....	2	2	3	1	2	.....	.....	1	.....	.....	.....	.....	21
.....	.....	.....	.....	1	.....	.....	.....	.....	.....	1	.....	.....	.....	22
2	2	1	.....	3	3	2	.....	1	1	.....	.....	.....	1	23
7	1	2	2	3	3	2	.....	1	1	.....	.....	.....	.....	24
1	.....	2	.....	2	4	.....	.....	.....	.....	2	.....	.....	.....	25
25	27	19	21	20	18	9	9	12	5	1	6	.....	2	26
1	2	2	.....	1	.....	.....	1	.....	.....	.....	.....	.....	.....	27
.....	2	1	.....	1	1	.....	3	.....	1	.....	.....	.....	.....	28
.....	3	.....	.....	.....	.....	1	.....	.....	.....	.....	1	.....	.....	29
.....	2	1	.....	1	2	.....	.....	.....	1	.....	.....	.....	.....	30
.....	1	2	.....	.....	.....	1	.....	.....	.....	.....	.....	.....	.....	31
1	.....	1	1	.....	1	.....	.....	1	.....	.....	.....	.....	.....	32
.....	1	1	.....	2	.....	.....	.....	2	.....	.....	1	.....	.....	33
4	3	1	4	.....	2	.....	1	.....	2	.....	.....	.....	.....	34
4	2	2	1	3	1	1	.....	.....	.....	.....	.....	.....	.....	35
1	.....	1	3	1	.....	.....	1	1	.....	.....	.....	.....	.....	36
2	2	3	3	2	2	1	1	2	1	.....	1	.....	.....	37
1	2	.....	2	2	2	1	.....	.....	.....	.....	.....	.....	.....	38
.....	2	2	3	1	4	1	1	.....	.....	.....	.....	.....	.....	39
.....	4	2	1	5	1	2	.....	.....	.....	.....	.....	.....	.....	40
.....	1	.....	2	.....	2	.....	.....	2	.....	1	.....	.....	.....	41
.....	.....	.....	.....	1	.....	.....	1	.....	.....	.....	1	.....	.....	42
.....	.....	2	.....	2	.....	.....	.....	1	.....	.....	2	.....	.....	43
.....	.....	2	.....	1	.....	.....	1	.....	2	.....	.....	.....	.....	44



TABLE V.—Ages of the Deaf and Dumb.

Number.	DISTRICTS.	Deaf and Dumb. — Sourds-Muets.			Under 15 years. — Moins de 15 ans.		15 to 19. — 15 à 19.		20 to 24 — 20 à 24	
		Male.	Fe- male.	Total.	Male.	Fe- male.	Male.	Fe- male.	Male	F
		—	—		—	—	—	—	—	—
		Hom- mes.	Fem- mes.	Hom- mes.	Fem- mes.	Hom- mes.	Fem- mes.	Hom- mes.	Fem- mes.	Hom- mes.
	<b>Ontario</b> .....	887	716	1,603.	168	135	85	79	107	1
1	Addington .....	10	13	23	4	3	1	1	1	1
2	Algoma .....	18	11	29	4	5	3	1	4	1
3	Bothwell .....	7	11	18	1	6	1	3	4	1
4	Brant, North—Nord .....	13	8	21	2	2	1	3	4	1
5	Brant, South—Sud .....	15	7	22	5	3	1	1	1	1
6	Brockville .....	8	5	13	1	1	1	1	3	1
7	Bruce, East—Est .....	7	7	14	1	1	1	1	1	1
8	Bruce, North—Nord .....	12	8	20	4	1	1	2	3	1
9	Bruce, West—Ouest .....	6	9	15	2	1	1	1	1	1
10	Cardwell .....	7	7	14	3	1	1	1	1	1
11	Carleton .....	13	8	21	2	1	1	1	2	1
12	Cornwall and Stormont .....	24	21	45	6	5	3	1	2	1
13	Dundas .....	7	9	16	1	1	1	1	1	1
14	Durham, East—Est .....	6	4	10	2	2	1	1	1	1
15	Durham, West—Ouest .....	4	9	13	1	2	1	1	1	1
16	Elgin, East—Est .....	6	4	10	1	1	1	1	1	1
17	Elgin, West—Ouest .....	10	7	17	2	2	1	2	2	1
18	Essex, North—Nord .....	18	16	34	1	2	1	3	1	1
19	Essex, South—Sud .....	14	12	26	2	2	2	2	2	1
20	Frontenac .....	5	2	7	1	1	1	1	1	1
21	Glengarry .....	13	14	27	5	2	1	1	2	1
22	Grenville, South—Sud .....	5	3	8	2	1	1	1	1	1
23	Grey, East—Est .....	5	11	16	1	1	1	2	1	1
24	Grey, North—Nord .....	11	6	17	4	1	2	1	1	1
25	Grey, South—Sud .....	18	19	37	3	3	1	1	1	1
26	Haldimand .....	1	1	2	1	1	1	1	1	1
27	Halton .....	15	10	25	1	5	1	1	2	1
28	Hamilton, City—Cité .....	16	16	32	2	2	1	3	4	1
29	Hastings, East—Est .....	9	7	16	1	3	1	1	1	1
30	Hastings, North—Nord .....	19	12	31	6	4	2	3	2	1
31	Hastings, West—Ouest .....	10	10	20	4	2	2	2	1	1
32	Huron, East—Est .....	7	9	16	1	2	1	2	2	1
33	Huron, South—Sud .....	11	6	17	1	1	1	2	2	1
34	Huron, West—Ouest .....	3	3	6	1	1	1	1	1	1
35	Kent .....	12	4	16	1	1	1	1	1	1
36	Kingston, City—Cité .....	6	2	8	1	1	1	1	1	1
37	Lambton, East—Est .....	4	4	8	2	2	2	4	2	1
38	Lambton, West—Ouest .....	12	9	21	1	2	2	4	2	1
39	Lanark, North—Nord .....	26	16	42	6	2	6	1	3	1
40	Lanark, South—Sud .....	5	6	11	3	2	1	1	1	1
41	Leeds and Grenville, North—Nord .....	7	8	15	2	1	1	1	1	1
42	Leeds, South—Sud .....	12	4	16	2	1	3	1	4	1
43	Lennox .....	19	10	29	2	5	1	1	1	1
44	Lincoln and Niagara .....	8	17	25	2	3	1	1	1	1
45	London, City—Cité .....	4	4	8	1	1	1	1	1	1
46	Middlesex, East—Est .....	9	11	20	1	1	2	2	1	1
47	Middlesex, North—Nord .....	3	8	11	1	1	1	1	1	1
48	Middlesex, South—Sud .....	6	3	9	1	1	1	1	1	1
49	Middlesex, West—Ouest .....	7	3	10	1	1	2	1	1	1
50	Monck .....	5	5	10	2	1	1	1	1	1
51	Muskoka and Parry Sound .....	14	5	19	7	1	2	1	1	1
52	Nipissing .....	2	2	4	1	1	2	1	1	1
53	Norfolk, North—Nord .....	7	2	9	3	1	1	1	1	1
54	Norfolk, South—Sud .....	10	6	16	2	2	1	1	1	1
55	Northumberland, East—Est .....	10	5	15	6	1	1	1	1	1
56	Northumberland, West—Ouest .....	10	7	17	5	1	1	1	1	1

TABLEAU V.—Ages des Sourds-Muets.

35 to 44.		45 to 54.		55 to 64.		65 to 74.		75 to 84.		85 and over.		Not given.		Nombre.
—		—		—		—		—		—		—		
35 à 44.		45 à 54.		55 à 64.		65 à 74.		75 à 84.		85 et plus.		Non donnés.		
Male.	Female.	Male.	Female.	Male.	Female.	Male.	Female.	Male.	Female.	Male.	Female.	Male.	Female.	
Hommes.	Femmes.	Hommes.	Femmes.	Hommes.	Femmes.	Hommes.	Femmes.	Hommes.	Femmes.	Hommes.	Femmes.	Hommes.	Femmes.	
108	95	92	69	70	57	58	42	45	29	13	13			2
	2								2					1
	1	1	1	1	1		2			1				2
	1	1	1	2	1		1							3
1		2	1	2	1									4
1	1	1		1				1	1					5
2				2	1			1	1					6
2				1	1		2	1	1					7
2	1	1	1	1										8
1	1			1	2	1					1			9
1	3		1				1	1		1				10
1		2			2									11
1	2	3	3	1	2	2	2	2	1		1			12
1	2	2	1			1	1	1	1					13
1	1	2		2										14
1	1	1			1		1				1			15
2				2										16
1		1			1									17
3	1	1	2	4	1	3		1		2	2			18
1	3	3	1	3	2	1		1	1					19
1		1	1	1										20
1		2	3	1	1	1	1		1		1			21
	1	1	1					1			1			22
		1												23
	1			1	1									24
	5	2	2	1	2	1	1			1				25
	1	1	1											26
	1	1	2	2		1	1	4						27
3	3	3	3	1	1	2								28
1	1	1	2	1				1						29
4	3	3	3		1	1			1					30
1				1	1				1	1				31
2	1	1				1	2	1						32
1	1	1				1			1					33
		1	1			1								34
2		1		1			1	2						35
		1		1	1					1				36
	1	1												37
	1	1	1	1			1							38
3	3	3	2	2	2		1	1	3	1				39
1	1													40
		1	3	2		1	1	1	1	1	2			41
	2				1			1						42
	4	5	1	4		1	1	1	1					43
	3		3	1	2			1						44
	1						1		1					45
	3		1	2	1					1				46
	1	1	1				2				1			47
	1	1		1	2		1							48
	1			1	1									49
	1		1	2	1		1							50
														51
	1	1												52
	1	1				2								53
	1	2	1			1								54
	1		2											55
3		1				1			1					56

TABLE V.—Ages of the Deaf and Dumb.

Number.	DISTRICTS.	Deaf and Dumb. — Sourds-Muets.			Under 15 years. — Moins de de 15 ans.		15 to 19. — 15 à 19.		20 to 24. — 20 à 24.	
		Male.	Fe- male.	Total.	Male.	Fe- male.	Male.	Fe- male.	Male	Fe- male
		—	—		—	—	—	—	—	—
		Hom- mes.	Fem- mes.	Hom- mes.	Fem- mes.	Hom- mes.	Fem- mes.	Hom- mes.	Fem- mes.	
1	Ontario, North—Nord	10	6	16	1	1	2	1	2	.....
2	Ontario, South—Sud	9	8	17	2	1	1	2	.....	.....
3	Ontario, West—Ouest	8	9	17	2	2	1	.....	1	2
4	Ottawa, City—Cité	15	19	34	1	3	1	3	4	2
5	Oxford, North—Nord	9	6	15	2	.....	1	1	4	.....
6	Oxford, South—Sud	7	4	11	1	.....	.....	2	1	.....
7	Peel	10	3	13	1	.....	.....	1	1	.....
8	Perth, North—Nord	9	4	13	2	.....	2	2	.....	1
9	Perth, South—Sud	16	9	25	2	3	1	1	3	1
10	Peterborough, East—Est	17	5	22	4	.....	1	.....	3	.....
11	Peterborough, West—Ouest	6	8	14	1	4	.....	2	.....	.....
12	Prescott	15	8	23	2	1	2	2	3	2
13	Prince Edward	2	2	4	1	1	.....	.....	.....	.....
14	Renfrew, North—Nord	14	12	26	6	3	1	1	1	3
15	Renfrew, South—Sud	7	20	27	.....	3	2	1	2	2
16	Russell	33	16	49	7	5	5	.....	7	2
17	Simcoe, East—Est	10	6	16	2	.....	.....	1	3	1
18	Simcoe, North—Nord	8	6	14	1	.....	1	2	.....	1
19	Simcoe, South—Sud	6	7	13	.....	.....	.....	.....	1	2
20	Toronto, City—Cité	28	28	56	3	8	1	2	3	1
21	Victoria, North—Nord	8	7	15	4	.....	.....	2	.....	.....
22	Victoria, South—Sud	6	6	12	1	1	.....	.....	1	.....
23	Waterloo, North—Nord	4	5	9	1	.....	.....	2	.....	.....
24	Waterloo, South—Sud	9	9	18	3	4	4	1	1	1
25	Welland	7	12	19	1	1	.....	.....	2	4
26	Wellington, Centre	10	7	17	3	.....	1	.....	.....	1
27	Wellington, North—Nord	10	8	18	2	2	2	2	2	.....
28	Wellington, South—Sud	7	5	12	2	.....	.....	.....	.....	2
29	Wentworth, North—Nord	3	2	5	1	.....	.....	.....	.....	.....
30	Wentworth, South—Sud	5	6	11	1	.....	2	1	.....	1
31	York, East—Est	14	6	20	3	2	2	3	.....	.....
32	York, North—Nord	9	8	17	1	.....	.....	1	1	.....
33	York, West—Ouest	5	9	14	.....	.....	.....	.....	.....	.....
<b>Prince Edward Island</b>		45	42	87	7	10	8	3	3	9
34	King's	14	7	21	3	1	2	1	2	.....
35	Prince	11	11	22	.....	1	4	.....	.....	2
36	Queen's	20	24	44	4	8	2	2	1	7
<b>Quebec</b>		1,074	1,034	2,108	242	254	131	151	141	138
37	Argenteuil	8	8	16	2	2	.....	2	2	2
38	Bagot	7	7	14	2	4	3	.....	1	.....
39	Beauce	42	32	74	7	7	8	7	11	4
40	Beauharnois	12	15	27	2	2	4	2	2	5
41	Bellechasse	11	6	17	4	4	.....	.....	1	1
42	Berthier	11	7	18	1	1	.....	2	3	.....
43	Bonaventure	12	12	24	4	8	2	1	.....	.....
44	Brome	12	5	17	2	.....	1	1	1	.....
45	Chambly	5	10	15	1	1	.....	3	.....	3
46	Champlain	15	13	28	5	6	3	.....	1	.....
47	Charlevoix	12	12	24	3	3	1	1	2	2
48	Châteauguay	9	5	14	1	.....	1	1	.....	.....
49	Chicoutimi and Saguenay	27	18	45	9	4	2	3	4	3
50	Compton	11	9	20	3	1	1	.....	3	1
51	Deux-Montagnes	11	7	18	2	3	2	.....	.....	2
52	Dorchester	16	18	34	2	2	1	3	4	7

TABLEAU V.—Âges des Sourds-Muets.

35 to 44.		45 to 54.		55 to 64.		65 to 74.		75 to 84.		85 and over.		Not given.		Nombre.
35 à 44.		45 à 54.		55 à 64.		65 à 74.		75 à 84.		85 et plus.		Non donnés.		
Male.	Female.	Male.	Female.	Male.	Female.	Male.	Female.	Male.	Female.	Male.	Female.	Male.	Female.	
Hommes.	Femmes.	Hommes.	Femmes.	Hommes.	Femmes.	Hommes.	Femmes.	Hommes.	Femmes.	Hommes.	Femmes.	Hommes.	Femmes.	
1		1			2	1	1	1	1					1
2	1	2					2							2
	1						1							3
1	4	1	1	1	1	2	2	1		1				4
	2			1	1	1	1		1					5
			1			2	1	2						6
1	1	3		1		2		1						7
3		1	1											8
2		1	1	1				1						9
1	1	1	1	1	1	1	1	2	1					10
	1	1	1	1	1	1	1	2						11
2		1	1		1	2		2	1					12
				1			1							13
1			2								1			14
1	3	2	2		2		2		1					15
1	1		2	4		1		1	1					16
3	1		1		1			1						17
1	2	1				1			1					18
1		1		1		1	1							19
5	8	5	2	3	2	2	1	1	2					20
				1	3	2		1						21
2	3			1		1	1							22
		1				1	1				1			23
	1		1			1								24
1	1				2									25
1	3	1				1	1	1			1			26
	1	3				1			1					27
1				1	1	1	1							28
	1		1	1	1									29
	1									1				30
1		4				2		1						31
		3	3		1	2								32
	2	1	2	1		1		1	1					33
2	5	7	2	4	4	3	3	4	2					34
	2				2	1		3						35
2	3	2			1	1	1	1	1					36
		5	2	4	1	1	2		1					37
186	102	89	74	72	62	65	51	43	37	21	16	1	2	38
	1	1	1	1			2							39
	1	1			1	1	3	1	2	1	1		1	40
1	3		1					1			1			41
3		1	1	1										42
4		1	1		1									43
1	1					2		2						44
1			1		2		2		1					45
		2			1			2						46
	1				1			1	3	1				47
3	2							1						48
4	2		2	1	1									49
1	1	1	1	2	1	4		1	1	1				50
1	1		2					1	1					51
1	1			1	1	2	1	1	2	1				52



TABLEAU V.—Ages des Sourds-Muets.

35 to 44.		45 to 54.		55 to 64.		65 to 74.		75 to 84.		85 and over.		Not given.		Nombre.
—		—		—		—		—		—		—		
35 à 44.		45 à 54.		55 à 64.		65 à 74.		75 à 84.		85 et plus.		Non donnés.		
Male.	Fe-male.	Male.	Fe-male.	Male.	Fe-male.	Male.	Fe-male.	Male.	Fe-male.	Male.	Fe-male.	Male.	Fe-male.	
—	—	—	—	—	—	—	—	—	—	—	—	—	—	
Hom-mes.	Fem-mes.	Hom-mes.	Fem-mes.	Hom-mes.	Fem-mes.	Hom-mes.	Fem-mes.	Hom-mes.	Fem-mes.	Hom-mes.	Fem-mes.	Hom-mes.	Fem-mes.	
8	3	2	3	2	2	1	2		2					1
4	1	3	3	2	1	2	2	3						2
3	1	8	1	1	4	2	4	1	4					3
3		2		2	1	1					2			4
4			3			1								5
2		1		1			2							6
2		2	1	1										7
1	1	1	1	1		1			2	1				8
2	2	1			1	1		1						9
2				1			1							10
1		1		1										11
1	2		1	2	2	2								12
3	1		1	2				1		1				13
1			1											14
3		5	1	1	2	3	2	2	1	1	1			15
6	2	1	1	1	1	2	1	1		1	2			16
				1			2	1						17
2		3	2	1	1									18
2		2	1	1					1					19
3	3	2	2	1		3		1	1					20
6	31	8	18	3	11	1	9	1	3				1	21
4	1	1		4				1						22
1		1	1	4	2	4	1		1		2			23
8	6	4	3	5	2	2	4	4	1	2	2			24
4	5	1		1						1	1			25
	1	2	1	1	2	1		1	1	1				26
	3	4	4	1	2	4	1		2		2			27
	2	4		3	3	2	1		1	1				28
1		2	3			1								29
1	3		2		2	3	1	1						30
6					2		2	1	1	1				31
5	1	2	5	1		3	1	1	1		1			32
3	2	4		3	4	2		1	2					33
1		1	2	2			1	2						34
3					1		1	1	1	1				35
2		2			3	2				1				36
	1													37
	1	2	1	6		4				1	2			38
2								1	1					39
3	1	3	2	4	1	2	3	3		2				40
2	1							2						41
1		1												42
		2	1	2		1	1	1		1				43
2	4	2	4	2	1	1	1	1	1					44
1	1		4		1				1	1				45
	2		1	1		1			1					
						1								46
			1	1										47
1														48
1									1					49

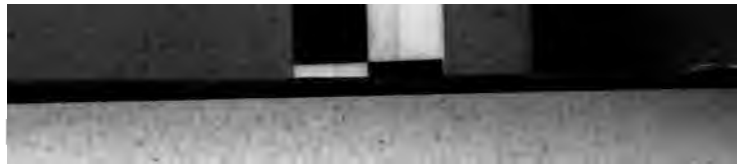

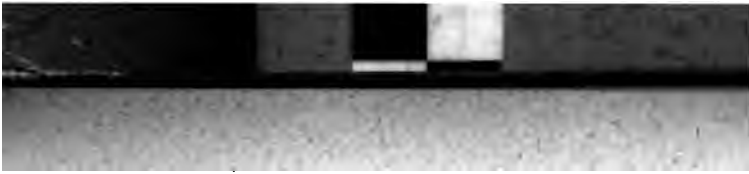

---

---

TABLE VI.  
AGES OF THE UNSOUND OF MIND.

---

TABLEAU VI.  
AGES DES ALIÉNÉS.

---

---



TABLE VI.—Ages of the Unsound of Mind.

Number.	DISTRICTS.	Unsound of Mind.		Under 15 years.		15 to 19.		20 to 24.		25 to 34.		
		—		—		—		—		—		
		Aliénés.		Moins de 15 ans.		15 à 19.		20 à 24.		25 à 34.		
		Males	Fe- males.	Total.	Males	Fe- males.	Males	Fe- males.	Males	Fe- males.	Males	Fe- males.
Hom- mes.	Fem- mes.		Hom- mes.	Fem- mes.	Hom- mes.	Fem- mes.	Hom- mes.	Fem- mes.	Hom- mes.	Fem- mes.		
	<b>CANADA</b> .....	7,162	6,193	13,355	439	317	406	295	672	440	1,493	1,187
	<b>British Columbia</b> .....	109	21	130	3	3	2	1	7	1	16	3
1	Cariboo .....	1	1	2						1		
2	New Westminster .....	106	14	120	1	1	2	1	7		15	3
3	Vancouver .....	1	4	5							1	
4	Victoria .....	1	1	2		1						
5	Yale .....		1	1		1						
	<b>Manitoba</b> .....	128	68	196	15	3	6	4	7	6	24	15
6	Lisgar.....	73	32	105	1	1			3	3	14	5
7	Marquette.....	24	19	43	6	1	1	2	1	1	5	6
8	Provencher.....	9	4	13	1		2	1	1		2	
9	Saskatchewan.....	13	7	20	4	1	1	1			2	3
10	Winnipeg, City—Cité.....	9	6	15	3		2		2		1	1
	<b>New Brunswick</b> .....	492	394	886	30	15	41	17	9	8	110	61
11	Albert.....	4	2	6							2	1
12	Carleton.....	12	7	19					2		3	1
13	Charlotte.....	14	16	30		3	2	2	2	2	3	2
14	Gloucester.....	39	33	72	12	3	10	2	3	4	3	5
15	Kent.....	23	24	47	5	2	6	3		4	6	6
16	King's.....	14	12	26		3	5		2		4	1
17	Northumberland.....	12	3	17	2	1					4	1
18	Queen's.....	16	8	24	2	1	1		2	2	8	1
19	Restigouche.....	3	3	6					1		1	
20	St. John, City—Cité.....	3	5	8					1		1	
21	St. John, County—Comté.....	269	220	489	2	1	8	5	17	8	64	33
22	Sunbury.....	5	5	10		1	1		1		1	
23	Victoria.....	15	8	23	3		1		1	1	4	3
24	Westmoreland.....	32	28	60	4		5	3	2	6	4	4
25	York.....	31	18	49			2	2	6		3	4
	<b>Nova Scotia</b> .....	703	670	1,373	41	50	49	42	75	51	152	112
26	Annapolis.....	13	10	23					2	2	5	1
27	Antigonish.....	34	34	68		2	3	1	5	4	4	5
28	Cape Breton.....	35	39	74	3	5	2	2	3	1	10	6
29	Colchester.....	15	15	30	5	4		2	2	2		
30	Cumberland.....	31	21	52	1	1	2		5		7	3
31	Digby.....	23	27	50	5	5	5	2	3	7	5	5
32	Guy'sborough.....	20	11	34		1	3	1	2	1	10	4
33	Halifax, City—Cité.....	71	64	135	2	3	2	3	7	5	9	7
34	Halifax, County—Comté.....	201	185	386	4	2	6	3	14	10	53	37
35	Hants.....	21	27	48	3	1	1	2	3	3	8	7
36	Inverness.....	53	23	106	3	7	6	4	6	2	12	10
37	King's.....	33	32	65	1	4	5	2	3	4	1	6
38	Lunenburg.....	17	27	44	1	3	2	2	3		2	5
39	Pictou.....	44	33	77	4	3	4	4	9	3	6	5
40	Queen's.....	10	13	23			2	2	1		3	3
41	Richmond.....	28	20	48	3	3	3	2	1	1	5	1
42	Shellburne.....	14	15	29	2	2	1	3	2	2	4	2
43	Victoria.....	8	12	20			1	1	1	1	3	1
44	Yarmouth.....	32	39	71	7	4	3	4	5	2	5	4

TABLEAU VI.—Ages des Aliénés.

35 to 44.		45 to 54.		55 to 64.		65 to 74.		75 to 84.		85 and over.		Not given.		Nombre.
35 à 44.		45 à 54.		55 à 64.		65 à 74.		75 à 84.		85 et plus.		Non donnés.		
Males.	Fe-males.	Males.	Fe-males.	Males.	Fe-males.	Males.	Fe-males.	Males.	Fe-males.	Males.	Fe-males.	Males.	Fe-males.	
Hom-mes.	Fem-mes.	Hom-mes.	Fem-mes.	Hom-mes.	Fem-mes.	Hom-mes.	Fem-mes.	Hom-mes.	Fem-mes.	Hom-mes.	Fem-mes.	Hom-mes.	Fem-mes.	
1,415	1,188	1,072	1,072	687	724	393	449	177	234	43	73	363	213	
28	3	16	3	18	1	4	2	1	2			17	2	1
28	3	16	3	17	1	4	2		2			17	2	2
								1						3
														4
														5
25	12	13	11	4	2	4	2	1	2	1	1	28	10	
14	3	7	5	3	1	1	1	1	2	1	1	28	10	6
5	4	4	4	1		1	1							7
	3	2												8
6	1				1									9
	1		2			1								10
85	93	77	74	61	59	33	27	11	10	3	8		1	
1		1	1											11
	1	3	4	3	1			1						12
4	3	3	2		1			1						13
5	6	1	5	1	5	4	2				1			14
2	4	2		4										15
1	6	1	1	1	1			1	1	1				16
1	1	3		2							2			17
1		1	1	1	1	1	1		1					18
		1	2	1	1									19
	2		1	1	1	1	1							20
56	59	54	49	41	35	18	21	6	5	11	3			21
1		2	1	1	1				1					22
1	1	1	1	2	1	2		1	1				1	23
0	6	4	5	4	1	3	1				1			24
6	4	2	1	5	6	4		2		1	1			25
107	116	109	107	82	76	38	55	18	37	4	6	25	17	
2	3	2	3	1	1		1	1						26
6	6	7	1	3	4	5	4	1	1		1			27
4	10	5	4	4	4	3	3	1						28
5	3	2	3	2	1	1			1					29
5	5	4	4	2	3	4	1		1	1				30
1		2	3	1	2	1	2		3					31
1		2	9	2	1		2							32
5	9	15	12	13	4	3	5	4	5	1		10	10	33
41	52	33	36	24	24	10	13	3	3	3		13	7	34
1	3	1	6	4	3		3		2					35
11	7	8	2	5	6	1	4		3	1	1			36
3	4	6	7	3	4	3	3	3	4		1			37
3	4	2	5	2	4		1	3	3	1				38
4	6	10	4	4	1	1	3	2	4					39
3	1	2	2	1	2		1	2						40
5	3	5	3	2	3	3	3		1			1		41
1		1	1	1	1	1	4	1						42
2		1	2	4	4		1	1	1		1			43
4		1	7	4	4	1	2	1	2		1	1		44

TABLE VI.—Ages of the Unsound of Mind.

Number.	DISTRICTS.	Unsound of Mind.			Under 15 years.		15 to 19.		20 to 24.		25 to 34	
		—			—		—		—		—	
		Aliénés.			Moins 15 ans.		15 à 19.		20 à 24.		25 à 34	
		Males	Fe- males.	Total.	Males	Fe- males.	Males	Fe- males.	Males	Fe- males.	Males	Fe- males.
Hom- mes.	Fem- mes.		Hom- mes.	Fem- mes.	Hom- mes.	Fem- mes.	Hom- mes.	Fem- mes.	Hom- mes.	Fem- mes.		
	<b>Ontario</b> .....	3,085	2,770	5,855	146	106	148	103	284	194	644	
1	Addington.....	15	8	23	1	1	3	1	2		4	
2	Algoma.....	14	17	31	4	4	1	1	2	4	2	
3	Bothwell.....	22	13	35			1	1	1		10	
4	Brant, North—Nord.....	13	12	25	1	2		1	1	1	4	
5	Brant, South—Sud.....	16	13	29	3	2		1	1		3	
6	Brockville.....	10	9	19	1	1			2		2	
7	Bruce, East—Est.....	17	10	27	1	1	1			3	3	
8	Bruce, North—Nord.....	15	13	28	2	2	1	3	4	1	3	
9	Bruce, West—Ouest.....	10	18	28		3	2	2	1		1	
10	Cardwell.....	11	9	20	1	1			2	1	4	
11	Carleton.....	18	8	26		2	1		3		2	
12	Cornwall and Stormont.....	14	17	31	3	4	3	1	1	3	1	
13	Dundas.....	27	14	41	4	4	1	1	2	3	6	
14	Durham, East—Est.....	18	11	29	1	1	1		2	3	3	
15	Durham, West—Ouest.....	15	14	29	2	1	1	2	2	1	1	
16	Elgin, East—Est.....	18	16	34	2		3		2		3	
17	Elgin, West—Ouest.....	35	20	55	4	3	2	2	3	1	5	
18	Essex, North—Nord.....	16	10	26	1	1	1		2		7	
19	Essex, South—Sud.....	23	9	32	2	1	4			1	7	
20	Frontenac.....	303	238	541	1	1	1	1	15	14	62	
21	Glenarry.....	29	23	52	2		3	1	4	1	3	
22	Grenville, South—Sud.....	13	9	22	1	1	1	1	2		4	
23	Grey, East—Est.....	35	26	61	4	2	5	2	4		7	
24	Grey, North—Nord.....	12	23	35			2	2	1	2	3	
25	Grey, South—Sud.....	18	12	30	2			1	2	4	5	
26	Haldimand.....	14	14	28	2		1		1	2	4	
27	Halton.....	20	13	33	3	2	2		2	1	2	
28	Hamilton, City—Cité.....	22	11	33		1	5	1	7	1	1	
29	Hastings, East—Est.....	18	12	30	2		2		4	1	4	
30	Hastings, North—Nord.....	29	19	48		3	2	1	5		4	
31	Hastings, West—Ouest.....	20	9	29	1		1	1	3	1	2	
32	Huron, East—Est.....	16	6	22	1	1	2		2	1	5	
33	Huron, South—Sud.....	16	8	24	3	1	2	2	3	1	2	
34	Huron, West—Ouest.....	15	11	26	3	1	2		1	3	1	
35	Kent.....	17	10	27	2	1	5		1	1	2	
36	Kingston, City—Cité.....	20	15	35		3	2	1	2		4	
37	Lambton, East—Est.....	14	9	23	2		1		1	2	4	
38	Lambton, West—Ouest.....	17	11	28	2			1	2	2	4	
39	Lanark, North—Nord.....	15	11	26	1				2	2	3	
40	Lanark, South—Sud.....	14	14	28	1	2	2	1	1		5	
41	Leeds & Gren., N—Nord.....	11	19	30	1	1		1	2	4	2	
42	Leeds, South—Sud.....	16	16	32	2	3	3	1			3	
43	Lennox.....	12	9	21					1		3	
44	Lincoln and Niagara.....	32	18	50	3	4	2	1	5	2	5	
45	London, City—Cité.....	10	12	22	3		2	2		1	1	
46	Middlesex, East—Est.....	488	472	960	1	2	4	2	16	7	97	
47	Middlesex, North—Nord.....	22	22	44	2	1	3	2	4		4	
48	Middlesex, South—Sud.....	4	11	15	1	1		1		1	1	
49	Middlesex, West—Ouest.....	21	24	45	1				3	3	4	
50	Monck.....	17	13	30	2	2	1	3	1	2	7	
51	Muskoka & Parry Sound.....	13	4	17	1		4		1	1	2	
52	Nipissing.....	6	1	7	2		1	1			1	
53	Norfolk, North—Nord.....	15	22	37	2	1	1	3	2	3	2	
54	Norfolk, South—Sud.....	14	24	38	1			1	3		2	
55	Northumberland, E.—Est.....	19	14	33	3	1	2	1			2	
56	Northumberland, W.—O.....	14	12	26		1		3			1	

TABLEAU VI.—Ages des Aliénés.

35 to 44.		45 to 54.		55 to 64.		65 to 74.		75 to 84.		85 and over.		Not given.		Nombre.
35 à 44.		45 à 54.		55 à 64.		65 à 74.		75 à 84.		85 et plus.		Non donnés.		
Males.	Fe-males.	Males.	Fe-males.	Males.	Fe-males.	Males.	Fe-males.	Males.	Fe-males.	Males.	Fe-males.	Males.	Fe-males.	
Hom-mes.	Fem-mes.	Hom-mes.	Fem-mes.	Hom-mes.	Fem-mes.	Hom-mes.	Fem-mes.	Hom-mes.	Fem-mes.	Hom-mes.	Fem-mes.	Hom-mes.	Fem-mes.	
634	537	483	491	279	336	162	187	72	92	10	19	223	139	1
3	1	1	2	1	2	1	2							2
3	3	1	2	1	2	1	2							3
4	3	2	2	3	2	1	2	1	1					4
1	1	3	1	2	1	1	1		3					5
5	1	1	3	1	1	1	1	1	1					6
2	2	2	3	3	3		2			1				7
7	3	2	2	3	3									8
3	2	1	1		1	1	1		1					9
2	2	2	3		4	1	1	1	1					10
1	1	1	1	1			1	1	1					11
1	3	5	3	4	2	2								12
2	2	1	1	2	2	1	2							13
2	2	4	4	3	4	1	1			1				14
5	1	2	2	2	3	1	1							15
6	1	2	2	1	3	1	3				1			16
5	1	3	4	1	2	2	3				1			17
4	2	5	4	3	4	2	1	5				1		18
5	3	2	1	1	1	1	1		2	1	1			19
5	2	2	1	1	1	1	1	2	2					20
94	51	59	45	38	43	16	15	3	6			15	8	21
8	5	3	3	3	2	3	3	2	2		1			22
1	2	2	4	2	2			2						23
6	7	6	6	2	5	1	1		1					24
2	1	2	3	2	2	1	3	1	1					25
4	1	1	2	3	1	1	1	1						26
1	2	3	3	1	3	1	1		1		1			27
4	1	2	4	4		1	2							28
4	2	4	2	1	2	1								29
1	4	3	3	2	1	2			1					30
9		3	6	1	2	4	2	1	2					31
1	1	4	2	4	1	2	1	2		1	1			32
2		3	1	1	1	1								33
3		2	2	1							1			34
4	1	2	1	2			2							35
2		1	1	1	2	1	2	1			1			36
2		4	1	2	2	3	3	3						37
5	3	1	2				1	1						38
4	3	2		1				2		1				39
4		3	2			1	1	2	3					40
1	4	1	1	2	2	2	3	1	1					41
4	2	5		2		2		3						42
3	4	4	3	1	1		2	1	1					43
2	2	2	3	4	4		1	1	1					44
1	1	2	1	1	1	4		1	5					45
126	108	109	111	67	91	45	43	8	15	1	2	16	4	46
4	4	1	1	3	3		1	1	1					47
1	2	1		3	3		3	1	1					48
1	7	5	3	3	5	3	3	4	1					49
2	2	2		2	2		1	1						50
1	1		1	1	1	1		1		1				51
1			1	1		1		1						52
2	2	1	2	1	5	2		1	1					53
3	5	1	7	3	3	2			1					54
2	2	4	4	1	1	1	3							55
2		3	3	2	2	3	1	1		1	1			56

TABLE VI.—Ages of the Unsound of Mind.

Number.	DISTRICTS.	Unsound of Mind.			Under 15 years.		15 to 19.		20 to 24.		25 to
		—			—		—		—		25
		Aliénés.			Moins 15 ans.		15 à 19.		20 à 24.		25
		Males	Fe- males.	Total.	Males	Fe- males.	Males	Fe- males.	Males	Fe- males.	Males
Hom- mes.	Fem- mes.		Hom- mes.	Fem- mes.	Hom- mes.	Fem- mes.	Hom- mes.	Fem- mes.	Hom- mes.		
1	Ontario, North—Nord	6	8	14				2	1		1
2	Ontario, South—Sud	12	8	20	1			2	1	1	3
3	Ontario, West—Ouest	11	4	15		1		2		1	2
4	Ottawa, City—Cité	13	24	37				2	2	1	2
5	Oxford, North—Nord	23	22	45		1		3	6	4	4
6	Oxford, South—Sud	14	11	25	2		1	1	2	2	6
7	Peel	10	5	15	2					1	1
8	Perth, North—Nord	13	16	29	2	1		2		1	3
9	Perth, South—Sud	25	12	37	4	2	1		2	1	3
10	Peterboro', East—Est	10	22	32		1			2	3	1
11	Peterboro', West—Ouest	9	9	18					2	2	2
12	Prescott	20	18	38	2	6	2	1	2	1	2
13	Prince Edward	8	9	17	1	1					2
14	Renfrew, North—Nord	11	15	26	2	1	1	2			4
15	Renfrew, South—Sud	20	9	29	2	1	4				5
16	Russell	15	12	27	3	2		1	2	2	1
17	Simcoe, East—Est	18	19	37		3		1		2	8
18	Simcoe, North—Nord	25	21	46	2	1	4	3	2	3	11
19	Simcoe, South—Sud	8	7	15				1	1	1	2
20	Toronto, City—Cité	248	246	494	4	3	7	6	26	13	62
21	Victoria, North—Nord	15	13	28	4			1	2	4	1
22	Victoria, South—Sud	12	8	20	1	1	2	2	2	3	4
23	Waterloo, North—Nord	26	18	44	4	1	2	2	4	3	4
24	Waterloo, South—Sud	27	15	42	5		1	2	5	4	9
25	Welland	16	17	33					4	2	3
26	Wellington, Centre	33	14	47	2	1	5	1	3	1	5
27	Wellington, North—Nord	16	16	32	2	2	1		3	3	4
28	Wellington, South—Sud	19	16	35	2	4	2	1	2	2	4
29	Wentworth, North—Nord	16	16	32	3		2	2	2	2	3
30	Wentworth, South—Sud	461	451	912	1	5	10	6	67	45	122
31	York, East—Est	21	16	37	3	1	5	1			4
32	York, North—Nord	21	20	41	3	1	1	1	2	1	3
33	York, West—Ouest	165	215	380	1	2		2		3	3
	<b>Prince Edward Isl'd</b>	160	173	333	11	8	7	7	17	16	27
34	King's	28	30	58	2	2	3	2	2	2	6
35	Prince	23	32	55	3	3	2	3	7	5	2
36	Queen's	109	111	220	6	3	2	2	8	9	19
	<b>Quebec</b>	2,466	2,084	4,550	190	129	151	120	240	141	515
37	Argenteuil	32	19	51	3	2	2	2	4	1	5
38	Bugot	13	16	29	1	2	1		2	4	1
39	Beauce	36	35	71	3	5	5	5	2	1	8
40	Beauharnois	14	16	30	2	2	2		1	2	2
41	Bellechasse	13	12	25	2	3			1		5
42	Berthier	16	15	31	2	4		4			4
43	Bonaventure	30	19	49	7	1	5	3	2		6
44	Brome	21	13	34	1	2			1	1	3
45	Chambly	6	13	19	1	2	2	1			
46	Champlain	27	26	53	3	5	2	4	7	3	5
47	Charlevoix	21	14	35	6	2	3		3	1	5
48	Châteauguay	15	6	21			1		2	3	4
49	Chicoutimi & Saguenay	43	42	85	6	7	8	4	9	4	6
50	Compton	22	12	34	3	1	2	2	3	2	6
51	Deux-Montagnes	10	18	28	1		1	1	1	1	1
52	Dorchester	30	26	56	5	2	2	3	3	4	8

TABLEAU VI.—Ages des Aliénés.

35 to 44.		45 to 54.		55 to 64.		65 to 74.		75 to 84.		85 and over.		Not given.		Nombre
35 à 44.		45 à 54.		55 à 64.		65 à 74.		75 à 84.		85 et plus.		Non donnés.		
Males.	Fe-males.	Males.	Fe-males.	Males.	Fe-males.	Males.	Fe-males.	Males.	Fe-males.	Males.	Fe-males.	Males.	Fe-males.	
Hom-mes.	Fem-mes.	Hom-mes.	Fem-mes.	Hom-mes.	Fem-mes.	Hom-mes.	Fem-mes.	Hom-mes.	Fem-mes.	Hom-mes.	Fem-mes.	Hom-mes.	Fem-mes.	
2			2	2	2		1							1
2			4	1	2									2
4			2	1			1							3
2	4		1	5	3		1	3			2			4
6	2		4	3	1		2	2						5
1				1			1	1			3			6
2	1		1		1		1	1			1			7
5	1		1	4			1	1			1			8
4			1	1	8		2	2	1			1		9
2	6		3	3			1	2			2			10
3			2		2									11
1	2		8	1	2		1				1			12
2	1		1	1	1			3	1		2			13
3	2		3	1					1		1			14
4			1	1			2		1		1	1		15
5	1		4	1			3							16
4	2		3		3		1		2		1			17
3	1		3	5				3						18
2	1		1	2	2			1						19
37	69	59	67	20	16	11	8	3	5		1	19		320
4	1		1	2				1	1					21
2	2		1											22
5	3		2	3	1	3	1	1	1		2	1		23
2	3		1	4	1		3							24
5	2		3	5			1	3						25
6	2		4	1	1		4	1	3		1			26
1	2		1	1	2		2		1					27
5	2		2	3	1		1	2						28
4	3		1	1	1						1			29
103	117	76	76	46	45	13	16	3	3			14	13	30
2	3		2	1	3		1	3	4		2			31
6	3		3	2	3		2	4	2		1			32
3	27		31	1	18		10		5		2	157	108	33
50	32	17	40	16	15	13	7	2	9		3		1	
9	5		8	4	4	1	1	1	1		1			34
6	3		1	4	3		2	1	3					35
35	24	16	28	12	8	10	5	1	5		2			36
484	393	354	346	227	233	139	168	72	82	25	36	69	43	
5	4	5	3	4	5	2		1			1	1		37
1	1		2		2		3		1					38
5	3	8	7	2		1	1	2	1		2			39
2	3	2	2	2	1		2	1			1			40
1	1	2	4	1		1	1		1					41
3	3	1	1	3	1	1		2						42
4	5	5	1		1	1	1		1					43
6	1	1	2	3	2	3	1	1	3	2	1			44
1	1	1	2		2	1	1		1					45
6	5	1	1	2	1		3	1	2					46
1	1		2		4				1					47
1	1	3			1		1		2					48
2	2	2	3	6	2	1	7		1		2			49
2	3	3	1	1		1	1	1	1					50
2	3	2		2			4		3					51
6	3	3	3	3	3	1	2	1	1	1				52

TABLE VI.—Ages of the Unsound of Mind.

Number.	DISTRICTS.	Unsound of Mind.			Under 15 years.		15 to 19.		20 to 24.		25 to 34	
		Aliénés.			Moins de 15 ans.		15 à 19.		20 à 24.		25 à 34.	
		Males	Fe-	Total.	Males	Fe-	Males	Fe-	Males	Fe-	Males	Fe-
		males.	males.		males.	males.	males.	males.	males.	males.	males.	males.
—	—	—	—	—	—	—	—	—	—	—	—	
Hom-	Fem-		Hom-	Fem-	Hom-	Fem-	Hom-	Fem-	Hom-	Fem-	Hom-	Fem-
mes.	mes.		mes.	mes.	mes.	mes.	mes.	mes.	mes.	mes.	mes.	mes.
1	Drummond & Arthabaska	42	37	79	10	3	1	5	5	5	10	
2	Gaspé	25	21	46	4	3	1	3	2	5	5	
3	Hochelaga	699	622	1,321	26	18	27	18	56	40	185	
4	Huntingdon	19	15	34	1	1	1		1	1	3	
5	Iberville	14	9	23	2			1	1	1	4	
6	Jacques-Cartier	6	6	12	1	2				1	2	
7	Joliette	19	20	39	2	2	2	1	2			
8	Kanouraska	15	18	33		3	2		3	3	6	
9	Laprairie	6	5	11					1			
10	L'Assomption	10	19	29	1	2	1		1	3		
11	Laval	7	10	17	2	1			1		1	
12	Levis	29	40	69	5	5	4	3	4	4	6	
13	L'Islet	27	14	41	5		2	2	2	4	5	
14	Lotbinière	17	14	31	2	4	2	1	3	1	2	
15	Maskinongé	19	16	35	2	1	3		5	2	2	
16	Mégantic	31	29	60	4	1	3	2	4	1	7	
17	Missisquoi	23	21	44	2			2	1	2	5	
18	Montcalm	22	13	35	5	1	2	1		1	3	
19	Montmagny	11	6	17	2					1	2	
20	Montmorency	13	9	22	1		1			1	2	
21	Montreal	67	45	112	7	4	5	6	9		13	
22	Napierville	9	7	16							3	
23	Nicolet	23	27	50	3	2	2	5	2	1	6	
24	Ottawa, County—Comté.	44	48	92	6	3	4	10	4	5	15	
25	Pontiac	23	15	38	4	3	1	1	3		5	
26	Portneuf	38	22	60	1	2	3	5	5	1	9	
27	Quebec, City—Cité	528	423	951	11	2	16	3	36	10	102	
28	Quebec, County—Comté.	19	10	29	1		2		2		3	
29	Richelieu	17	12	29	3	1	1	1	6		4	
30	Richmond and Wolfe	25	16	41	5	1	3	2	4	2	4	
31	Rimouski	38	17	55	7	5	7	4	4	2	9	
32	Rouville	17	10	27		1	2		3		3	
33	St. Hyacinthe	25	25	50		3	1		3	2	6	
34	St. Jean	5	7	12	1			2			2	
35	St. Maurice	11	18	29	1		1	1		1	3	
36	Shefford	26	17	43	3	3	1	3	6	1	6	
37	Sherbrooke	8	11	19	1	1	2		1	1	1	
38	Soulanges	18	9	27	4	3			2	1	1	
39	Stanstead	19	13	32	1		2		4		2	
40	Témiscouata	21	19	40	1	1		1	2	3	4	
41	Terrebonne	26	24	50	3	4	2		6	4	7	
42	Trois-Rivières	3	2	5			1				1	
43	Vaudreuil	18	13	31		1	1	2	2	1	2	
44	Verchères	15	23	38	2	3	2	1			3	
45	Yamaska	20	5	25	2		3	1	3	1	7	
	<b>The Territories</b>	16	10	26	2	3	2	1	3	3	4	
46	Alberta	3	2	5				1	1	1	1	
47	Assiniboia, East—Est	7	5	12		1	1		1	2	3	
48	Assiniboia, West—Ouest	2	4	6	1	1						
49	Saskatchewan	4	1	5	1	1	1		1			
	<b>Unorganized Territories</b>	3	3	6	1						1	

TABLEAU VI.—Ages des Aliénés.

35 to 44		45 to 54.		55 to 64.		65 to 74.		75 to 84.		85 and over.		Not Given.		Nombre.
35 à 44.		45 à 54.		55 à 64.		65 à 74.		75 à 84.		85 et plus.		Nondonnés.		
Males	Fe-males.	Males.	Fe-males.	Males	Fe-males.	Males	Fe-males.	Males	Fe-males.	Males	Fe-males.	Males	Fe-males.	
Hom-mes.	Fem-mes.	Hom-mes.	Fem-mes.	Hom-mes.	Fem-mes.	Hom-mes.	Fem-mes.	Hom-mes.	Fem-mes.	Hom-mes.	Fem-mes.	Hom-mes.	Fem-mes.	
7	4	2	3	3	2	2	2	2	2	1				1
2	3	3		5	2	3	1		2	1				2
173	139	112	112	51	72	16	34	9	10	2	7	62	40	3
5	4	6	3	1	2	1			2		1		1	4
1	3	2		3	1	1	1		1					5
	1	1		1	1	1	1							6
6	2	1	3	2		1	4	3	3					7
2	3	1	4		2		1	1	1		1			8
1	1	2	1	2	1	1								9
	1	3	2	2	2	2	2	5			1			10
	1	2	1	1	1	1	1	2	1					11
3	4	1	1	3	3	2	2		1					12
8	3	1	2	2	3	2	5	1	2		1			13
2	1	3	2		1	1		2			1			14
3	1	1	2	1	3	1	1	3	2		1			15
5	9	3	8	1	1	1	2	3	1	1				16
3	6	3	2	7	7	1		1	1		2			17
4	1	3	2	1	3	2	1	1		1				18
1	1	3	1	3	1	1								19
4	1	2	1	1	1	2	1		2					20
4	8	13	8	9	5	4	4	3	4		1		1	21
3	1	3	3											22
6	3		4	2	5	2	2	1	1		2			23
6	8	5	6	1	2	1	5	2			2			24
4	5			5	1		1							25
4	2	6	4	4	2	3	1							26
120	107	108	103	66	65	46	41	14	15	4	2	5	1	27
4		1		3	3	2	3	1	2					28
3	2			1	1	1	2		2					29
3	2	1	4	1	1	4	2							30
5	1	1	1	2	1	1	2			2				31
2	2	1	2	2	3	3		1	1					32
4	4	4	1	1	6	2	2	4	1		1			33
1	1		1	1	1	1	1							34
2	1	2	6		2		3	1		1				35
4	2	1		1		1	1		1	4				36
	2	1	2		3		2							37
3		1	1	1	1	4	1	1			1			38
6	2		1	2	3	1	1	1	1		1			39
3	3	2	2	2	2	1	1	3	2	2	2	1		40
3	3		3	2	1	3	1							41
		1					1							42
4	1	4	3	2	3	1	1	1	1	1				43
1	5	2	5	1		2	2	2	3					44
	1		3			2	2							45
2	1	3			2									
		1												46
1	1	1			1									47
1					1									48
		1												49
	1						1					1		





---

---

TABLE VII.  
AGES OF THE DEAD.

---

TABLEAU VII.  
ÂGES DES DÉCÉDÉS.

---

---

TABLE VII.—Ages of the Dead.

Number.	DISTRICTS.	Total Deaths		Sexes.		Still-born.		Under 1 year.		1 year.		2 years.		3 years.		4 years.	
		—		—		—		—		—		—		—		—	
		Total Décès.		M. F.		Morts-nés.		Au-dessous de 1 an.		1 an.		2 ans.		3 ans.		4 ans.	
		M.	F.	M.	F.	M.	F.	M.	F.	M.	F.	M.	F.	M.	F.	M.	F.
		H.	F.	H.	F.	H.	F.	H.	F.	H.	F.	H.	F.	H.	F.	H.	F.
	<b>CANADA</b> .....	67,688	34,491	32,197	352	257	1,947	8152	2038	1,732	1,472	1,397	885	826	645	631	
	<b>British Columbia</b> ....	1,361	795	566	10	10	139	115	29	42	38	28	22	17	12	21	
1	Cariboo.....	156	91	65			2	12	9	3	6	4	5	2	3	3	
2	New Westminster.....	256	163	93	1	3	33	22	5	4	6	6	2	1	2	4	
3	Vancouver.....	432	233	199	2	3	43	31	7	17	13	10	8	7	6	8	
4	Victoria.....	219	150	69	2	1	25	21	6		4	1	2		6		
5	Yale.....	298	158	140	5	1	26	32	8	15	11	6	5	6	4	6	
	<b>Manitoba</b> .....	1,580	839	741	15	15	301	218	52	28	35	39	22	21	8	18	
6	Lisgar.....	278	161	117	2	1	50	23	12	7	6	9	5	3	3	5	
7	Marquette.....	300	153	147	3	3	55	29	11	8	10	10	4	5	1	3	
8	Provencher.....	260	133	127	4	2	54	45	6	4	5	6	4	4	2	5	
9	Selkirk.....	444	242	202	5	6	105	73	20	8	11	7	5	6	3	3	
10	Winnipeg, City—Cité....	298	150	148	1	3	37	48	3	1	3	7	4	3	2	2	
	<b>New Brunswick</b> .....	4,294	2,285	2,009	15	8	494	444	103	68	78	76	53	45	35	29	
11	Albert.....	160	75	85			2	9	18	7	5	6	2	1	1	1	
12	Carleton.....	276	140	136				23	21	3	9	2	3	1	1	2	
13	Charlotte.....	340	184	156				22	17	6	2	3	3	5	4	2	
14	Gloucester.....	272	135	137	2	2	39	42	1		4	4	1	1	1	3	
15	Kent.....	345	177	168	5		63	56	2	1	4	7	5	1	1	1	
16	King's.....	336	169	167	2		24	26	2	2	12	6	3	3	2	5	
17	Northumberland.....	305	170	135			35	28	9	6	6	4	1	3	2	1	
18	Queen's.....	135	80	55	1	2	9	6	4	1	1	2	1	1	1	1	
19	Restigouche.....	62	36	26			10	5	1	2	2	2	2	1	1	1	
20	St. John, City—Cité....	398	200	198	3	1	40	37	15	6	11	8	7	3	3	3	
21	St. John, County—Comté.	377	214	163			33	27	8	6	2	5	3	6	2	6	
22	Sunbury.....	95	53	42			11	3	1		2	2	1	1	1	1	
23	Victoria.....	290	171	119			58	35	10	12	14	6	8	9	9	5	
24	Westmoreland.....	558	285	273			79	81	19	10	11	17	10	6	4	4	
25	York.....	345	196	149	2	1	39	39	15	6	3	5	5	3	4	2	
	<b>Nova Scotia</b> .....	6,563	3,416	3,147	16	13	603	470	166	117	133	126	80	76	69	69	
26	Annapolis.....	241	116	125	2		13	13	2	2	5	4				3	
27	Antigonish.....	230	121	109		1	21	9	4	1	2	2	3	1	3	3	
28	Cape Breton.....	448	237	211			51	44	9	4	7	5	3	7	6	3	
29	Colchester.....	383	195	188	1	3	34	26	9	6	8	8	8	2	2	1	
30	Cumberland.....	471	305	166	2	2	44	25	12	8	15	7	3	3	3	3	
31	Digby.....	264	135	129			22	23	7	4	8	3	2	3	3	3	
32	Guy'sborough.....	241	123	118		2	19	12	6	6	3	5	2	3	1	1	
33	Halifax, City—Cité....	848	433	415	4	1	81	77	33	27	26	29	17	27	11	26	
34	Halifax, County—Comté.	660	284	276			48	34	23	15	9	15	7	8	6	9	
35	Hants.....	323	173	150			17	9	8	3	6	6	4	6	7	1	
36	Inverness.....	385	190	195	1		37	28	14	4	7	9	7	4	7	7	
37	King's.....	248	161	147	2		12	19	6	3	2	2	1	1	2	1	
38	Lambert.....	362	198	164			40	19	4	9	3	9	3	3	2	6	
39	Pictou.....	478	239	239	2	2	33	41	7	5	12	10	7	2	4	4	
40	Queen's.....	181	98	83		1	14	13	7	5	3	3	3	1	1	1	
41	Richmond.....	246	125	121			40	23	3	1	5	3	3	5	3	1	
42	Shelburne.....	197	94	103		1	15	18	8	7	4	3	2	1	2	1	
43	Victoria.....	155	86	69			13	14	1	1	2	1	1	1	1	1	
44	Yarmouth.....	302	163	139	2		43	23	4	6	6	2	4	1	3	4	

TABLEAU VII.—Ages des Décédés.

5 to 9.		10 to 14.		15 to 24.		25 to 34.		35 to 44.		45 to 54.		55 to 64.		65 to 74.		75 and over.		Not given.		Nombre.
5 à 9.		10 à 14.		15 à 24.		25 à 34.		35 à 44.		45 à 54.		55 à 64.		65 à 74.		75 et plus.		Non donnés.		
M.	F.	M.	F.	M.	F.	M.	F.	M.	F.	M.	F.	M.	F.	M.	F.	M.	F.	M.	F.	
H.	F.	H.	F.	H.	F.	H.	F.	H.	F.	H.	F.	H.	F.	H.	F.	H.	F.	H.	F.	
1,733	1,796	842	990	2624	2747	2166	2542	1671	1951	1773	1660	2160	1833	2865	2358	4138	3509	62	73	
37	45	29	28	68	56	93	53	81	35	80	40	82	28	50	27	35	25	7	6	
5	3	5	5	4	7	9	5	15	6	13	1	7	6	6	3	3	3			1
5	7	1	1	11	7	20	13	22	6	17	8	12	4	7	3	13	1	7	6	2
16	25	6	11	26	20	24	13	13	10	18	16	28	11	16	8	9	12			3
3	2	2	1	12	10	17	9	22	5	21	7	18	3	11	7	7	3			4
8	8	8	10	15	12	23	13	9	8	11	8	17	4	10	6	3	6			5
37	52	17	20	62	79	72	74	52	55	41	36	53	29	39	32	36	25	12	15	
8	10	1	5	12	14	18	9	9	10	6	3	6	4	12	4	11	8	2	3	6
4	13	1	4	12	18	11	22	8	12	5	7	12	5	8	7	11	4			7
7	10	4	4	9	11	4	5	6	14	11	6	10	4	3	5	8	4			8
11	9	10	4	16	19	14	23	10	10	8	10	15	11	12	12	5	7			9
7	10	1	3	13	17	25	15	19	9	11	10	10	5	4	4	1	2	10	12	10
98	90	42	75	206	190	163	179	109	130	133	112	162	124	271	160	331	276	7	11	
3	6	1	3	10	13	6	7	5	5	3	6	6	4	7	5	11	9			11
3	3	4	3	17	16	8	14	8	10	11	3	16	13	15	13	27	24			12
7	9	1	4	22	19	13	9	6	10	10	8	17	10	27	22	43	37			13
6	9	7	4	12	8	7	12	8	10	8	12	6	8	19	2	12	19	4		14
6	5	7	3	16	15	15	22	5	9	7	13	13	4	20	17	13	14			15
6	3	3	6	12	15	17	22	6	12	11	13	16	8	26	9	28	32	1		16
5	3	3	10	22	9	18	10	5	12	10	9	13	14	18	11	23	15			17
2	2	5	6	6	9	4	7	3	1	5	4	11	5	14	5	19	7	1		18
3	3	1	5	2	2	1	3	3	1	1	1	1	1	3	4	2	7			19
16	18	5	9	9	24	14	15	15	13	16	13	8	7	21	12	23	22	1		20
10	8	1	9	25	18	17	15	14	13	19	9	19	17	30	8	31	17			21
3	4	1	1	8	3	1	2	1	1	4	5	4	6	5	7	12	8			22
10	10	2	4	6	6	8	8	9	6	4	1	9	5	11	4	13	7			23
10	4	6	10	19	20	19	21	14	17	12	8	12	13	31	30	39	36			24
8	3	2	3	17	13	14	14	7	11	12	8	11	9	24	11	35	22			25
187	208	105	111	441	336	271	277	191	213	172	191	237	193	281	264	475	491	5	5	
4	4	3	5	11	18	4	13	9	8	9	9	9	9	13	16	34	24			26
4	7	5	14	17	9	15	8	11	9	6	10	11	8	8	8	18	18			27
10	18	5	6	31	23	24	12	8	19	12	16	9	13	14	11	45	30			28
7	9	8	8	16	22	9	19	14	20	10	17	21	15	18	10	30	25	1		29
12	3	15	6	69	16	46	18	29	13	10	9	15	16	15	17	13	22			30
10	12	1	2	15	9	5	10	7	8	4	4	11	7	12	17	28	24			31
6	6	2	5	21	14	10	8	5	6	7	8	10	10	12	13	19	21			32
40	52	15	13	39	33	31	30	26	19	21	24	22	13	36	20	32	30	3		133
23	34	12	15	28	34	19	25	13	17	19	11	15	8	18	17	41	32	1		234
9	5	4	9	16	19	14	10	10	6	12	7	21	15	20	17	25	37			35
15	7	4	6	17	19	21	16	10	19	7	15	8	10	11	17	25	34			36
6	4	3	5	20	22	3	14	2	11	1	12	7	10	12	13	25	31			37
10	8	3	2	33	14	23	16	6	13	10	10	22	13	15	15	24	27			38
11	14	10	5	35	19	10	20	11	11	14	18	20	18	25	21	40	51			39
4	3	2	2	9	11	5	7	3	3	7	5	9	5	11	15	20	10			40
4	10	4	10	12	10	9	11	8	10	6	4	8	4	10	9	10	19			41
5	3	1	6	14	10	6	10	5	3	5	3	3	4	11	12	13	23			42
1	4	2	1	15	9	10	9	8	3	3	4	5	5	7	7	18	10			43
4	5	6	5	26	17	13	14	9	13	6	9	12	7	13	9	15	23			144

TABLE VII.—Ages of the Dead.

Number.	DISTRICTS.	Total Deaths — Total Décès.	Sexes.		Still-born. — Morts-nés.		Under 1 year. — Au-dessous de 1 an.		1 year. — 1 an.		2 years. — 2 ans.		3 years. — 3 ans.		4 years. — 4 ans.		
			M.	F.	M.	F.	M.	F.	M.	F.	M.	F.	M.	F.	M.		
			H.	F.	H.	F.	H.	F.	H.	F.	H.	F.	H.	F.	H.	F.	H.
	<b>Ontario</b> .....	23,909	12,675	11,234	173	129	2993	2336	555	473	377	330	217	213	155		
1	Addington.....	243	121	122	1	2	18	23	10	3	3	3	6	2	2		
2	Algoma.....	481	274	207	8	6	88	68	18	17	18	12	8	5	4		
3	Bothwell.....	269	136	133	1	1	34	33	5	6	2	5	4	2	3		
4	Brant, North—Nord.....	182	92	90	1	1	23	15	5	2	1	4	2	1	1		
5	Brant, South—Sud.....	312	147	165	4	1	31	32	9	2	12	3	1	2	1		
6	Brockville.....	195	93	102	4	1	18	14	4	1	2	6	1	1	1		
7	Bruce, East—Est.....	184	93	91	1	1	29	16	7	13	3	2	1	1	1		
8	Bruce, North—Nord.....	244	125	119	2	2	28	30	11	3	4	1	1	2	1		
9	Bruce, West—Ouest.....	160	91	66	1	1	16	11	1	3	2	2	1	1	1		
10	Cardwell.....	163	89	74	1	1	16	14	6	2	3	1	1	2	1		
11	Carleton.....	234	123	111	1	1	40	32	6	6	6	2	1	1	1		
12	Cornwall and Stormont.....	338	162	176	5	5	34	29	5	10	8	8	2	13	2		
13	Dundas.....	236	111	125	3	2	26	13	4	6	3	4	1	4	1		
14	Durham, East—Est.....	189	111	78	1	1	25	12	4	1	3	1	1	1	2		
15	Durham, West—Ouest.....	184	108	76	1	4	13	17	2	1	2	3	6	1	1		
16	Elgin, East—Est.....	284	146	138	1	1	35	22	7	6	5	4	1	1	3		
17	Elgin, West—Ouest.....	242	133	109	2	2	22	19	1	4	3	3	2	1	1		
18	Essex, North—Nord.....	405	192	213	6	9	71	57	9	10	6	10	2	7	3		
19	Essex, South—Sud.....	257	136	121	3	3	34	33	6	7	6	2	2	1	1		
20	Frontenac.....	201	121	80	4	1	19	12	6	1	4	1	1	1	2		
21	Glengarry.....	309	153	156	5	1	30	29	8	4	3	7	1	1	4		
22	Grenville, South—Sud.....	152	79	73	1	1	12	5	3	5	7	1	1	2	1		
23	Grey, East—Est.....	270	148	122	7	5	39	24	7	4	3	4	2	4	4		
24	Grey, North—Nord.....	238	125	103	2	2	32	18	7	7	3	4	2	1	1		
25	Grey, South—Sud.....	221	128	93	1	1	28	21	4	2	4	3	4	1	1		
26	Haldimand.....	164	94	70	1	1	17	12	3	3	4	1	1	2	1		
27	Haltou.....	275	142	133	3	3	33	26	4	1	5	2	2	1	2		
28	Hamilton, City—Cité.....	644	336	308	2	3	83	73	16	25	8	4	8	3	2		
29	Hastings, East—Est.....	232	116	116	2	2	29	31	5	2	6	4	1	3	1		
30	Hastings, North—Nord.....	201	128	73	5	3	30	11	4	3	6	3	1	2	2		
31	Hastings, West—Ouest.....	183	96	87	1	1	18	14	7	2	4	4	2	1	3		
32	Huron, East—Est.....	154	90	64	1	1	21	11	6	3	3	3	1	1	1		
33	Huron, South—Sud.....	172	99	73	2	1	19	9	1	3	2	4	2	1	1		
34	Huron, West—Ouest.....	188	104	84	2	2	21	13	3	2	2	2	1	1	2		
35	Kent.....	346	186	160	4	3	49	37	12	8	5	9	2	2	4		
36	Kingston, City—Cité.....	278	138	140	1	1	19	27	3	5	3	4	3	5	1		
37	Lambton, East—Est.....	233	134	119	2	1	35	24	1	3	3	2	2	1	1		
38	Lambton, West—Ouest.....	230	121	109	1	1	30	33	6	6	1	2	1	4	1		
39	Lanark, North—Nord.....	166	75	91	1	1	21	19	1	2	1	3	1	1	1		
40	Lanark, South—Sud.....	210	116	94	1	1	28	21	7	8	1	1	4	1	1		
41	Leeds and Grenville, N. N.....	146	81	65	1	1	15	8	2	2	1	1	1	2	1		
42	Leeds, South—Sud.....	277	130	127	1	1	24	23	5	1	4	1	4	4	3		
43	Lennox.....	143	69	74	1	1	13	7	2	2	1	1	1	1	1		
44	Lincoln and Niagara.....	231	126	105	2	2	30	12	2	1	3	1	1	1	1		
45	London, City—Cité.....	295	152	143	3	3	24	26	1	2	1	3	5	1	1		
46	Middlesex, East—Est.....	276	133	143	1	1	21	22	3	3	3	3	1	2	1		
47	Middlesex, North—Nord.....	201	96	105	3	3	18	18	3	3	1	1	1	2	1		
48	Middlesex, South—Sud.....	222	111	111	1	1	20	14	2	4	2	3	1	1	1		
49	Middlesex, West—Ouest.....	177	91	86	2	2	11	11	1	6	2	2	3	2	1		
50	Monck.....	174	82	92	1	1	14	11	4	3	1	1	1	1	2		
51	Muskoka and Parry Sound.....	262	149	113	6	5	39	33	12	5	4	1	5	5	2		
52	Nipissing.....	160	92	68	3	3	31	33	2	3	13	7	3	2	3		
53	Norfolk, North—Nord.....	198	88	110	1	1	18	17	2	3	2	1	1	3	1		
54	Norfolk, South—Sud.....	144	83	61	1	2	12	11	2	2	1	1	1	1	1		
55	Northumberland, E.—E.....	290	169	121	3	3	37	21	5	2	3	4	2	1	1		
56	Northumberland, W.—O.....	180	94	86	1	1	27	15	4	2	2	4	1	1	1		
57	Ontario, North—Nord.....	233	116	117	1	1	28	23	4	6	4	2	1	3	1		
58	Ontario, South—Sud.....	186	95	91	1	1	16	21	3	2	2	2	1	1	1		
59	Ontario, West—Ouest.....	187	89	98	1	1	24	20	1	1	2	4	1	1	1		

TABLEAU VII.—Ages des Décédés.

5 to 9.		10 to 14.		15 to 24.		25 to 34.		35 to 44.		45 to 54.		55 to 64.		65 to 74.		75 and over.		Not given.		Nombre.	
5 à 9.		10 à 14.		15 à 24.		25 à 34.		35 à 44.		45 à 54.		55 à 64.		65 à 74.		75 et plus.		Non donnés.			
M.	F.	M.	F.	M.	F.	M.	F.	M.	F.	M.	F.	M.	F.	M.	F.	M.	F.	M.	F.		
H.	F.	H.	F.	H.	F.	H.	F.	H.	F.	H.	F.	H.	F.	H.	F.	H.	F.	H.	F.	H.	F.
531	491	317	331	991	1053	942	1023	712	798	820	687	925	787	1292	1034	1829	1510	19	19		
7	4	3	6	6	15	6	12	6	8	7	8	6	8	15	8	25	19	1	1	1	1
19	17	11	12	26	24	22	14	12	9	10	10	10	8	11	4	17	5			2	2
9	3	7	9	15	21	10	13	5	6	9	10	11	4	13	6	8	12	1		3	3
2	7	1	10	5	5	7	5	3	3	3	3	6	13	9	14	4	11			4	4
7	8	2	4	19	17	8	15	10	14	8	9	10	14	6	19	24	24			5	5
1	2	1	5	9	13	7	9	5	8	3	12	8	4	16	6	18	19			6	6
3	4	4	3	12	3	4	7	3	7	6	3	6	2	6	10	11	10			7	7
8	4	4	4	14	11	9	11	4	11	1	6	11	6	4	8	13	18	2		8	8
2	3	3	2	9	4	23	11	4	2	3	5	1	2	10	4	19	16			9	9
3	1	3	3	4	6	5	6	6	9	9	2	6	4	12	6	17	17			10	10
5	9	6	5	13	9	5	9	2	6	5	10	8	5	7	8	18	9			11	11
4	8	9	8	17	8	18	5	7	7	7	6	10	8	14	10	34	34			12	12
8	6	6	13	0	5	15	8	7	7	8	6	14	1	4	14	17	25			13	13
6	3	2	11	4	4	4	8	5	6	6	4	7	2	13	10	22	13			14	14
4	2	2	4	8	11	4	4	6	3	6	3	8	10	12	8	30	13			15	15
3	2	2	10	0	10	12	16	9	12	11	4	10	9	17	17	17	17			16	16
2	4	3	2	9	8	10	10	7	8	17	8	12	6	12	7	32	26			17	17
9	14	4	17	25	15	19	9	16	8	13	14	14	9	10	16	14	19			18	18
5	3	6	6	12	6	9	9	10	8	7	10	8	16	16	9	15	9			19	19
2	2	3	2	6	6	19	10	9	5	6	14	10	15	10	15	11	11			20	20
1	1	7	6	6	8	8	14	8	13	11	4	15	11	24	12	33	37	1		21	21
2	6	3	1	5	15	5	4	7	6	1	4	4	5	12	9	17	10			22	22
5	12	5	2	10	10	12	14	11	7	5	5	9	17	7	18	19	1			23	23
6	5	5	3	16	13	8	7	7	4	7	8	6	7	9	9	20	16			24	24
2	3	5	1	6	5	9	7	3	3	5	6	15	7	23	11	19	22			25	25
6	1	1	4	9	8	7	4	2	4	3	2	6	11	12	8	21	10	2		26	26
7	5	6	4	13	14	11	12	4	8	12	7	5	9	15	13	23	30			27	27
12	11	5	8	31	27	21	26	15	21	35	26	27	26	39	31	33	34	1		28	28
6	1	1	12	7	12	12	4	3	8	4	12	8	8	12	8	21	18			29	29
1	2	2	6	9	11	5	5	7	8	6	3	6	6	17	18	31	5			30	30
4	4	2	7	7	9	7	9	8	7	4	8	9	6	10	8	11	13			31	31
2	3	2	9	6	5	9	6	2	6	5	7	8	4	8	6	17	8			32	32
4	1	3	8	7	6	14	5	5	6	7	3	6	6	16	6	21	7			33	33
2	1	1	14	10	9	5	4	9	9	9	5	10	6	9	16	19	14			34	34
11	8	5	13	15	11	16	7	10	16	11	11	9	3	23	13	18	21	1		35	35
7	4	2	9	12	11	8	5	14	7	6	25	10	15	9	28	29	29			36	36
5	2	4	15	13	13	8	6	10	10	8	12	11	11	14	17	20	17			37	37
5	7	1	7	5	10	9	7	4	8	9	12	10	17	10	15	7				38	38
3	3	2	5	14	1	13	4	5	4	3	1	7	9	11	22	12	12			39	39
2	1	3	9	8	9	10	5	5	9	3	13	8	11	9	20	13	13			40	40
4	3	2	6	8	12	11	3	4	4	5	9	3	15	6	13	14				41	41
4	3	5	13	15	11	11	11	9	11	9	8	16	12	33	27					42	42
3	2	2	8	9	4	6	4	6	1	8	4	3	7	10	17	18				43	43
6	2	2	14	11	11	9	8	1	12	12	8	20	15	6	16	13				44	44
2	6	3	20	11	12	13	18	9	17	6	14	18	10	18	20	19				45	45
2	4	3	9	11	10	13	10	13	16	11	16	12	20	22	18	21				46	46
2	4	2	11	15	6	11	7	9	3	7	6	8	18	10	19	12				47	47
4	3	4	8	18	10	8	4	8	14	9	14	8	16	16	16	16	1			48	48
4	3	2	1	9	7	6	7	7	7	6	6	7	13	12	20	12				49	49
4	4	4	2	5	13	3	14	4	7	8	3	9	16	8	11	17				50	50
8	6	5	14	17	13	11	8	10	10	3	6	6	13	4	9	1				51	51
8	5	2	7	4	4	4	3	3	3	9		3	3	1	2					52	52
3	5	2	1	9	5	4	3	10	5	4	15	14	10	17	18	22	1			53	53
3	1	3	3	6	4	10	5	3	5	3	5	4	15	8	26	8				54	54
8	6	4	10	8	4	10	10	9	12	12	12	6	29	21	27	15				55	55
3	6	2	1	10	6	5	2	3	3	7	8	7	16	12	12	14				56	56
7	4	4	9	13	8	5	6	12	10	6	10	9	9	8	15	14				57	57
3	4	2	9	3	6	8	8	8	7	7	6	3	15	15	18	15				58	58
6	4	2	6	7	6	10	6	6	7	5	9	8	10	11	16	16				59	59

TABLE VII.—Ages of the Dead.

Number.	DISTRICTS.	Total Deaths — Total Décès.		Sexes.		Still-born. — Morts-nés.		Under 1 year. — Au-dessous de 1 an.		1 year. — 1 an.		2 years. — 2 ans.		3 years. — 3 ans.		4 — 4														
		M.	F.	M.	F.	M.	F.	M.	F.	M.	F.	M.	F.	M.	F.		M.	F.												
																			H.		F.		H.		F.		H.		F.	
																			H.	F.	H.	F.	H.	F.	H.	F.	H.	F.	H.	F.
1	Ottawa, City—Cité.....	678	375	303	4	4	141	116	20	13	13	12	10	12																
2	Oxford, North—Nord....	269	134	135		1	31	26	4	5	4	3	1	2																
3	Oxford, South—Sud....	253	123	130	2		18	20	6	2	3	2	2	3																
4	Peel.....	207	113	94			23	17	6	5	2	2	1																	
5	Perth, North—Nord.....	270	137	133			26	29	4	4	2	2	4	1																
6	Perth, South—Sud.....	187	97	90		1	14	13	5	3	2	2	1																	
7	Peterborough, East—Est..	222	126	96	4	1	29	23	7	3	5	8	2	1																
8	Peterborough, West—O....	174	101	73		3	25	14	3	3	4	2																		
9	Prewcott.....	377	202	175			87	50	9	11	11	7	7	3																
10	Prince Edward.....	232	122	110			16	11	2	4	2	1	3	1																
11	Renfrew, North—Nord....	257	145	112	1	7	45	30	4	3	3	3	3	1																
12	Renfrew, South—Sud....	221	120	101	2	3	28	30	5	7	7	3	5	1																
13	Russell.....	444	236	208	2	2	86	56	13	8	10	6	10	9																
14	Simcoe, East—Est.....	347	183	164	1		47	40	12	6	6	3	4	5																
15	Simcoe, North—Nord....	251	129	122	2	2	32	24	4	5	2		1	2																
16	Simcoe, South—Sud.....	217	104	113	2	1	18	15	6	4	1	3	1	2																
17	Toronto, City—Cité.....	1,809	1,019	790	15	9	290	195	56	35	40	36	25	19																
18	Victoria, North—Nord....	169	85	84		3	16	14	3	2	3	3	1	1																
19	Victoria, South—Sud....	222	117	105	8		31	22	3	5	3	1	2	1																
20	Waterloo, North—Nord....	301	152	149	2	1	40	31	7	11	5	7	5	4																
21	Waterloo, South—Sud....	260	140	120	5		30	24	5	4	2	9	4	2																
22	Welland.....	323	168	155			26	25	7	8	4	4	1	4																
23	Wellington, Centre.....	265	149	116	1	6	28	15	10	6	1	2	1	2																
24	Wellington, North—Nord..	247	134	113	2		26	18	12	6	1	8	1	4																
25	Wellington, South—Sud....	287	147	140	2	1	33	19	9	10	4	4	2	1																
26	Wentworth, North—Nord..	185	91	94	2		20	13	8	5			4	2																
27	Wentworth, South—Sud..	194	102	92			18	13	3	6			3	2																
28	York, East—Est.....	415	227	188			64	55	9	15	14	8	2	1																
29	York, North—Nord.....	296	104	102	1	3	16	18	6	2	2	2	2																	
30	York, West—Ouest.....	559	312	247	4	2	80	54	13	18	8	7	8	6																
	<b>Prince Edward Isl'd.</b>	<b>1,358</b>	<b>733</b>	<b>605</b>	<b>6</b>	<b>4</b>	<b>174</b>	<b>102</b>	<b>20</b>	<b>23</b>	<b>21</b>	<b>22</b>	<b>12</b>	<b>9</b>																
31	King's.....	326	174	152	1	1	36	23	5	7	5	5	1	2																
32	Prince.....	407	231	176	1		67	37	5	5	12	7	4	4																
33	Queen's.....	605	328	277	4	3	71	42	10	11	4	10	7	3																
	<b>Quebec.....</b>	<b>28,154</b>	<b>14,470</b>	<b>13,684</b>	<b>115</b>	<b>73</b>	<b>5,613</b>	<b>4,400</b>	<b>1,101</b>	<b>965</b>	<b>773</b>	<b>770</b>	<b>469</b>	<b>443</b>	<b>3</b>															
34	Argenteuil.....	211	106	105	4		20	30	3	2	3	3	2	1																
35	Bagot.....	373	195	178			72	56	15	7	10	10	7	7																
36	Beauce.....	635	343	292	2		153	118	24	14	22	14	13	11																
37	Beauharnois.....	309	178	131			80	47	12	12	7	9	5	4																
38	Bellechasse.....	392	152	150	1	2	56	49	4	9	11	8	6	6																
39	Berthier.....	494	242	252			80	78	34	18	20	16	7	11																
40	Bonaventure.....	243	120	123	1	1	38	26	9	10	1	6	1	2																
41	Brome.....	155	83	72			16	13		3	2	2	1	5																
42	Chambly.....	207	99	108			30	40	9	7	5	2	3	6																
43	Champlain.....	607	307	300	1		116	89	21	25	19	23	13	9																
44	Charlevoix.....	267	139	128	1	1	54	50	6	10	6	9	7	4																
45	Châteauguay.....	227	100	127	1		29	30	8	14	2	2	4	2																
46	Chicoutimi and Saguenay.	535	298	237	1	3	130	76	24	18	23	21	9	9																
47	Compton.....	306	151	155	1	1	52	30	6	6	4	5	3																	
48	Deux-Montagnes.....	256	145	111	2		66	33	19	13	7	4	6	1																
49	Dorchester.....	311	184	157	4	1	47	40	13	9	17	12	6	8																
50	Drummond & Arthabaska	768	381	385	8	2	157	133	40	20	19	22	15	18																
51	Gaspé.....	371	201	170	1	4	57	43	14	9	7	6	13	5																
52	Hochelaga.....	2,179	1,118	1,061	8	12	490	393	118	90	78	72	35	32																
53	Huntingdon.....	204	98	106	3	2	22	18	4	4	4	5	3	1																
54	Iberville.....	182	95	87			33	19	5	2	3	6	2	1																
55	Jacques-Cartier.....	252	145	107		1	78	48	10	9	8	4	1	1																
56	Joliette.....	532	281	251	5	1	121	93	24	18	16	22	10	6																

TABLEAU VII.—Ages des Décédés.

5 to 9.		10 to 14.		15 to 24.		25 to 34.		35 to 44.		45 to 54.		55 to 64.		65 to 74.		75 and over.		Not given.		Nombre.
5 à 9.		10 à 14.		15 à 24.		25 à 34.		35 à 44.		45 à 54.		55 à 64.		65 à 74.		75 et plus.		Non donnés.		
M.	F.	M.	F.	M.	F.	M.	F.	M.	F.	M.	F.	M.	F.	M.	F.	M.	F.	M.	F.	
H.	F.	H.	F.	H.	F.	H.	F.	H.	F.	H.	F.	H.	F.	H.	F.	H.	F.	H.	F.	
23	13	5	3	25	23	16	21	20	15	24	16	23	15	24	16	25	22			1
1	4		2	9	12	14	10	6	12	12	9	13	8	14	19	24	22			2
2	3		1	10	12	2	14	11	12	12	8	7	15	22	15	27	20			3
9	7	4	2	6	6	2	8	3	12	8	5	10	4	11	13	24	13			4
7	11	5	7	12	10	8	12	9	13	10	7	9	7	18	8	21	19			5
5	5	4	5	4	9	13	6	6	9	7	7	9	9	12	10	13	12			6
1	4	2	4	10	7	7	8	4	4	4	3	10	4	12	8	28	18			7
6	2	1	3	4	8	9	6	9	4	5	4	12	2	7	12	21	12			8
6	12	2	6	16	15	9	16	9	9	11	7	8	9	9	11	16	15			9
5	4	3	5	12	12	5	9	10	7	5	5	9	10	19	13	31	28			10
10	6	1	6	16	13	6	10	4	10	14	2	6	7	13	9	12	10			11
2	2	1	4	7	15	11	8	5	4	7	7	6	10	8	11	4	21	6		12
8	15	4	4	14	11	11	20	10	18	9	10	13	13	17	15	28	23			13
7	5	5	7	16	23	16	18	9	11	14	8	3	13	23	9	20	14			14
4	4	1	2	16	11	10	16	8	12	7	9	12	10	11	11	20	14			15
9	7	4	9	5	14	7	11	8	8	6	6	10	9	8	10	18	13			16
47	39	24	33	76	72	113	92	76	44	69	59	65	46	83	52	66	57	1	4	17
3	6	1	2	13	12	5	5	5	5	5	5	7	7	12	15	12	15			18
7	2	3	1	8	11	5	14	8	8	7	7	8	2	12	7	20	22			19
11	18	9	4	7	7	12	9	3	13	8	5	14	7	11	26	13				20
11	3	8	8	7	9	7	13	12	10	11	8	10	7	16	6	13	16			21
13	6	2	3	7	14	17	10	10	11	10	11	20	11	21	19	25	30			22
5	7	7	3	6	9	15	13	8	10	7	8	15	6	19	14	26	19			23
3	7	4	1	12	3	14	13	9	8	5	8	7	6	17	11	20	19			24
3	4	5	3	18	13	15	9	9	11	4	5	10	10	17	18	34	18			25
8	2	1	3	4	8	3	9	4	7	2	7	10	7	7	18	17	13	2		26
1	1	1	1	11	3	7	7	11	8	9	9	9	12	10	17	17	12			27
8	10	1	8	16	10	11	11	16	20	14	10	11	10	20	9	28	18			28
5	2	2	2	10	7	8	11	15	7	7	8	8	10	5	12	17	20			29
17	14	19	5	16	21	29	22	16	13	22	20	19	20	23	23	34	20	2		30
29	24	20	10	81	68	55	60	40	51	25	37	50	45	72	49	118	82			31
7	6	9	5	18	14	19	13	11	10	8	13	13	13	14	10	25	27			32
10	5	6	5	30	28	16	17	15	15	3	11	15	12	19	12	27	15			33
12	13	5	9	33	26	20	30	14	26	14	13	22	20	39	27	66	40			33
786	863	308	401	750	941	548	856	469	658	490	545	635	617	854	784	1310	1099	12	17	
6	8	3	8	7	7	11	8	5	6	5	5	7	3	11	6	23	16			34
16	9	7	7	9	15	4	13	5	10	1	6	10	8	13	14	31	13			35
20	18	8	8	15	25	8	18	10	14	7	8	14	9	11	12	30	13			36
9	6	4	7	6	7	4	10	9	8	5	5	6	2	12	5	17	8			37
9	11	4	5	9	13	4	12	6	8	6	4	9	7	8	16	16				38
15	20	4	11	10	22	3	13	6	6	2	11	10	16	18	11	26	14			39
6	18	3	4	9	6	12	10	5	4	2	4	9	4	8	6	16	17			40
5	4	2	3	7	10	7	6	2	4	2	2	5	5	12	5	21	10			41
13	2	1	4	6	7	6	7	2	3	1	5	2	2	8	4	9	17			42
19	17	5	8	19	30	8	20	16	11	8	14	13	13	14	15	27	20	2		43
9	5	5	3	8	5	5	5	6	5	3	8	11	5	1	6	15	11			44
8	5	3	3	5	7	1	7	3	7	5	3	5	8	6	14	20	23	1	2	45
17	22	3	2	23	21	12	21	5	14	10	8	13	5	11	8	11	8			46
6	8	6	6	12	15	10	12	5	8	7	9	13	8	8	16	24	15			47
4	3	3	4	4	2	5	6	5	7	3	6	3	6	8	10	12	16			48
14	16	4	7	13	16	8	8	5	8	4	6	6	6	15	8	24	9			49
15	23	7	10	24	27	16	26	7	19	10	10	19	16	15	25	27	28			50
9	12	3	10	22	17	10	14	12	9	11	11	6	10	18	9	16	12			51
63	50	23	19	30	54	37	73	43	61	48	53	34	49	43	30	48	43	1	7	52
4	4	5	2	4	4	5	15	4	6	1	6	7	10	8	13	26	18			53
4	5	2	2	11	5	4	11	4	3	2	6	2	7	8	8	13	10			54
6	9			4	4	2	6	4	6	2	3	11	6	5	5	12	6			55
12	12	4	6	17	16	6	17	8	14	9	5	11	6	17	10	21	21			56





TABLEAU VII.—Ages des Décédés.

5 to 9.		10 to 14.		15 to 24.		25 to 34.		35 to 44.		45 to 54.		55 to 64.		65 to 74.		75 and over.		Not given.		Nombre.
—		—		—		—		—		—		—		—		—		—		
5 à 9.		10 à 14.		15 à 24.		25 à 34.		35 à 44.		45 à 54.		55 à 64.		65 à 74.		75 et plus.		Non données.		
M.	F.	M.	F.	M.	F.	M.	F.	M.	F.	M.	F.	M.	F.	M.	F.	M.	F.	M.	F.	
H.	F.	H.	F.	H.	F.	H.	F.	H.	F.	H.	F.	H.	F.	H.	F.	H.	F.	H.	F.	
13	11	5	5	10	9	8	13	5	6	6	9	11	13	15	8	16	14	1	1	1
4	7	1	1	7	6	6	9	6	5	3	2	4	7	10	9	23	12	...	...	2
18	24	8	1	3	9	5	9	1	10	10	3	5	15	10	8	25	16	...	...	3
2	5	1	1	8	4	4	8	...	6	2	3	1	6	8	3	5	9	1	...	4
18	25	12	13	9	19	12	10	5	12	11	8	16	13	21	22	24	20	1	1	5
4	12	1	3	8	12	3	6	3	7	5	5	...	11	9	7	11	16	...	...	6
10	17	3	5	17	19	6	15	8	4	6	10	6	10	12	13	24	20	...	...	7
13	12	1	5	6	12	3	8	1	6	5	9	5	4	4	7	10	7	...	...	8
16	28	17	9	12	28	7	17	7	9	7	7	10	8	12	12	21	15	...	...	9
3	3	2	7	7	14	5	10	3	9	5	9	11	8	17	11	16	12	...	...	10
3	5	...	4	10	14	2	5	4	4	5	5	6	4	11	6	10	15	...	...	11
12	7	4	4	12	10	8	13	...	5	7	7	8	12	9	14	14	16	...	...	12
7	11	4	6	2	5	2	5	2	6	2	2	5	9	11	10	16	15	...	...	13
73	77	35	33	90	103	84	98	75	78	90	77	91	60	95	112	89	99	...	...	114
5	5	3	2	4	12	3	6	7	7	3	2	3	4	7	12	10	9	...	...	15
17	8	5	4	14	15	11	15	6	18	2	11	8	13	25	18	28	32	...	...	16
37	37	22	16	28	22	20	22	13	25	17	11	30	14	18	18	53	32	...	...	17
3	5	...	5	13	16	6	16	7	7	3	6	5	6	15	7	19	10	...	...	18
26	21	5	15	11	24	8	18	9	20	10	8	10	17	20	13	22	20	...	...	19
60	53	11	24	42	48	38	52	41	41	37	38	41	35	52	52	63	75	2	2	20
14	9	6	9	4	6	4	9	5	6	8	13	7	15	20	17	27	19	...	...	21
5	11	4	2	13	10	6	14	6	7	6	11	8	11	15	13	28	18	...	...	22
19	17	10	9	27	17	8	13	9	9	9	2	13	10	14	12	17	18	...	...	23
12	13	8	9	14	23	4	19	10	12	11	8	12	9	15	14	22	17	...	...	24
14	30	1	6	7	12	8	2	2	8	4	9	6	10	12	10	12	15	...	...	25
5	15	5	12	12	14	11	12	2	10	10	11	6	13	16	15	40	22	...	...	26
8	6	1	1	4	1	6	5	5	4	2	6	7	2	7	4	6	11	...	...	27
6	6	1	4	8	2	7	7	4	4	2	4	6	2	5	4	15	12	...	...	28
8	10	4	5	11	16	7	7	5	8	5	11	12	9	12	10	25	15	...	...	29
12	7	3	6	5	7	11	7	4	4	7	7	6	8	5	9	5	8	...	...	30
6	7	4	4	3	7	4	2	4	6	4	4	3	3	10	4	10	12	...	...	31
8	14	3	1	7	19	8	8	4	7	5	6	7	8	16	12	16	20	...	...	32
11	13	6	10	8	12	11	8	6	11	4	4	13	10	15	14	20	15	...	...	33
7	14	5	5	12	16	7	8	6	7	8	5	10	7	7	7	19	13	...	...	34
5	7	2	3	3	4	3	7	6	5	3	3	4	6	4	4	13	11	...	...	35
5	11	3	4	2	5	5	5	1	7	5	3	5	2	9	1	7	7	1	...	36
9	4	7	7	9	15	5	11	7	7	4	4	4	9	8	6	18	16	1	...	37
6	9	4	2	11	13	4	10	3	10	4	7	4	3	6	9	24	22	1	...	38
19	23	11	5	25	24	22	20	17	11	12	12	16	10	6	8	4	1	...	...	39
3	5	3	3	5	5	9	5	4	2	4	3	7	2	2	4	...	...	...	...	40
5	6	3	3	6	9	6	8	4	5	5	6	4	5	3	4	2	...	...	...	41
3	3	3	5	5	5	3	2	5	1	1	2	2	1	1	1	1	1	...	...	42
8	9	2	2	9	5	4	5	4	3	2	1	3	2	...	...	...	...	...	...	42

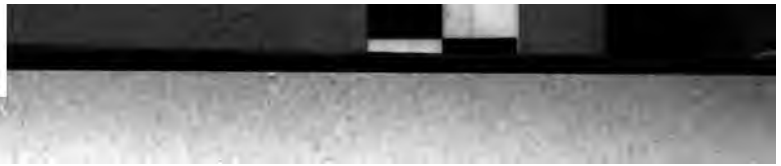

---

---

**TABLE VIII.**

**Deaths by Sexes and Months of the Deaths.**

---

**TABLEAU VIII.**

**Morts par sexes et par mois de décès.**

---

---

TABLE VIII.—Deaths by Sexes, and months of the Deaths.

Number.	DISTRICTS.	Total Population.	Total Deaths.	Sexes.		January.		February.		March.		April.	
				M.	F.	—		—		—		—	
						Janvier.	Février.	Mars.	Avril.				
						M.	F.	M.	F.	M.	F.	M.	F.
Total.		Total.		Total.		Total.		Total.		Total.			
Totale.		Totale.		Totale.		Totale.		Totale.		Totale.		Totale.	
H. F.		H. F.		H. F.		H. F.		H. F.		H. F.		H. F.	
	<b>CANADA</b> .....	4,833,239	68,297	35,843	32,454	3,225	2,985	3,230	2,991	3,919	3,502	3,210	2,961
	<b>British Columbia</b> .....	98,173	1,361	805	576	64	68	81	53	130	90	81	36
1	Cariboo.....	5,519	158	91	67	7	8	6	6	11	5	8	6
2	New Westminster.....	42,226	260	164	96	9	6	19	9	27	15	15	10
3	Vancouver.....	18,229	437	235	202	20	25	24	21	48	39	21	13
4	Victoria.....	18,538	222	152	70	11	7	15	4	17	5	25	4
5	Yale.....	13,661	304	163	141	17	22	17	13	27	26	12	3
	<b>Manitoba</b> .....	152,506	1,610	854	756	102	91	88	75	87	85	58	80
6	Lisgar.....	22,103	281	163	118	19	12	15	14	17	14	13	17
7	Marquette.....	36,069	306	156	150	18	18	12	13	20	20	12	13
8	Provencher.....	15,469	266	137	129	11	17	18	15	11	15	10	11
9	Saskirk.....	53,226	455	247	208	38	24	23	20	24	23	19	31
10	Winnipeg, City—Cité.....	25,639	302	151	151	16	20	20	13	15	13	4	8
	<b>New Brunswick</b> .....	321,263	4,317	2,300	2,017	199	164	205	175	246	243	219	201
11	Albert.....	10,971	162	75	87	3	9	9	15	4	10	4	5
12	Carleton.....	22,529	276	140	136	9	6	13	11	15	18	15	13
13	Charlotte.....	23,752	340	184	156	17	16	12	11	27	24	15	11
14	Gloucester.....	24,897	276	137	139	10	5	10	14	14	22	12	15
15	Kent.....	23,845	350	182	168	7	13	24	15	19	16	17	25
16	King's.....	23,987	338	171	167	15	8	17	10	22	19	12	21
17	Northumberland.....	25,713	305	170	135	28	15	11	9	19	14	13	16
18	Queen's.....	12,152	138	81	57	11	4	7	6	9	8	12	6
19	Restigouche.....	8,308	62	36	26	3	2	2	2	5	3	3	3
20	St. John, City—Cité.....	24,184	402	203	199	13	18	18	15	24	31	17	16
21	St. John, County—Comté.....	25,390	377	214	163	24	19	15	13	20	21	22	18
22	Sunbury.....	5,762	95	53	42	11	4	4	8	4	2	2	2
23	Victoria.....	18,217	290	171	119	13	6	18	11	10	9	30	15
24	Westmoreland.....	41,477	558	285	273	17	26	23	26	27	26	30	23
25	York.....	30,979	348	198	150	18	13	22	9	27	20	15	12
	<b>Nova Scotia</b> .....	450,396	6,502	3,432	3,160	309	249	410	311	380	344	277	260
26	Annapolis.....	19,350	243	118	125	11	9	16	15	19	21	12	13
27	Antigonish.....	16,114	231	121	110	9	16	11	7	13	12	16	8
28	Cape Breton.....	34,244	448	237	211	17	12	32	19	37	34	16	21
29	Colchester.....	27,169	387	196	191	20	14	13	15	29	21	19	19
30	Cumberland.....	34,529	475	307	168	25	11	130	22	24	18	10	14
31	Digby.....	19,897	264	135	129	12	13	13	21	16	16	13	5
32	Guyssborough.....	17,135	243	123	120	11	9	14	18	14	12	16	10
33	Halifax, City—Cité.....	38,495	853	437	416	41	26	25	31	31	43	25	34
34	Halifax, County—Comté.....	32,863	560	284	276	27	24	19	26	28	21	30	19
35	Hants.....	22,052	323	173	150	19	14	10	11	16	15	15	14
36	Inverness.....	25,779	386	191	195	20	15	14	22	16	16	21	23
37	King's.....	22,489	250	103	147	9	9	9	9	11	16	6	16
38	Lanenburg.....	31,075	362	198	164	15	15	15	16	28	21	16	13
39	Pictou.....	34,541	482	241	241	25	17	36	25	21	22	17	27
40	Queen's.....	10,610	182	98	84	14	8	6	7	9	12	7	4
41	Richmond.....	14,390	246	125	121	8	11	15	17	17	9	7	12
42	Shelburne.....	14,956	198	94	104	12	8	10	11	13	13	8	4
43	Victoria.....	12,432	155	86	69	4	9	5	6	9	9	9	4
44	Yarmouth.....	22,216	304	165	139	10	9	17	13	20	16	10	10

TABLEAU VIII.—Morts par Sexes, et mois de Décès.

May.		June.		July.		August.		Septem-ber.		October.		Novem-ber.		Decem-ber.		Months Omitted.		Nombre.
—		—		—		—		—		—		—		—		—		
M.	F.	M.	F.	M.	F.	M.	F.	M.	F.	M.	F.	M.	F.	M.	F.	M.	F.	
H.	F.	H.	F.	H.	F.	H.	F.	H.	F.	H.	F.	H.	F.	H.	F.	H.	F.	
2907	2684	2535	2372	2829	2622	3020	2666	2736	2403	2674	2298	2447	2146	2848	2602	263	222	
55	27	44	23	42	47	65	38	50	39	46	49	45	33	73	41	29	32	
7	3	4	1	3	4	6	10	7	2	8	3	1	1	7	5	16	13	1
9	4	12	4	13	5	11	5	10	9	11	8	11	5	10	6	7	10	2
13	5	10	5	12	15	16	11	18	16	9	24	15	13	27	15	2	.....	3
12	7	10	3	6	6	20	8	7	8	10	9	6	5	12	4	1	.....	4
14	8	8	10	8	17	12	4	8	4	8	5	12	9	17	11	3	9	5
51	58	63	52	68	47	61	64	68	52	71	51	56	49	74	48	7	4	
12	7	12	8	8	8	14	8	9	12	15	7	13	7	16	4	.....	.....	6
8	13	11	18	16	8	12	8	10	8	15	8	6	8	14	13	2	2	7
10	16	10	6	7	7	13	13	16	5	11	9	11	7	9	8	.....	.....	8
12	11	22	8	23	13	11	17	19	17	16	14	18	11	19	17	3	2	9
9	11	8	12	14	11	11	18	14	10	14	13	8	16	16	6	2	.....	10
194	149	161	131	145	143	182	156	158	156	178	156	190	142	212	194	11	7	
8	5	6	4	3	10	5	4	7	7	6	4	6	6	14	7	.....	1	11
12	8	15	6	10	12	12	7	9	12	5	14	11	9	10	17	4	3	12
12	8	9	12	11	13	18	12	13	9	11	13	15	9	24	18	.....	.....	13
10	6	12	13	11	7	13	9	11	8	12	14	8	8	13	18	1	.....	14
17	9	18	10	9	5	20	15	13	15	12	12	13	13	13	20	.....	.....	15
17	11	10	16	15	16	14	9	8	18	14	11	19	10	8	18	.....	.....	16
18	15	12	10	7	15	11	9	14	11	12	8	9	10	16	3	.....	1	17
7	7	4	4	5	2	3	3	2	4	2	2	12	7	6	4	1	.....	18
3	1	2	2	5	2	1	1	3	1	3	3	2	3	2	3	2	.....	19
19	12	7	7	12	9	20	25	16	14	17	20	26	18	13	14	1	.....	20
16	7	11	6	12	13	21	9	11	13	16	12	22	14	24	18	.....	.....	21
1	3	8	2	3	1	4	4	4	3	5	6	5	1	2	6	.....	.....	22
14	18	13	8	8	11	9	5	13	12	14	7	6	6	22	10	1	1	23
23	29	22	23	17	18	17	31	24	14	32	16	24	16	29	23	.....	1	24
17	10	12	8	17	9	14	13	10	15	17	14	12	12	16	15	1	.....	25
308	266	230	255	211	214	231	211	233	239	274	271	254	234	308	276	7	10	
12	5	3	4	6	10	6	9	4	12	13	11	8	5	8	10	.....	1	26
6	8	4	9	6	9	8	5	12	9	15	11	7	10	14	6	.....	.....	27
22	16	15	17	13	15	15	11	13	12	16	13	16	20	25	21	.....	.....	28
16	20	10	18	9	16	13	15	7	11	19	19	22	10	19	21	.....	1	29
25	19	13	19	9	10	12	9	8	14	25	11	11	9	15	12	.....	.....	30
9	12	8	11	9	7	12	4	12	7	11	14	7	9	13	10	.....	.....	31
9	11	7	6	9	9	7	5	12	7	7	10	10	12	7	11	.....	.....	32
46	35	43	42	34	28	44	33	41	41	32	37	34	34	41	32	.....	.....	33
20	14	22	26	17	14	19	17	24	22	26	28	20	30	32	33	.....	2	34
14	17	10	16	15	9	13	14	16	7	14	11	13	12	18	10	.....	.....	35
15	11	11	8	17	17	12	14	18	21	20	17	14	11	12	15	1	.....	36
10	14	7	12	7	7	6	8	12	13	9	10	12	13	5	20	.....	.....	37
22	8	12	8	12	11	17	14	10	10	14	15	9	8	24	17	2	3	38
23	16	17	13	12	10	22	16	19	16	16	25	20	19	25	17	3	2	39
4	10	6	7	6	6	7	5	6	9	11	7	10	3	12	6	.....	.....	40
13	12	7	8	6	7	8	10	6	8	7	11	13	10	15	5	1	1	41
7	9	8	6	6	10	8	9	4	2	6	11	7	8	6	10	.....	.....	42
12	10	9	6	7	7	4	2	3	4	5	2	9	3	9	8	.....	.....	43
3	19	18	16	11	12	10	5	9	11	8	8	12	8	8	12	.....	.....	44

TABLE VIII.—Deaths by Sexes, and months of the Deaths.

Number.	DISTRICTS.	Total Popula- tion.	Total Deaths	Sexes.		January.		February.		March.		April.	
				Total Décès.		Janvier.		Février.		Mars.		Avril.	
				M.	F.	M.	F.	M.	F.	M.	F.	M.	F.
				H.	F.	H.	F.	H.	F.	H.	F.	H.	F.
	<b>Ontario</b> .....	2,114,321	24,211	12848	11363	1218	1128	1200	1107	1495	1299	1146	1073
1	Addington .....	24,151	246	122	124	13	20	14	15	12	9	10	7
2	Algoma .....	41,856	495	282	213	29	30	26	19	29	22	24	16
3	Bothwell .....	25,593	270	136	134	18	15	10	17	19	15	12	9
4	Brant, North—Nord .....	16,993	183	92	91	9	12	7	12	13	10	9	9
5	Brant, South—Sud .....	23,359	317	151	166	13	18	15	18	16	16	17	12
6	Brookville .....	15,853	200	97	103	8	14	9	12	10	12	11	11
7	Bruce, East—Est .....	21,355	185	94	91	5	10	10	10	12	10	9	9
8	Bruce, North—Nord .....	22,530	247	127	120	10	10	16	18	15	15	14	10
9	Bruce, West—Ouest .....	20,718	161	94	67	8	6	3	7	8	8	11	3
10	Cardwell .....	15,382	164	90	74	8	6	8	7	9	10	4	5
11	Carleton .....	21,746	235	124	111	13	7	15	9	12	9	10	12
12	Cornwall and Stormont .....	27,156	343	162	181	16	14	10	14	16	19	16	17
13	Dundas .....	20,132	241	114	127	7	14	10	12	10	15	12	9
14	Durham, East—Est .....	17,083	191	112	79	17	7	9	11	12	7	8	8
15	Durham, West—Ouest .....	15,374	189	109	80	8	8	10	14	15	7	8	10
16	Elgin, East—Est .....	26,724	285	147	138	13	19	12	16	16	16	18	14
17	Elgin, West—Ouest .....	23,925	244	135	109	14	14	10	8	29	11	13	10
18	Essex, North—Nord .....	31,523	420	198	222	17	21	25	20	22	36	18	18
19	Essex, South—Sud .....	24,022	263	139	124	13	12	18	12	18	9	7	21
20	Frontenac .....	13,445	206	125	81	13	4	11	8	20	13	8	8
21	Glengarry .....	22,447	315	158	157	15	19	21	20	26	24	12	11
22	Grenville, South—Sud .....	12,929	153	80	73	6	9	9	6	7	5	11	7
23	Grey, East—Est .....	26,225	282	155	127	18	15	25	17	15	14	17	16
24	Grey, North—Nord .....	26,341	232	127	105	9	7	13	10	19	10	11	12
25	Grey, South—Sud .....	23,672	223	129	94	15	7	15	14	10	5	9	7
26	Haldimand .....	16,307	165	94	71	12	8	12	6	17	15	6	7
27	Halton .....	21,982	281	145	136	16	10	15	9	15	19	8	12
28	Hamilton, City—Cité .....	47,245	649	338	311	25	27	28	32	41	29	30	25
29	Hastings, East—Est .....	18,050	234	118	116	7	15	15	14	11	9	15	13
30	Hastings, North—Nord .....	22,213	209	133	76	17	9	7	6	10	14	16	7
31	Hastings, West—Ouest .....	18,964	185	97	88	8	8	5	9	10	11	7	8
32	Huron, East—Est .....	18,968	155	91	64	10	6	7	9	17	4	6	3
33	Huron, South—Sud .....	19,184	174	101	73	8	8	9	11	10	4	12	7
34	Huron, West—Ouest .....	20,021	192	106	86	7	10	5	10	12	8	14	4
35	Kent .....	31,434	353	190	163	20	12	26	21	29	14	18	19
36	Kingston, City—Cité .....	19,263	279	139	140	16	11	7	11	18	15	11	17
37	Lambton, East—Est .....	24,269	255	136	119	10	12	15	9	16	18	11	14
38	Lambton, West—Ouest .....	23,446	231	121	110	11	9	8	9	13	17	13	7
39	Lanark, North—Nord .....	19,260	167	75	92	6	8	7	8	8	13	8	13
40	Lanark, South—Sud .....	19,862	211	116	95	12	9	8	11	14	13	12	9
41	Leeds & Grenville, N.—Nord .....	13,521	146	81	65	8	4	3	4	10	9	8	8
42	Leeds, South—Sud .....	22,449	277	150	127	9	11	16	9	19	16	18	11
43	Lennox .....	14,900	143	69	74	6	10	5	7	11	15	7	4
44	Lincoln and Niagara .....	21,806	233	128	105	16	7	16	9	9	13	16	6
45	London, City—Cité .....	22,281	298	155	143	16	16	15	18	22	19	18	13
46	Middlesex, East—Est .....	25,069	276	133	143	14	16	13	14	19	18	8	7
47	Middlesex, North—Nord .....	19,090	204	99	105	11	11	9	11	12	8	9	6
48	Middlesex, South—Sud .....	18,806	223	112	111	16	11	12	10	12	12	11	10
49	Middlesex, West—Ouest .....	17,288	181	93	88	10	8	8	6	11	11	6	9
50	Monck .....	15,315	175	82	93	8	9	6	9	15	9	5	12
51	Muskoka and Parry Sound .....	26,515	273	155	118	16	8	16	8	19	13	15	14
52	Nipissing .....	13,020	163	95	68	8	13	8	5	10	8	13	8
53	Norfolk, North—Nord .....	19,400	199	89	110	7	12	9	11	13	8	7	14
54	Norfolk, South—Sud .....	17,788	147	84	63	7	5	7	4	9	7	7	7
55	Northumberland, East—Est .....	21,905	293	172	121	19	10	22	16	26	19	15	16
56	Northumberland, West—Ouest .....	14,947	180	94	86	9	7	10	8	9	10	9	10
57	Ontario, North—Nord .....	21,385	234	116	118	17	15	10	8	9	11	10	7
58	Ontario, South—Sud .....	18,371	188	96	92	11	10	7	7	4	13	8	14

TABLEAU VIII.—Morts par Sexes, et mois de Décès.

May.		June.		July.		August.		Septem-ber.		October.		Novem-ber.		Decem-ber.		Months Omitted.		Nombre.
—		—		—		—		—		—		—		—		—		
Mai.		Juin.		Juillet.		Août.		Septem-bre.		Octobre.		Novem-bre.		Décem-bre.		Mois omis.		
M.	F.	M.	F.	M.	F.	M.	F.	M.	F.	M.	F.	M.	F.	M.	F.	M.	F.	
—	—	—	—	—	—	—	—	—	—	—	—	—	—	—	—	—	—	
H.	F.	H.	F.	H.	F.	H.	F.	H.	F.	H.	F.	H.	F.	H.	F.	H.	F.	
1004	892	846	741	928	787	1010	922	1045	872	968	797	897	741	1011	937	80	68	
9	7	9	12	9	10	9	8	8	12	10	6	10	9	8	9	1		1
26	12	15	14	20	14	21	20	18	9	22	16	26	25	19	24	7		2
7	11	9	7	10	9	4	12	18	9	11	9	9	7	8	14	1		3
8	4	5	2	7	3	10	4	8	8	4	8	6	7	5	10	1		4
15	15	12	14	11	8	14	24	7	13	8	8	14	8	9	12			5
12	6	7	5	6	4	11	8	3	6	5	6	11	9	7				6
8	6	9	10	6	8	7	9	7	8	7	2	6	5	6	4	2		7
13	8	6	9	4	3	13	10	7	9	13	5	5	4	10	12	1		8
8	10	8	7	9	6	10	3	4	3	12	4	5	3	8	7			9
3	8	8	8	9	8	9	3	7	8	4	1	7	6	14	3			10
7	11	11	8	6	11	8	8	10	8	12	11	8	9	12	8			11
8	16	12	6	16	9	20	22	12	16	18	18	5	18	12	12	1		12
8	16	7	4	8	9	11	7	4	12	10	9	17	11	10	9			13
15	5	5	7	7	8	3	3	13	7	8	8	3	3	11	5	1		14
12	6	7	5	8	4	8	4	12	6	9	9	6	2	6	2			15
14	8	8	4	10	10	11	7	14	8	14	14	11	7	5	15	1		16
9	11	13	12	9	6	14	7	10	8	11	7	5	5	7	8			17
15	13	15	11	12	20	17	24	16	18	6	14	17	11	18	16			18
10	12	15	8	8	9	8	15	16	12	7	7	8	1	11	5			19
15	8	7	4	7	6	3	6	10	10	12	5	7	2	10	7	2		20
15	8	8	12	7	11	11	9	5	11	13	12	10	10	13	8	2		21
7	5	6	4	7	7	8	8	10	6	3	5	1	4	5	7			22
7	7	12	9	6	6	13	11	10	6	12	12	8	8	10	6	2		23
12	9	7	7	8	9	12	6	12	9	8	11	4	7	11	8	1		24
12	8	8	7	9	6	15	11	6	7	6	9	14	4	10	9			25
7	4	7	4	2	6	7	7	5	3	8	5	7	2	4	4			26
15	9	10	10	8	8	9	9	11	14	10	10	15	9	13	15			27
28	32	31	23	32	23	32	32	27	15	19	19	23	22	20	31	2		28
8	11	10	4	9	8	8	8	15	9	6	9	8	14	6	2			29
11	7	9	3	7	5	10	3	13	4	11	4	8	3	14	11			30
6	3	4	6	13	5	11	5	13	7	8	7	6	8	7	10	1		31
5	6	4	3	6	6	6	7	6	6	11		5	3	8	9			32
9	4	10	7	5	4	2	5	5	7	7		12	2	11	5	1		33
13	6	8	8	6	8	8	8	7	4	8	9	11	6	7	4			34
15	14	11	8	13	12	13	16	15	10	8	11	13	12	9	14			35
12	11	6	6	10	9	11	12	8	9	11	12	12	9	17	16			36
9	9	8	9	4	5	11	9	13	6	7	7	9	4	19	10	4		37
14	6	4	10	10	6	6	7	7	11	16	12	8	3	11	13			38
6	7	3	4	7	4	6	5	5	6	8	4	4	8	6	12	1		39
7	5	9	9	10	3	13	6	12	12	8	5	4	5	7	8			40
4	11	9	3	5	7	6	5	6	5	7	2	8	2	7	5			41
13	8	4	7	9	12	10	7	20	15	13	12	12	8	6	11	1		42
7	5	4	4	4	6	2	2	4	3	8	4	5	4	5	10	1		43
10	2	4	10	7	14	10	8	13	13	13	7	11	11	4	9			44
11	14	6	10	6	7	9	11	12	6	12	5	16	12	12	12			45
8	6	6	12	12	15	10	8	14	12	5	12	10	11	14	12			46
6	15	5	11	7	6	8	8	9	10	8	9	5	4	10	6			47
7	12	8	5	7	8	6	11	12	6	5	9	8	8	8	8			48
6	5	4	8	8	9	9	6	6	11	12	4	8	4	5	7			49
3	8	5	7	7	3	8	5	4	12	8	7	10	5	5	7			50
11	10	12	7	12	10	15	13	6	8	12	12	9	4	12	11			51
15	5	4	3	7	10	8	3	1	3	5	2	7	6	8	5	1		52
7	7	3	7	8	2	4	11	11	15	5	6	8	8	7	9			53
7	9	6	4	6	5	6	5	10	4	6	2	4	6	9	5			54
13	6	14	3	3	6	8	12	16	15	9	9	13	8	13	10	1		55
6	5	8	7	7	10	7	5	9	9	4	6	5	6	10	7	1		56
5	8	5	13	9	10	8	7	12	11	12	11	8	10	10	7	1		57
7	10	8	3	4	3	12	5	6	9	8	2	5	8	15	7			58



TABLE VIII.—Deaths by Sexes, and months of the Deaths.

Number.	DISTRICTS.	Total Population. — Population Totale.	Total Deaths — Total Décès.	Sexes.				January.		February.		March.		April.	
				M.		F.		— Janvier.		— Février.		— Mars.		— Avril.	
				M.	F.	M.	F.	M.	F.	M.	F.	M.	F.	M.	F.
				H.	F.	H.	F.	H.	F.	H.	F.	H.	F.	H.	F.
1	Ontario, West—Ouest	18,792	189	90	99	5	13	7	5	11	13	3	10		
2	Ottawa, City—Cité	37,269	686	379	307	39	42	28	28	35	29	28	23		
3	Oxford, North—Nord	26,131	270	134	136	12	10	11	12	16	16	12	12		
4	Oxford, South—Sud	22,421	255	125	130	15	12	13	14	11	19	17	14		
5	Peel	15,466	207	113	94	19	5	8	8	15	11	11	14		
6	Perth, North—Nord	26,907	270	137	133	17	17	12	10	22	16	12	12		
7	Perth, South—Sud	19,400	187	97	90	9	7	9	7	15	14	10	9		
8	Peterborough, East—Est	21,919	227	130	97	12	11	15	17	8	8	11	13		
9	Peterborough, West—Ouest	15,808	177	101	76	8	11	10	2	17	10	5	4		
10	Prescott	24,173	377	202	175	15	14	20	14	27	17	16	20		
11	Prince Edward	18,889	232	122	110	13	9	11	13	7	14	10	12		
12	Renfrew, North—Nord	23,005	265	146	119	14	16	11	15	14	9	15	12		
13	Renfrew, South—Sud	23,971	226	122	104	15	7	17	14	18	12	9	5		
14	Russell	31,643	448	238	210	16	20	23	18	23	24	21	17		
15	Simcoe, East—Est	35,801	348	184	164	21	21	12	9	22	20	20	25		
16	Simcoe, North—Nord	28,303	255	131	124	8	12	24	23	13	12	12	10		
17	Simcoe, South—Sud	20,824	220	106	114	10	12	7	9	28	17	6	8		
18	Toronto, City—Cité	144,023	1,833	1,034	799	89	68	79	60	100	82	91	80		
19	Victoria, North—Nord	16,844	172	85	87	14	13	9	12	13	6	5	5		
20	Victoria, South—Sud	20,455	230	125	105	10	9	14	17	18	10	7	10		
21	Waterloo, North—Nord	25,322	304	154	150	19	16	17	18	21	17	10	10		
22	Waterloo, South—Sud	25,139	265	145	120	14	11	13	14	20	15	19	12		
23	Welland	25,132	323	168	155	13	11	13	16	17	23	14	19		
24	Wellington, Centre	23,387	272	150	122	10	10	12	6	12	12	18	14		
25	Wellington, North—Nord	24,956	249	136	113	12	13	22	15	18	15	7	10		
26	Wellington, South—Sud	24,377	290	149	141	15	17	19	16	14	12	9	12		
27	Wentworth, North—Nord	14,591	187	93	94	7	9	6	9	10	23	9	4		
28	Wentworth, South—Sud	16,770	194	102	92	4	3	6	7	12	12	6	18		
29	York, East—Est	35,148	415	227	188	18	21	14	18	25	20	20	21		
30	York, North—Nord	20,284	210	105	105	11	7	11	3	12	16	5	11		
31	York, West—Ouest	41,857	565	316	249	34	26	27	23	41	28	29	20		
<b>Prince Edward Island</b>		109,078	1,348	739	609	73	54	65	62	79	75	70	64		
32	King's	26,633	328	175	153	12	6	12	14	10	20	17	20		
33	Prince	36,470	408	232	176	21	18	27	21	25	26	25	25		
34	Queen's	45,975	612	332	280	40	30	26	27	44	29	28	19		
<b>Quebec</b>		1,488,535	28,342	14,585	13,757	1,236	1,211	1,157	1,178	1,461	1,339	1,331	1,305		
35	Argenteuil	15,158	215	110	105	9	13	9	8	11	9	13	11		
36	Bagot	21,695	373	195	178	18	18	15	13	17	17	20	13		
37	Beauce	37,222	637	345	292	32	28	19	25	44	32	33	26		
38	Beauharnois	16,662	309	178	131	17	10	16	17	21	9	20	11		
39	Bellechasse	18,368	305	153	152	15	18	13	18	16	15	16	9		
40	Berthier	19,836	494	242	252	23	29	16	25	31	24	31	30		
41	Bonaventure	20,835	245	121	124	10	16	9	15	17	9	11	10		
42	Brome	14,709	155	83	72	6	8	12	2	9	8	9	9		
43	Chambly	11,704	207	99	108	6	8	8	13	12	9	11	13		
44	Champlain	29,267	608	308	300	26	26	22	16	21	34	30	33		
45	Charlevoix	19,038	269	140	129	15	16	7	5	21	7	10	14		
46	Châteauguay	13,864	228	101	127	7	15	14	12	10	20	13	14		
47	Chicoutimi and Saguenay	38,281	539	299	240	30	19	14	22	26	25	29	26		
48	Compton	22,779	308	152	156	15	17	14	22	19	12	14	10		
49	Deux-Montagnes	15,027	258	147	111	20	6	9	9	9	12	16	9		
50	Dorchester	19,017	346	188	158	20	19	20	20	20	17	20	19		
51	Drummond and Arthabaska	43,923	776	389	387	34	28	41	33	41	44	47	41		
52	Gaspé	26,875	376	202	174	16	20	20	15	15	16	16	16		
53	Hochelaga	80,998	2,199	1,126	1,073	97	87	100	76	94	88	83	81		

TABLEAU VIII.—Morts par Sexes, et mois de Décès.

May.		June.		July.		August.		Septem-ber.		October.		Novem-ber.		Decem-ber.		Months Omitted.		Nombre.		
—		—		—		—		—		—		—		—		—				
M.	F.	M.	F.	M.	F.	M.	F.	M.	F.	M.	F.	M.	F.	M.	F.	M.	F.			
H.	F.	H.	F.	H.	F.	H.	F.	H.	F.	H.	F.	H.	F.	H.	F.	H.	F.			
6	4	6	14	11	5	6	9	7	8	10	7	7	7	8	4	3	.....	1		
32	22	30	25	46	29	31	22	34	32	23	17	28	19	24	19	1	.....	2		
7	13	10	8	11	7	12	16	15	8	10	10	11	12	7	12	.....	3			
7	14	12	8	9	3	7	4	6	10	8	10	5	9	14	11	1	.....	4		
6	12	6	1	9	5	7	7	8	10	8	7	11	12	5	2	.....	5			
2	6	11	12	7	6	10	12	10	10	12	12	14	8	8	12	.....	6			
5	10	7	5	7	6	7	6	8	4	7	11	3	2	10	9	.....	7			
9	12	8	3	7	4	14	4	11	7	14	5	9	9	12	4	.....	8			
13	6	2	5	12	6	7	7	4	2	11	8	6	10	6	5	.....	9			
20	11	16	16	10	12	21	14	14	8	15	17	13	13	14	19	1	.....	10		
12	9	13	10	6	6	10	9	15	8	15	8	5	5	5	7	.....	11			
12	7	9	6	16	11	10	12	11	9	13	6	8	5	11	11	2	.....	12		
8	7	7	6	7	6	8	8	10	9	7	13	12	5	5	10	.....	13			
12	18	21	14	25	22	19	16	13	20	21	14	14	12	30	13	.....	14			
16	12	9	15	9	12	13	11	16	13	16	8	11	3	19	15	.....	15			
10	8	9	7	9	9	7	8	13	3	9	11	9	10	6	9	2	.....	16		
3	7	7	5	6	10	7	7	14	10	8	8	4	11	6	10	.....	17			
82	55	64	40	87	61	92	87	88	70	83	63	60	51	98	69	21	.....	18		
5	8	9	2	2	6	5	5	5	9	1	9	9	7	7	5	1	.....	19		
14	9	4	10	16	7	6	12	7	4	11	3	13	6	5	8	.....	20			
11	10	7	10	7	8	11	12	11	6	10	10	16	9	14	23	.....	21			
13	17	8	9	9	7	7	8	16	8	5	10	9	4	12	5	.....	22			
11	18	10	7	16	6	14	11	14	10	15	9	18	11	12	11	1	.....	23		
18	10	13	5	13	10	13	4	12	10	10	14	8	11	11	15	.....	24			
6	5	8	5	7	10	17	8	7	7	11	4	8	8	11	12	2	.....	25		
13	15	5	8	12	10	15	7	16	12	10	10	5	8	15	14	1	.....	26		
11	8	5	6	6	2	2	3	13	3	7	4	4	7	13	16	.....	27			
7	8	5	9	13	12	5	9	12	2	12	4	12	4	8	4	.....	28			
19	15	18	12	21	12	16	21	25	17	14	7	20	6	13	15	4	.....	29		
10	8	10	7	5	5	9	14	9	6	11	5	5	15	6	8	.....	30			
18	18	18	16	19	17	29	27	26	18	18	15	25	20	30	21	2	.....	31		
57	51	51	34	44	41	43	57	54	33	76	44	47	41	79	51	1	.....	2		
13	15	18	7	16	15	10	10	13	11	23	11	11	13	20	10	.....	1	32		
20	18	10	9	8	4	16	13	21	7	24	12	12	9	23	13	.....	1	33		
24	18	23	18	20	22	17	34	20	15	29	21	24	19	36	28	1	.....	34		
1211	1223	1129	1119	1374	1331	1406	1203	1109	1001	1033	916	948	896	1078	1042	112	90	.....		
14	8	9	6	7	8	9	6	11	9	8	11	7	6	3	10	.....	.....	35		
15	12	15	9	15	15	24	21	16	19	12	17	11	5	11	16	6	.....	3	36	
34	24	30	20	33	26	33	30	21	19	23	22	14	15	23	19	6	.....	6	37	
15	14	20	17	25	17	15	11	10	2	5	9	7	4	7	10	.....	.....	38		
11	11	4	17	10	11	15	10	17	9	11	9	10	7	10	15	5	.....	3	39	
22	29	17	10	21	19	15	18	14	13	19	15	12	17	19	20	2	.....	3	40	
10	10	7	6	7	8	9	7	10	1	12	11	7	11	12	20	.....	.....	11		
3	2	6	9	5	1	6	8	5	5	10	10	5	7	7	3	.....	.....	42		
5	9	5	10	7	12	11	7	8	8	12	4	6	8	8	3	.....	.....	4	43	
26	39	26	23	17	18	32	20	23	20	38	18	18	25	25	26	4	.....	.....	2	44
15	8	7	7	8	16	13	13	9	13	14	11	11	11	10	7	.....	.....	1	45	
13	10	10	5	3	8	11	10	5	8	5	6	2	11	8	8	.....	.....	.....	46	
25	24	14	13	25	19	33	24	30	23	21	10	25	17	27	18	.....	.....	.....	47	
3	16	18	8	9	16	6	10	12	12	19	11	13	11	9	9	1	.....	.....	2	48
10	9	8	11	15	13	19	9	9	6	12	7	10	5	9	15	1	.....	.....	.....	49
14	13	17	5	19	13	10	12	12	12	15	5	8	5	13	17	.....	.....	1	50	
40	33	25	37	33	32	31	28	27	16	27	23	22	19	35	1	.....	.....	.....	51	
15	19	12	15	17	13	20	15	16	6	14	17	16	14	24	11	2	.....	.....	1	52
92	165	103	97	126	122	103	85	89	72	67	73	79	70	65	64	.....	.....	.....	.....	53

TABLE VIII.—Deaths by Sexes, and months of the Deaths.

Number.	DISTRICTS.	Total Population.	Total Deaths.	Sexes.				January.		February.		March.		April.			
				M.		F.		Janvier.		Février.		Mars.		Avril.			
				Total Décés.		—		—		—		—		—		—	
				M.	F.	M.	F.	M.	F.	M.	F.	M.	F.	M.	F.		
1	Huntingdon	14,385	209	101	108	8	8	9	12	8	10	10	8				
2	Iberville	11,893	184	97	87	9	8	3	14	7	9	12	13				
3	Jacques-Cartier	13,832	253	145	108	13	6	11	9	17	13	11	12				
4	Joliette	22,921	538	286	252	21	12	25	20	26	23	23	32				
5	Kamouraska	20,454	347	189	158	8	24	13	9	22	16	17	8				
6	Laprairie	10,900	250	130	120	14	10	15	16	4	12	11	9				
7	L'Assomption	13,674	385	188	197	18	17	15	15	27	27	19	23				
8	Laval	9,436	198	100	98	4	...	5	10	8	8	7	11				
9	Lévis	25,995	544	294	250	18	22	16	17	31	23	22	19				
10	L'Islet	13,823	240	102	138	10	9	6	10	13	20	11	10				
11	Lotbinière	20,688	403	198	205	24	23	14	20	23	17	15	15				
12	Maskinongé	17,829	279	136	143	14	13	7	10	11	14	8	12				
13	Mégantic	22,233	547	267	280	33	30	21	20	22	18	21	21				
14	Missisquoi	18,549	227	114	113	13	11	7	12	20	5	13	9				
15	Montcalm	12,131	278	140	138	16	9	6	5	12	11	14	10				
16	Montmagny	14,726	311	163	148	6	11	7	11	12	14	15	15				
17	Montmorency	12,309	331	164	167	10	19	14	4	9	14	10	8				
18	Montreal	182,695	3,474	1,794	1,680	157	138	137	150	186	170	137	137				
19	Napierville	10,101	215	111	104	8	12	8	5	11	16	15	16				
20	Nicolet	28,735	597	324	273	18	23	27	21	32	26	30	31				
21	Ottawa, County—Comté	63,560	1,027	553	474	48	42	47	45	59	52	53	45				
22	Pontiac	22,084	243	122	121	17	20	13	8	13	10	13	9				
23	Portneuf	25,813	616	317	299	21	22	20	21	26	29	25	21				
24	Quebec, City—Cité	63,090	1,795	874	921	71	97	85	72	105	104	53	72				
25	Quebec, County—Comté	19,503	447	228	219	20	19	15	23	20	23	20	23				
26	Richelieu	21,354	371	183	188	17	18	19	13	9	22	24	22				
27	Richmond and Wolfe	31,347	527	294	233	14	18	25	26	28	23	26	25				
28	Rimouski	33,430	526	268	258	21	15	20	16	28	24	18	28				
29	Rouville	16,012	320	148	172	5	13	11	20	12	12	12	12				
30	St. Hyacinthe	21,433	473	243	230	16	17	18	24	31	25	20	19				
31	St. Jean	12,282	171	89	82	9	10	7	6	6	7	13	12				
32	St. Maurice	12,267	238	125	113	9	9	11	14	14	7	11	11				
33	Shefford	23,263	336	170	166	17	15	11	11	15	13	18	13				
34	Sherbrooke	16,088	276	149	127	15	12	15	10	21	15	5	9				
35	Soulanges	9,608	175	86	89	6	7	7	10	8	14	7	6				
36	Stanstead	18,067	264	136	128	8	13	8	7	13	12	17	6				
37	Temiscouata	25,698	413	214	199	18	8	13	10	23	16	29	18				
38	Terrebonne	23,128	452	250	202	29	17	19	22	23	10	22	15				
39	Trois-Rivières	8,834	201	94	107	6	11	5	11	6	8	6	8				
40	Vaudreuil	10,792	214	116	98	10	7	10	12	15	10	12	8				
41	Verchères	12,257	303	159	144	13	8	18	24	17	12	9	5				
42	Yamaska	16,058	297	146	151	8	7	16	17	14	18	18	20				
	<b>The Territories</b>	66,799	*496	280	216	24	20	24	30	41	27	28	20				
43	Alberta	25,277	119	68	51	7	6	6	8	10	7	4	6				
44	Assiniboia, East—Est	20,482	176	96	80	6	9	5	7	12	12	9	4				
45	Assiniboia, West—Ouest	9,890	85	50	35	1	1	9	5	5	4	7	3				
46	Saskatchewan	11,150	116	66	50	10	4	4	10	14	4	8	7				
	<b>Unorganized Territories</b>	†32,168	...	...	...	...	...	...	...	...	...	...	...				

\* No death returns from Indian population. † No death returns.

TABLEAU VIII.—Morts par Sexes, et mois de Décès.

May.		June.		July.		August.		Septem-ber.		October.		Novem-ber.		Decem-ber.		Months Omitted.		Nombre.
—		—		—		—		—		—		—		—		—		
Mai.		Juin.		Juillet.		Août.		Septem- bre.		Octobre.		Novem- bre.		Décem- bre.		Mois omis.		
M.	F.	M.	F.	M.	F.	M.	F.	M.	F.	M.	F.	M.	F.	M.	F.	M.	F.	
—	—	—	—	—	—	—	—	—	—	—	—	—	—	—	—	—	—	
H.	F.	H.	F.	H.	F.	H.	F.	H.	F.	H.	F.	H.	F.	H.	F.	H.	F.	
18	13	8	10	5	7	9	4	5	12	4	5	7	11	10	8	.....	.....	1
4	9	7	3	9	7	12	5	12	7	7	2	7	4	8	5	.....	.....	2
9	10	7	6	17	12	21	8	12	5	6	11	11	6	10	10	.....	.....	3
20	24	20	16	23	25	25	25	25	20	23	16	26	20	24	17	.....	.....	4
16	12	11	13	23	19	22	15	17	11	10	11	11	8	18	11	.....	.....	5
10	7	12	8	13	10	11	14	7	7	12	9	12	9	9	9	.....	.....	6
18	19	9	13	23	18	18	25	8	12	12	9	9	6	11	11	.....	.....	7
15	8	10	9	12	16	7	12	10	8	7	5	7	7	8	4	.....	.....	8
26	22	31	22	25	23	46	23	20	21	18	17	13	25	25	12	.....	.....	9
9	10	6	17	5	12	15	15	6	10	6	7	10	6	5	11	.....	.....	10
19	20	7	13	16	15	23	17	21	12	16	21	12	12	8	20	.....	.....	11
14	13	13	12	9	15	19	7	4	9	10	17	13	5	14	16	.....	.....	12
12	23	14	26	28	36	31	25	20	19	25	20	18	11	22	30	.....	.....	13
7	12	12	10	11	7	1	7	10	7	4	11	7	9	9	13	.....	.....	14
15	11	12	14	16	13	15	20	5	11	7	11	8	10	12	11	.....	.....	15
20	10	17	19	5	11	17	15	16	12	13	6	21	15	13	9	.....	.....	16
11	13	8	15	22	21	30	18	20	15	8	14	9	11	10	14	.....	.....	17
134	126	152	195	210	172	150	136	145	121	125	108	110	114	137	108	.....	.....	18
12	6	10	11	12	3	8	8	9	8	9	6	4	5	5	8	.....	.....	19
38	21	34	21	32	30	30	21	21	23	25	23	15	16	21	16	.....	.....	20
46	39	42	28	58	49	47	28	31	35	39	38	43	40	40	32	.....	.....	21
8	6	1	7	5	10	5	16	14	8	7	10	13	8	13	9	.....	.....	22
23	28	25	23	29	26	35	29	33	27	24	14	24	24	28	30	.....	.....	23
57	54	61	52	109	127	76	100	60	83	69	49	55	51	69	58	.....	.....	24
19	16	12	14	25	21	31	25	23	12	16	13	12	8	14	20	.....	.....	25
16	16	11	15	13	11	19	15	9	11	10	13	16	17	20	15	.....	.....	26
23	19	29	21	24	17	24	23	25	13	22	11	22	12	31	23	.....	.....	27
32	27	22	23	21	26	33	20	18	26	18	11	15	15	22	25	.....	.....	28
12	13	14	19	16	14	15	13	10	10	8	15	9	11	14	18	.....	.....	29
19	11	22	12	19	26	30	29	19	15	16	8	21	19	10	20	.....	.....	30
8	9	12	1	6	12	11	9	6	5	3	5	4	5	4	1	.....	.....	31
10	11	10	7	8	6	18	11	9	11	10	10	6	6	9	10	.....	.....	32
8	13	11	18	11	13	17	8	16	19	14	19	10	13	22	11	.....	.....	33
15	12	14	8	15	16	7	9	11	9	17	11	8	10	6	5	.....	.....	34
13	7	7	9	5	8	9	8	4	4	5	5	6	6	9	5	.....	.....	35
9	11	7	13	14	5	10	9	12	10	11	13	12	16	15	13	.....	.....	36
20	25	19	14	17	18	18	19	12	25	17	12	13	13	13	19	.....	.....	37
20	17	16	20	19	21	29	17	20	16	21	12	18	12	14	22	.....	.....	38
6	6	5	7	10	10	8	10	7	5	4	9	5	4	8	7	.....	.....	39
10	9	8	11	9	5	10	8	11	6	6	2	2	9	6	9	.....	.....	40
20	16	15	10	10	11	16	19	10	11	9	8	11	12	11	7	.....	.....	41
8	14	13	9	13	20	13	14	11	6	7	6	9	4	12	12	.....	.....	42
27	18	11	17	17	12	22	15	19	11	28	14	10	10	13	13	.....	.....	43
4	5	5	2	2	1	7	3	7	2	9	4	3	1	3	6	.....	.....	44
13	6	2	5	5	6	7	7	6	3	8	5	3	4	7	5	.....	.....	45
3	3	2	5	6	4	6	2	4	3	5	1	1	2	1	2	.....	.....	46
7	4	2	5	4	1	2	3	2	3	6	4	3	3	2	.....	.....	.....	2 46

\*Pas de retours de décès de la population Indienne. †Pas de retours de décès.





**TABLE IX.**

**DEATHS ; CIVIL CONDITIONS, BIRTH PLACES AND RELIGIONS.**



**TABLEAU IX.**

**DÉCÈS PAR ÉTAT CIVIL, LIEUX DE NAISSANCE ET RELIGIONS.**



TABLE IX.—Deaths ; Civil Conditions, Places of Birth and Religions.

Number.	DISTRICTS.	Married.			Widowed.			Children and Unmarried			
		Total Deaths — Total Décès.	Mariés.		Veuvage.			Enfants et non-mariés.			
			M.	F.	M.	F.	Total.	M.	F.	Total.	
			H.	F.	H.	F.		H.	F.		
	<b>CANADA</b> .....	67,688	9,055	7,622	16,677	2746	4248	6,994	23,690	20,327	44,017
	<b>British Columbia</b> .....	1,361	173	131	304	70	62	132	552	373	925
1	Cariboo .....	156	22	13	35	9	8	17	60	44	104
2	New Westminster .....	256	30	28	58	12	8	20	121	57	178
3	Vancouver .....	432	55	43	98	27	20	47	151	136	287
4	Victoria .....	219	28	14	42	14	10	24	108	45	153
5	Yale .....	298	38	33	71	8	16	24	112	91	203
	<b>Manitoba</b> .....	1,580	172	197	369	39	48	87	628	496	1,124
6	Lisgar .....	278	38	27	65	11	15	26	112	75	187
7	Marquette .....	300	37	50	87	12	6	18	104	91	195
8	Provencher .....	260	20	25	45	5	7	12	108	95	203
9	Selkirk .....	444	45	63	108	7	9	16	190	130	320
10	Winnipeg, <i>City—Cité</i> .....	298	32	32	64	4	11	15	114	105	219
	<b>New Brunswick</b> .....	4,294	701	523	1,224	238	315	553	1,346	1,171	2,517
11	Albert .....	160	22	25	47	5	9	14	48	51	99
12	Carleton .....	276	53	46	99	18	24	42	69	66	135
13	Charlotte .....	340	69	49	118	29	37	66	86	70	156
14	Gloucester .....	272	49	32	81	6	22	28	80	83	163
15	Kent .....	345	46	45	91	10	22	32	121	101	222
16	King's .....	336	66	54	120	20	34	54	83	79	162
17	Northumberland .....	305	49	37	86	23	22	45	98	76	174
18	Queen's .....	135	33	10	43	15	12	27	32	33	65
19	Restigouche .....	62	5	5	10	4	6	10	27	15	42
20	St. John, <i>City—Cité</i> .....	398	58	44	102	13	25	38	129	129	258
21	St. John, <i>County—Comté</i> .....	377	66	40	106	22	20	42	126	103	229
22	Sunbury .....	95	15	18	33	9	6	15	29	18	47
23	Victoria .....	290	27	20	47	15	10	25	129	89	218
24	Westmoreland .....	558	87	57	144	23	42	65	175	174	349
25	York .....	345	56	41	97	26	24	50	114	84	198
	<b>Nova Scotia</b> .....	6,563	988	811	1,799	292	545	837	2,136	1,791	3,927
26	Annapolis .....	241	51	44	95	17	30	47	48	51	99
27	Antigonish .....	230	43	31	74	8	16	24	70	62	132
28	Cape Breton .....	448	65	43	108	21	42	63	151	126	277
29	Colchester .....	383	66	66	132	20	23	43	109	94	203
30	Cumberland .....	471	67	54	121	5	34	39	233	78	311
31	Digby .....	264	45	44	89	10	22	32	80	63	143
32	Guy'sborough .....	241	43	29	72	15	25	40	65	64	129
33	Halifax, <i>City—Cité</i> .....	848	92	52	144	22	38	60	319	325	644
34	Halifax, <i>County—Comté</i> .....	560	64	57	121	35	34	69	185	185	370
35	Hants .....	323	70	37	107	21	36	57	82	77	159
36	Inverness .....	385	36	48	84	14	32	46	140	115	255
37	King's .....	248	36	51	87	15	39	54	50	57	107
38	Lunenburg .....	362	72	51	123	16	35	51	110	78	188
39	Pictou .....	478	64	54	118	28	43	71	147	142	289
40	Queen's .....	181	35	24	59	10	15	25	53	44	97
41	Richmond .....	246	32	30	62	6	20	26	87	71	158
42	Shelburne .....	197	33	27	60	4	22	26	57	54	111
43	Victoria .....	155	22	15	37	13	15	28	51	39	90
44	Yarmouth .....	302	52	54	106	12	19	31	99	66	165

TABLEAU IX.—Décès par État Civil, Lieux de Naissance et Cultes.

Places of Birth of the Dead. Lieux de Naissance des Décédés.										Religions of the Dead. Religions des Décédés.							Nombre.
British Isles.	Prince Edw. Island.	Nova Scotia.	New Brunswick.	Quebec.	Ontario.	Manitoba.	British Col.	Others and not given.		Baptists.	Roman Catholics.	Ch. of England.	Lutherans.	Methodists.	Presbyterians.	Others and not given.	
Iles Britan.	Ile du Prince Ed.	Nouv. Ecosse.	Nouv. Brunswick.	Quebec.	Ontario.	Manitoba.	Col. Britan.	Autres et non don'és		Baptistes.	Catholiques Romains.	Eglise d'Angleterre.	Luthériens.	Méthodistes.	Presbytériens.	Autres et non don'és	
8,618	1,185	6,103	3,693	27,529	16,700	1,014	994	1,852		3,587	36,430	7,618	702	8,835	8,149	2,367	
159	1	15	10	14	57	2	992	111		27	541	311	15	109	134	224	
7		1			4	1	140	3			134	8	1	7		6	
50	1	2	2	7	37	1	122	34		8	85	50	2	44	48	19	
27		6	1	1	3		369	25		6	143	78		34	26	145	
63		3	5	3	9		104	32		10	26	68	11	18	38	48	
12		3	2	3	4		257	17		3	153	107	1	6	22	6	
230	1	10	5	54	191	952	1	136		44	375	338	106	214	277	226	
25				7	13	212		21		6	81	103	31	12	40	5	
49	1	8	1	4	67	168		2		11	45	64		71	85	24	
19				30	9	179		23			185	17	1	6	15	36	
74			1	5	63	258		43		17	34	73	16	84	80	140	
63		2	3	8	39	135	1	47		10	30	81	58	41	57	21	
497	30	95	3,561	37	1			73		1,023	1,664	566	3	405	469	164	
5	1	5	149							127	8	2		20	3	11	
35	1	7	223	1				9		158	30	30		28	22	8	
69	2	12	234	1				22		92	43	60		65	51	29	
12	3	2	251	4							249	8		2	13	14	
20	8	5	310	2						3	267	22		16	37	15	
39		2	295							95	41	97		39	36	28	
45	6	6	246					2		16	159	30		22	76	2	
20			115							64	13	26		17	14	1	
9	1	1	44	6				1			26	4		1	31	19	
60		17	303	2				16		56	144	72		43	40	43	
75		10	285	2				5		83	133	76		34	40	11	
13			80					2		51	10	12		9	2	1	
14	1	4	243	18				10		22	229	19		4	9	7	
27	7	20	497	1	1			5		161	242	38	3	60	42	12	
54		4	286					1		85	70	70		45	53	22	
501	22	5,884	64	6	1			85		1,161	2,040	943	71	686	1,480	182	
7		230	3					1		120	10	48		55	3	5	
16		214								6	200	5		2	17	27	
65	2	370	1					10		15	249	24	2	11	143	4	
30	3	338	12							63	28	35		40	208	9	
45	1	397	25					3		84	69	69		123	122	4	
7		253	2					2		91	122	20		15	3	13	
11		225						5		65	62	45		28	37	4	
110	2	691	4	4				37		75	390	200	6	68	85	24	
20		523	4					13		94	137	185	1	30	108	5	
16	1	299	4		1			2		56	16	57		74	97	23	
42	1	341	1							9	262	2		2	98	12	
9		236	2					1		143	9	18		44	19	15	
		360	1					1		54	8	121	59	65	45	10	
		407	4	1				3		13	77	23		15	347	3	
		166		1				2		62	12	44	2	33	2	26	
		227						1		2	194	2		3	44	1	
		192						1		93	4	33	1	45	10	11	
		119						3		2	55	3		9	86	43	
	6	296	1							114	136	9		24	6	13	



TABLE IX.—Deaths ; Civil Conditions, Places of Birth and Religions.

Number.	DISTRICTS.	Total Deaths — Total Décès.	Married. — Mariés.			Widowed. — Veuvage.			Children and Unmar- — Enfants et non-mari		
			M.	F.	Total.	M.	F.	Total.	M.	F.	Tot
			— H.	— F.		— H.	— F.		— H.	— F.	
	<b>Ontario</b> .....	23,909	4,187	3,259	7,446	1,129	1,875	3,004	7,359	6,100	13
1	Addington.....	243	39	36	75	14	18	32	68	68	
2	Algoma.....	481	49	38	87	20	15	35	205	154	
3	Bothwell.....	269	30	32	62	13	16	29	93	85	
4	Brant, North—Nord.....	182	31	31	62	9	15	24	52	44	
5	Brant, South—Sud.....	312	46	51	97	17	33	50	84	81	
6	Brockville.....	195	45	33	78	6	20	26	42	49	
7	Bruce, East—Est.....	184	22	27	49	7	10	17	64	54	
8	Bruce, North—Nord.....	244	30	34	64	10	15	25	85	70	
9	Bruce, West—Ouest.....	160	30	12	42	4	17	21	60	37	
10	Cardwell.....	163	32	26	58	12	15	27	45	33	
11	Carleton.....	234	22	29	51	11	12	23	90	70	
12	Cornwall and Stormont.....	338	53	46	99	17	31	48	92	99	
13	Dundas.....	236	36	36	72	10	28	38	65	61	
14	Durham, East—Est.....	189	34	22	56	16	14	30	61	42	
15	Durham, West—Ouest.....	184	51	27	78	18	15	33	39	34	
16	Elgin, East—Est.....	284	61	41	102	10	41	51	75	56	
17	Elgin, West—Ouest.....	242	63	35	98	14	26	40	56	48	
18	Essex, North—Nord.....	405	44	65	109	14	21	35	134	127	
19	Essex, South—Sud.....	257	43	45	88	9	18	27	84	58	
20	Frontenac.....	201	36	31	67	11	9	20	74	40	
21	Glengarry.....	309	50	36	86	17	33	50	86	87	
22	Grenville, South—Sud.....	152	33	17	50	13	17	30	33	39	
23	Grey, East—Est.....	270	53	36	89	7	22	29	88	64	
24	Grey, North—Nord.....	228	40	35	75	9	13	22	76	55	
25	Grey, South—Sud.....	221	48	27	75	13	19	32	67	47	
26	Haldimand.....	164	38	23	61	7	15	22	49	32	
27	Halton.....	275	43	30	73	16	29	45	83	74	
28	Hamilton, City—Cité.....	644	100	78	178	25	45	70	211	185	
29	Hastings, East—Est.....	232	35	33	68	14	23	37	67	60	
30	Hastings, North—Nord.....	201	60	24	84	12	13	25	56	36	
31	Hastings, West—Ouest.....	183	33	29	62	13	20	33	50	38	
32	Huron, East—Est.....	154	28	23	51	7	11	18	55	30	
33	Huron, South—Sud.....	172	39	23	62	9	16	25	51	34	
34	Huron, West—Ouest.....	188	38	25	63	11	24	35	55	35	
35	Kent.....	346	60	45	105	13	25	38	113	90	
36	Kingston, City—Cité.....	278	47	27	74	17	19	36	74	94	
37	Lambton, East—Est.....	253	48	46	94	9	26	35	77	47	
38	Lambton, West—Ouest.....	230	44	30	74	11	10	21	66	69	
39	Lanark, North—Nord.....	166	26	33	59	11	10	21	38	48	
40	Lanark, South—Sud.....	210	45	27	72	8	14	22	63	53	
41	Leeds & Grenville, North—Nord.....	146	28	20	48	12	17	29	41	28	
42	Leeds, South—Sud.....	277	62	50	112	19	25	44	69	52	
43	Lennox.....	143	30	32	62	11	13	24	28	29	
44	Lincoln and Niagara.....	231	43	42	85	12	18	30	71	45	
45	London, City—Cité.....	295	58	36	94	10	32	42	84	75	
46	Middlesex, East—Est.....	276	47	40	87	12	24	36	74	79	
47	Middlesex, North—Nord.....	201	39	32	71	10	17	27	47	56	
48	Middlesex, South—Sud.....	222	46	32	78	9	19	28	56	60	
49	Middlesex, West—Ouest.....	177	40	30	70	9	11	20	42	45	
50	Monck.....	174	35	36	71	10	17	27	37	39	
51	Muskoka and Parry Sound.....	262	37	32	69	15	6	21	97	75	
52	Nipissing.....	160	12	7	19	3	2	5	77	59	
53	Norfolk, North—Nord.....	198	41	40	81	11	26	37	36	44	
54	Norfolk, South—Sud.....	144	40	26	66	12	11	23	31	24	
55	Northumberland, East—Est.....	290	76	41	117	15	26	41	78	78	
56	Northumberland, West—Ouest.....	180	30	23	53	8	21	29	56	54	
57	Ontario, North—Nord.....	233	39	38	77	12	23	35	65	65	
58	Ontario, South—Sud.....	186	46	31	77	9	19	28	40	40	

TABLEAU IX.—Décès par État Civil, Lieux de Naissance et Cultes.

Places of Birth of the Dead. Lieux de Naissance des Décédés.									Religions of the Dead. Religions des Décédés.							Nombre.
British Isles.	Prince Edw. Island.	Nova Scotia.	New Brunswick.	Quebec.	Ontario.	Manitoba.	British Col.	Others and not given.	Baptists.	Roman Catholics.	Ch. of England.	Lutherans.	Methodists.	Presbyterians.	Others and not given.	
Iles Britan.	Ile du Prince Ed.	Nouv. Ecosse.	Nouv. Brunswick.	Quebec.	Ontario.	Manitoba.	Col. Britan.	Autres et non don'és	Catholiques Romains.	Eglise d'Angleterre.	Luthériens.	Méthodistes.	Presbytériens.	Autres et non don'és		
6,002	8	61	29	603	16,307	9	1	889	1,151	5,026	4,389	455	6,758	4,787	1,343	
48				3	190			2	3	47	37	1	118	26	11	1
48			2	10	411	8		2	6	203	88	5	40	102	37	2
44		1		2	210			12	17	37	42		117	39	17	3
48					124			10	30	5	28	1	55	37	26	4
77			1	1	226			7	48	24	96		76	38	30	5
47				5	136			7	11	46	51		66	21		6
25				1	137			21	15	57	15	16	32	39	10	7
62				1	177			4	16	12	30		80	89	17	8
56					101			3	5	3	20		31	89	12	9
66				1	95			1	5	22	43		44	41	8	10
48				25	159			2	2	110	57	2	40	23		11
49				32	256			1	13	141	39		50	94	1	12
28				4	204				5	32	26	32	91	49	1	13
66		1		3	119				5	9	47		92	35		14
75				1	108				2	2	29		115	34		15
60		8		1	200			15	56	9	48		101	38		16
70	1	5			155			11	41	9	45	1	61	66		17
48	1		1	29	312			14	25	241	48	2	68	21		18
34		6		3	193			21	34	40	28		132	13		19
56			1	1	141			2	4	50	41		64	42		20
41				19	249				5	164	7		4	129		21
45				5	99			3	2	37	29		40	40		22
75			2	2	191				10	7	39		109	88		23
71					147			10	6	17	45	6	56	78		24
85	1			2	119			14	12	21	16	21	61	84		25
52			1	1	105			5	10	17	40	5	55	25		26
71	1			3	197			3	6	14	49		100	91		27
210		6		5	380			43	20	133	176	17	140	130		28
43		1		3	181			4	1	51	62	1	100	16		29
49			1	2	148			1	4	33	32	1	96	30		30
40				6	130			7	6	40	48		72	16		31
49	1			1	99			4	4	5	23	2	49	60		32
64				1	99			8	2	22	24	8	42	59		33
69	1		1	2	115				3	13	31	3	72	63		34
69		2	2	2	256			15	26	60	52		144	52		35
103		1	1	15	148			10	4	107	63		45	43		36
82	1	2	1	3	160			4	20	16	30		97	76		37
60		2		3	155			10	21	25	40		60	64		38
50				2	111			3	3	40	37		21	60		39
54				7	149				11	45	54		39	57		40
40				1	99			6	6	25	36		44	34		41
73		1		4	184			15	12	51	68		103	38		42
30					109			4		11	26		91	15		43
47		2		3	169			10	12	51	51	1	63	33		44
110		2		2	165		1	15	22	56	83	1	66	51		45
89			1		129			57	11	19	61		81	43		46
64		4	1	5	127				11	31	41	1	59	49		47
55		2		5	145			15	21	8	49		85	41		48
62				3	112				20	9	27		57	50		49
18				2	135			19	10	6	18	3	74	26		50
39		2		6	211			4	2	42	49	4	97	57		51
14	1			16	123			4	1	118	15	1	13	12		52
		1	1	1	144			16	57	6	13	5	93	11		53
		2	1	2	102			10	46	4	22		53	12		54
			1	1	220			9	12	44	28		153	43		55
				4	116			2	1	37	25		68	40		56
				1	160			5	3	34	34	1	74	72		57
				1	107			4	6	20	35		89	28		58

TABLE IX.—Deaths ; Civil Conditions, Places of Birth and Religions.

Number.	DISTRICTS.	Married.			Widowed.			Children and Unmarried.			
		Mariés.			Veuvage.			Enfants et non-mariés.			
		M.	F.	Total.	M.	F.	Total.	M.	F.	Total.	
		— H.	— F.	— Total.	— H.	— F.	— Total.	— H.	— F.	— Total.	
		Total Deaths — Total Décès.									
1	Ontario, <i>West—Ouest</i> .....	187	30	31	61	8	17	25	51	50	101
2	Ottawa, <i>City—Cité</i> .....	678	86	53	139	19	40	59	270	210	480
3	Oxford, <i>North—Nord</i> .....	269	51	33	84	18	31	49	65	71	136
4	Oxford, <i>South—Sud</i> .....	253	62	58	120	14	28	42	47	44	91
5	Peel.....	207	36	25	61	15	18	33	62	51	113
6	Perth, <i>North—Nord</i> .....	270	56	34	90	8	24	32	73	75	148
7	Perth, <i>South—Sud</i> .....	187	29	32	61	14	16	30	54	42	96
8	Peterborough, <i>East—Est</i> .....	222	47	18	65	12	23	35	67	55	122
9	Peterborough, <i>West—Ouest</i> .....	174	36	19	55	13	20	33	52	34	86
10	Prescott.....	377	44	43	87	11	17	28	147	115	263
11	Prince Edward.....	232	55	37	92	17	27	44	50	46	96
12	Renfrew, <i>North—Nord</i> .....	257	39	33	72	9	14	23	97	65	163
13	Renfrew, <i>South—Sud</i> .....	221	42	25	67	15	11	26	63	65	128
14	Russell.....	444	68	53	121	12	24	36	156	131	287
15	Simcoe, <i>East—Est</i> .....	347	65	60	125	10	10	20	108	94	202
16	Simcoe, <i>North—Nord</i> .....	251	46	43	89	9	15	24	74	64	138
17	Simcoe, <i>South—Sud</i> .....	217	40	35	75	7	18	25	57	60	117
18	Toronto, <i>City—Cité</i> .....	1,809	297	205	502	53	83	136	669	502	1,171
19	Victoria, <i>North—Nord</i> .....	169	28	27	55	10	16	26	47	41	88
20	Victoria, <i>South—Sud</i> .....	222	39	27	66	14	23	37	64	55	119
21	Waterloo, <i>North—Nord</i> .....	301	38	36	74	15	26	41	99	87	186
22	Waterloo, <i>South—Sud</i> .....	260	49	32	81	10	19	29	81	69	150
23	Welland.....	323	66	49	115	14	38	52	88	68	156
24	Wellington, <i>Centre</i> .....	265	48	37	85	19	25	44	82	54	136
25	Wellington, <i>North—Nord</i> .....	247	47	39	86	16	21	37	71	53	124
26	Wellington, <i>South—Sud</i> .....	287	52	43	95	19	21	40	76	76	153
27	Wentworth, <i>North—Nord</i> .....	185	23	31	54	12	24	36	56	39	95
28	Wentworth, <i>South—Sud</i> .....	194	23	23	46	6	12	18	73	57	130
29	York, <i>East—Est</i> .....	415	62	41	103	19	34	53	146	113	259
30	York, <i>North—Nord</i> .....	206	37	36	73	8	23	31	59	43	103
31	York, <i>West—Ouest</i> .....	559	92	69	161	20	37	57	200	141	341
	<b>Prince Edward Island</b> .....	1,338	182	155	337	76	104	180	475	346	821
32	King's.....	326	38	37	75	15	30	45	121	85	206
33	Prince.....	407	50	50	100	26	19	45	155	107	263
34	Queen's.....	605	94	68	162	35	55	90	199	154	353
	<b>Quebec</b> .....	28,154	2,600	2,485	5,085	893	1292	2,185	10,977	9,907	20,884
35	Argenteuil.....	211	35	23	58	10	14	24	61	68	129
36	Bagot.....	373	48	50	98	17	18	35	130	110	240
37	Beauce.....	635	48	50	98	23	16	39	272	226	498
38	Beauharnois.....	309	39	31	70	12	10	22	127	90	217
39	Bellechasse.....	302	35	24	59	10	16	26	107	110	217
40	Berthier.....	494	33	51	84	17	23	40	192	178	370
41	Bonaventure.....	243	29	23	52	9	20	29	82	80	162
42	Brome.....	155	33	22	55	12	11	23	38	39	77
43	Chambly.....	207	16	22	38	2	16	18	81	70	151
44	Champlain.....	607	62	62	124	20	25	45	225	218	443
45	Charlevoix.....	267	22	25	47	16	9	25	101	94	195
46	Châteauguay.....	227	26	32	58	10	27	37	64	68	132
47	Chicoutimi and Saguenay.....	535	48	53	101	10	13	23	240	171	411
48	Compton.....	306	39	43	82	16	16	32	96	96	192
49	Deux-Montagnes.....	256	19	30	49	8	18	26	118	63	181
50	Dorchester.....	341	36	34	70	17	13	30	131	110	241
51	Drummond and Arthabaska.....	766	60	82	142	18	29	47	303	274	577
52	Gaspé.....	371	47	42	89	14	17	31	140	111	251

TABLEAU IX.—Décès par État Civil, Lieux de Naissance et Cultes.

Places of Birth of the Dead. Lieux de Naissance des Décédés.									Religions of the Dead. Religion des Décédés.						Nombre.	
British Isles.	Prince Edw. Island.	Nova Scotia.	New Brunswick.	Quebec.	Ontario.	Manitoba.	British Col.	Others and not given.	Baptists.	Roman Catholics.	Ch. of England.	Lutherans.	Methodists.	Presbyterians.		Others and not given.
Les Britan.	Ile du Prince Ed.	Nouv. Ecosse.	Nouv. Brunswick.	Quebec.	Ontario.	Manitoba.	Col. Britan.	Autres et non don'és	Baptistes.	Catholiques Romains.	Eglise d'Angleterre.	Luthériens.	Méthodistes.	Presbytériens.	Autres et non don'és	
52			1		129			5	13	20	22		71	31	30	1
99		1	2	111	465			24	11	470	87	4	33	43	30	2
89					156				24	14	36	21	51	94	29	3
64		2	2	2	163			20	20	14	37		121	41	20	4
73				2	131			2	12	19	44		91	37	4	5
73				2	174			21	11	43	48	35	55	58	20	6
70				1	110	1		5	7	25	28	5	64	55	3	7
62				2	158				10	59	34		88	31		8
58			1	2	113				10	44	35		60	25		9
30				70	277				8	296	12		17	38		6
34					186			12		15	34		158	3		11
41				23	188			5		101	32	32	48	44		12
42				11	158			10	8	117	23	8	19	43		13
75			1	50	318				15	273	52	12	23	63		14
67				21	248			11	17	93	68	1	79	72		15
75				5	166			5	9	31	47		64	74		16
66				1	149			1	1	15	53		82	62		17
571		1	1	17	1,140			79	59	364	589	7	365	314	111	18
49		1			119				4	22	27		66	49		19
69					153				9	49	38		79	47		20
17				2	228			54	6	68	4	120	34	21		21
43			1	2	182			32	10	31	7	51	46	74		22
60		3		2	221			37	14	51	51	7	107	42		23
97				1	167				7	32	34	2	79	106		24
81		1			161			4	9	25	48	3	59	89		25
112				1	170			4	12	48	41		73	86		26
63				3	112			7	16	28	25	1	54	58		27
22					136			36	13	7	29	1	68	31		28
113				2	275			25	17	32	151	2	111	69		29
56			1	2	146			1	6	11	43		82	50		30
182		1		4	357			15	21	71	174	2	173	84		31
189	1,113	22	6	2	1			5	61	657	82		152	368		18
38	276	8						4	17	183	5		28	89		32
27	367	8	2	2				1	16	228	26		41	89		33
124	470	6	4		1				28	246	51		83	190		34
981	8	12	14	20,799	85			256	167	26,019	829	19	435	552	193	
38				173					11	104	23		17	53		35
				370				3		371	1		1			36
1	1			627				6		627	2			3		37
4				303				2		301	2			6		38
				302					1	301						39
2				489				3		488	4					40
9	7		4	223						206	15		3	18		41
11		1		124				19	3	67	33		33	5		42
5			1	200				1		200	5			1		43
				600				7		607						44
1				266						267						45
21				202				4		185	9			20		46
			3	532						534	1					47
37		2	2	242				23	10	177	27		34	36		48
				256						253	1		2			49
				332						338	3					50
				750				1		737	17		12			51
		1		362						350	21					52

TABLE IX.—Deaths; Civil Conditions, Places of Birth, and Religions.

Number.	DISTRICTS.	Total Deaths — Total Décès.	Married. — Mariés.			Widowed. — Veuvage.			Children and Unm. — Enfants et non-m.		
			M.	F.	Total.	M.	F.	Total.	M.	F.	T
			—	—		—	—		—	—	
			H.	F.		H.	F.		H.	F.	
1	Hochelaga . . . . .	2,179	130	135	265	29	58	87	959	868	
2	Huntingdon . . . . .	204	30	29	59	20	26	46	48	51	
3	Iberville . . . . .	182	25	24	49	6	15	21	64	48	
4	Jacques-Cartier . . . . .	252	28	17	45	6	7	13	111	83	
5	Joliette . . . . .	532	46	34	80	8	16	24	227	201	
6	Kamouraska . . . . .	329	44	34	78	12	10	22	121	108	
7	Laprairie . . . . .	250	29	26	55	13	19	32	88	75	
8	L'Assomption . . . . .	385	27	30	57	13	11	24	148	156	
9	Laval . . . . .	198	13	24	37	6	7	13	81	67	
10	Lévis . . . . .	538	55	47	102	22	22	44	212	180	
11	L'Islet . . . . .	240	23	20	43	7	17	24	72	101	
12	Lotbinière . . . . .	401	34	42	76	19	21	40	143	142	
13	Maskinongé . . . . .	276	17	30	47	7	13	20	112	97	
14	Mégantic . . . . .	546	43	42	85	16	18	34	207	220	
15	Missisquoi . . . . .	227	40	34	74	11	17	28	63	62	
16	Montcalm . . . . .	274	22	20	42	10	14	24	106	102	
17	Montmagny . . . . .	306	21	33	54	9	16	25	130	97	
18	Montmorency . . . . .	328	20	26	46	12	11	23	130	129	
19	Montreal . . . . .	3,458	287	209	496	85	168	253	1,411	1,298	
20	Napierville . . . . .	215	23	28	51	6	5	11	82	71	
21	Nicolet . . . . .	592	45	59	104	18	34	52	258	178	
22	Ottawa, County—Comté . . . . .	1,022	92	76	168	30	42	72	427	355	
23	Pontiac . . . . .	243	39	39	78	10	13	23	73	69	
24	Portneuf . . . . .	614	50	49	99	19	23	42	246	227	
25	Quebec, City—Cité . . . . .	1,791	155	108	263	52	94	146	665	717	
26	Quebec, County—Comté . . . . .	439	38	47	85	24	26	50	162	142	
27	Richelieu . . . . .	369	40	45	85	14	27	41	128	115	
28	Richmond and Wolfe . . . . .	525	49	46	95	10	13	23	233	174	
29	Rimouski . . . . .	526	46	54	100	17	19	36	205	185	
30	Rouville . . . . .	320	26	24	50	6	20	25	117	128	
31	St. Hyacinthe . . . . .	469	50	45	95	20	23	43	170	161	
32	St. Jean . . . . .	168	23	11	34	7	16	23	59	52	
33	St. Maurice . . . . .	238	26	20	46	11	13	24	88	80	
34	Shefford . . . . .	335	41	50	91	18	11	29	111	104	
35	Sherbrooke . . . . .	275	23	18	41	7	14	21	119	94	
36	Soulanges . . . . .	175	20	19	39	9	10	19	57	60	
37	Stanstead . . . . .	263	40	41	81	10	19	29	85	68	
38	Temiscouata . . . . .	410	40	30	70	9	18	27	163	150	
39	Terrebonne . . . . .	447	39	27	66	12	10	22	196	162	
40	Trois-Rivières . . . . .	201	13	13	26	8	9	17	73	65	
41	Vaudreuil . . . . .	209	21	14	35	5	9	14	88	72	
42	Verchères . . . . .	301	27	39	66	12	10	22	118	95	
43	Yamaska . . . . .	297	25	28	53	8	17	25	113	106	
	<b>The Territories . . . . .</b>	<b>*489</b>	<b>52</b>	<b>61</b>	<b>113</b>	<b>9</b>	<b>7</b>	<b>16</b>	<b>217</b>	<b>143</b>	
44	Alberta . . . . .	117	17	15	32	2	2	4	48	32	
45	Assiniboia, East—Est . . . . .	174	14	29	43	3	3	6	79	46	
46	Assiniboia, West—Ouest . . . . .	83	11	6	17	2	1	3	36	27	
47	Saskatchewan . . . . .	115	10	11	21	2	1	3	54	37	
	<b>†Unorganized Territories . . . . .</b>										

\* No death returns from Indian population. † No returns.

TABLEAU IX.—Décès par État Civil, Lieux de Naissance et Cultes.

Places of Birth of the Dead. Lieux de Naissance des Décédés.									Religions of the Dead. Religions des Décédés.							Nombre.
British Isles. Iles Britan.	Prince Edw. Island Ile du Prince Ed.	Nova Scotia Nouv. Ecosse.	New Brunswick Nouv. Brunswick.	Quebec.	Ontario.	Manitoba.	British Col. Col. Bri. tan.	Others and not given. Autres et non don'és	Baptists. Catholiques Romains.	Roman Catholics. Eglise d'An-gle-terre.	Ch.' of Eng-land. Luthériens	Lutherans. Méthodistes	Methodists. Pres-byté-riens	Pres-byterians Autres et non don'és	Others and not given. Autres et non don'és	
69		2	1	2,098	9				1	2,022	92	4	20	40		1
62				139	1			2		82	32		31	57	2	2
1				181						177	3		2			3
5				247					1	239	4	1		7		4
2				530						532						5
				329						329						6
1				248				1	1	245	3		1			7
2				383						380	2		2	1		8
				197				1		196	2					9
6				532						535	3					10
				240						240						11
3				398						397	3		1			12
				274				2		276						13
32				507				7		492	24		15	15		14
18		1		197	1			10	4	131	51		34	1	6	15
12				262						266	7		1			16
				306						306						17
3				325						328						18
303		2		3,060	28			65	23	2,990	185	5	68	149	38	19
1				212				2		208	3		2	2		20
1				591						592						21
54				938	22			8	12	930	23	3	17	37		22
37		1	1	185	16			3	5	147	39	1	24	24	3	23
3				611						609	3			2		24
86		2	2	1,685	3			13	1	1,702	54	5	7	16	6	25
12				425	1			1		430	6			3		26
3				366						367	1			1		27
27				484				14	7	430	32		25	18	13	28
1				521				4		517			2	7		29
3				315				2	1	314	3		1		1	30
1				464				4		469						31
11				157					3	148	12		4	1		32
				230				8		238						33
15				319				1	1	267	23		20	5	19	34
17				251				7		226	27		5	11	6	35
3				169	2			1		170				5		36
16				221	2			24	21	132	21		48	2	39	37
				410						410						38
6				441					1	438	3		1	3	1	39
2				198				1		200	1					40
2				207						203	2		1	3		41
				301						300			1			42
				292				5		296	1					43
59	2	4	4	14	57	51		298	13	108	160	33	76	82	17	
17		3	1	11	12	9		64	2	35	29	1	19	20	11	44
29	2		1	2	29	21		90	7	32	40	20	25	46	4	45
11			1	1	13	2		55	4	3	30	11	17	16	2	46
2		1	1		3	19		89		38	61	1	15			47

\* Pas de retours de décès de la population Indienne. † Pas de retours.



---

---

**TABLE X.**

**OCCUPATIONS FOLLOWED DURING LIFE BY THE DEAD.**

---

**TABLEAU X.**

**OCCUPATIONS SUIVIES DURANT LA VIE PAR LES DÉCÉDÉS.**

---

---



TABLE X.—Occupations followed during life by the Dead.

Number.	DISTRICTS.	Total Deaths.											Nombre.
		Total Décédés	Agricultural. Agricole.	Commercial. Commerciale.	Domestic. Domestique.	Industrial. Industrielle.	Professional. Professionals.	Labourers. Journaliers.	Not Classed. Non Classés.				
	<b>CANADA</b> .....	67,688	27,839	7,041	1,413	10,279	1,825	9,775	9,516				
	<b>British Columbia</b> .....	1,361	292	213	41	296	39	134	346				
1	Cariboo.....	156	28	6	1	33		29	59	1			
2	New Westminster.....	256	49	42	9	52	14	22	68	2			
3	Vancouver.....	432	35	89	8	91	8	20	181	3			
4	Victoria.....	219	23	55	20	50	12	43	16	4			
5	Yale.....	298	157	21	3	70	5	20	22	5			
	<b>Manitoba</b> .....	1,580	785	124	30	115	40	177	399				
6	Lisgar.....	278	192	14	8	11		17	36	6			
7	Marquette.....	300	227	13	2	14	14	28	32	7			
8	Provencher.....	260	158	9	8	17	10	56	2	8			
9	Selkirk.....	444	182	23		8	9	11	211	9			
10	Winnipeg, City—Cité.....	298	26	65	12	65	7	65	58	10			
	<b>New Brunswick</b> .....	4,294	2,058	463	126	487	105	489	566				
11	Albert.....	160	83	13	3	25	5	7	24	11			
12	Carleton.....	276	107	17	7	31	7	8	99	12			
13	Charlotte.....	340	152	86	5	38	8	22	29	13			
14	Gloucester.....	272	184	36	5	12	1	19	15	14			
15	Kent.....	345	276	11	11	9	2	31	5	15			
16	King's.....	336	187	9	16	28	6	15	75	16			
17	Northumberland.....	395	120	28	5	29	5	73	45	17			
18	Queen's.....	135	93	9		10	1	5	17	18			
19	Restigouche.....	62	17	7	2	9		5	29	19			
20	St. John, City—Cité.....	398	16	72	19	71	27	79	114	20			
21	St. John, County—Comté.....	377	57	59	18	69	11	79	84	21			
22	Sunbury.....	95	75	4	1	4	2	8	1	22			
23	Victoria.....	290	214	10	3	16	4	40	3	23			
24	Westmoreland.....	558	296	60	17	93	11	61	20	24			
25	York.....	345	181	42	14	43	13	37	15	25			
	<b>Nova Scotia</b> .....	6,563	2,684	1,431	185	1,252	172	439	499				
26	Annapolis.....	241	126	43	13	31	9	19		25			
27	Antigonish.....	230	171	4	10	29	3	9	4	27			
28	Cape Breton.....	448	181	70	6	134	14	35	8	28			
29	Colchester.....	383	187	32	7	67	10	37	43	29			
30	Cumberland.....	471	191	35	15	173	8	44	5	30			
31	Digby.....	264	146	51	5	45	4	10	3	31			
32	Guysborough.....	241	112	84	4	28	2	6	5	32			
33	Halifax, City—Cité.....	848	17	250	30	236	46	102	167	33			
34	Halifax, County—Comté.....	560	216	152	12	88	13	31	48	34			
35	Hants.....	323	157	27	14	77	13	28	7	35			
36	Inverness.....	385	297	39	11	21	6	6	5	36			
37	King's.....	248	134	23	6	35	8	24	18	37			
38	Lunenburg.....	362	184	107	2	35	4	10	20	28			
39	Pictou.....	478	221	50	21	113	15	34	24	39			
40	Queen's.....	181	45	51	6	41	3	25	10	40			
41	Richmond.....	246	80	135	9	8	4	5	5	41			
42	Shelburne.....	197	25	121	3	28	3	7	10	42			
43	Victoria.....	135	101	30	3	17	2		2	43			
44	Yarmouth.....	302	93	127	8	46	5	7	16	44			





---

---

**TABLE X.**

**OCCUPATIONS FOLLOWED DURING LIFE BY THE DEAD.**

---

**TABLEAU X.**

**OCCUPATIONS SUIVIES DURANT LA VIE PAR LES DÉCÉDÉS.**

---

---

TABLE X.—Occupations followed during life by the Dead.

Number.	DISTRICTS.	Total Deaths.											Nombre.		
		Total Décédés	Agricultural.	Agricole.	Commercial.	Commerciale.	Domestic.	Domestique.	Industrial.	Industrielle.	Professional.	Professionals.		Labourers.	Journaliers.
	<b>CANADA</b> .....	67,688	27,839	7,041	1,413	10,279	1,825	9,775	9,516						
	<b>British Columbia</b> .....	1,361	292	213	41	296	39	134	346						
1	Cariboo.....	156	28	6	1	33		29	59	1					
2	New Westminster.....	256	49	42	9	52	14	22	68	3					
3	Vancouver.....	432	35	89	8	91	8	20	181	3					
4	Victoria.....	219	23	55	20	50	12	43	16	4					
5	Yale.....	298	157	21	3	70	5	20	22	5					
	<b>Manitoba</b> .....	1,580	785	121	30	115	40	177	309						
6	Lisgar.....	278	192	14	8	11		17	35	6					
7	Marquette.....	300	227	13	2	14	14	28	2	7					
8	Provencher.....	260	158	9	8	17	10	56	2	8					
9	Selkirk.....	444	182	23		8	9	11	211	9					
10	Winnipeg, City—Cité.....	298	26	65	12	65	7	65	58	10					
	<b>New Brunswick</b> .....	4,294	2,058	463	126	487	105	489	566						
11	Albert.....	160	83	13	3	25	5	7	24	11					
12	Carleton.....	276	107	17	7	31	7	8	99	12					
13	Charlotte.....	340	152	86	5	38	8	22	29	13					
14	Gloucester.....	272	184	36	5	12	1	19	15	14					
15	Kent.....	345	276	11	11	9	2	31	5	15					
16	King's.....	336	187	9	16	28	6	15	75	16					
17	Northumberland.....	305	120	28	5	29	5	73	45	17					
18	Queen's.....	135	93	9		10	1	5	17	18					
19	Restigouche.....	62	17	7	2	9	2	5	20	19					
20	St. John, City—Cité.....	398	16	72	19	71	27	79	114	20					
21	St. John, County—Comté.....	377	57	59	18	69	11	79	84	21					
22	Sunbury.....	95	75	4	1	4	2	8	1	22					
23	Victoria.....	290	214	10	3	16	4	40	3	23					
24	Westmoreland.....	558	296	60	17	93	11	61	20	24					
25	York.....	345	181	42	14	43	13	37	15	25					
	<b>Nova Scotia</b> .....	6,563	2,684	1,431	185	1,252	172	459	400						
26	Annapolis.....	241	126	43	13	31	9	19		26					
27	Antigonish.....	230	171	4	10	29	3	9	4	27					
28	Cape Breton.....	448	181	70	6	134	14	35	8	28					
29	Colchester.....	383	187	32	7	67	10	37	43	29					
30	Cumberland.....	471	191	35	15	173	8	44	5	30					
31	Digby.....	264	146	51	5	45	4	10	3	31					
32	Guysborough.....	241	112	84	4	28	2	6	5	32					
33	Halifax, City—Cité.....	848	17	250	30	236	46	102	167	33					
34	Halifax, County—Comté.....	590	216	152	12	88	13	31	48	34					
35	Hants.....	323	157	27	14	77	13	28	7	35					
36	Inverness.....	385	297	39	11	21	6	6	5	36					
37	King's.....	248	134	23	6	35	8	24	18	37					
38	Launenburg.....	362	184	107	2	35	4	10	20	38					
39	Pictou.....	478	221	50	21	113	15	34	24	39					
40	Queen's.....	181	45	51	6	41	3	25	10	40					
41	Richmond.....	246	80	135	9	8	4	5	5	41					
42	Shelburne.....	197	25	121	3	28	3	7	10	42					
43	Victoria.....	155	101	30	3	17	2	2	2	43					
44	Yarmouth.....	302	93	127	8	46	5	7	16	44					

TABLEAU X.—Occupations suivies durant la vie par les Décédés.

Number.	DISTRICTS.	Total Deaths.	Occupations										Total Décédés	Nombre.	
		Total	Agricultural.	Agricole.	Commercial.	Commerciale.	Domestic.	Domestique.	Industrial.	Industrielle.	Professional.	Professionals.			Labourers.
	<b>Ontario.....</b>	<b>23,909</b>	<b>10,297</b>	<b>2,121</b>	<b>656</b>	<b>3,700</b>	<b>724</b>	<b>2,786</b>	<b>3,625</b>						
1	Addington.....	243	158	5	6	23	2	23	26	1					
2	Algoma.....	481	127	64	8	119	14	92	57	2					
3	Bothwell.....	269	151	6	1	22	.....	22	67	3					
4	Brant, North—Nord.....	182	119	10	1	18	3	10	21	4					
5	Brant, South—Sud.....	312	129	27	6	77	17	37	19	5					
6	Brockville.....	195	50	24	2	43	6	20	50	6					
7	Bruce, East—Est.....	184	125	9	4	27	4	8	7	7					
8	Bruce, North—Nord.....	244	131	10	7	31	2	13	50	8					
9	Bruce, West—Ouest.....	160	88	12	1	16	9	6	28	9					
10	Cardwall.....	163	106	5	2	12	5	22	11	10					
11	Carleton.....	234	107	12	4	27	5	37	42	11					
12	Cornwall and Stormont.....	338	150	17	11	71	11	53	25	12					
13	Dundas.....	236	147	11	2	29	6	16	25	13					
14	Durham, East—Est.....	189	85	24	2	30	12	34	2	14					
15	Durham, West—Ouest.....	184	97	19	6	25	5	26	6	15					
16	Elgin, East—Est.....	284	108	47	4	50	11	33	31	16					
17	Elgin, West—Ouest.....	242	163	5	2	27	3	19	23	17					
18	Essex, North—Nord.....	405	184	61	15	35	12	56	42	18					
19	Essex, South—Sud.....	257	151	10	4	17	3	21	51	19					
20	Frontenac.....	201	101	7	7	15	5	15	51	20					
21	Glengarry.....	309	191	18	37	21	5	18	19	21					
22	Grenville, South—Sud.....	152	90	11	.....	15	6	15	15	22					
23	Grey, East—Est.....	270	187	11	4	30	10	25	3	23					
24	Grey, North—Nord.....	228	109	8	9	25	4	10	63	24					
25	Grey, South—Sud.....	221	142	10	5	22	1	8	33	25					
26	Haldimand.....	164	114	10	4	14	5	12	5	26					
27	Halton.....	275	162	11	7	26	7	35	27	27					
28	Hamilton, City—Cité.....	644	20	124	21	217	38	115	109	28					
29	Hastings, East—Est.....	232	144	14	.....	23	2	49	.....	29					
30	Hastings, North—Nord.....	201	127	7	16	12	4	8	27	30					
31	Hastings, West—Ouest.....	183	28	20	3	21	3	18	90	31					
32	Huron, East—Est.....	154	98	7	3	15	1	23	7	32					
33	Huron, South—Sud.....	172	121	7	1	16	3	10	14	33					
34	Huron, West—Ouest.....	188	104	16	6	24	4	12	22	34					
35	Kent.....	346	210	25	2	41	3	53	12	35					
36	Kingston, City—Cité.....	278	6	26	2	51	14	18	161	36					
37	Lambton, East—Est.....	253	159	17	1	26	3	43	4	37					
38	Lambton, West—Ouest.....	230	81	25	5	36	10	40	33	38					
39	Lanark, North—Nord.....	166	128	3	3	12	1	19	.....	39					
40	Lanark, South—Sud.....	210	132	16	4	30	5	21	2	40					
41	Leeds and Grenville, North—Nord.....	146	59	22	8	22	2	10	23	41					
42	Leeds, South—Sud.....	277	172	10	1	28	6	13	47	42					
43	Lennox.....	143	43	6	24	16	4	6	44	43					
44	Lincoln and Niagara.....	231	61	30	3	48	15	34	40	44					
45	London, City—Cité.....	295	5	52	9	57	15	121	36	45					
46	Middlesex, East—Est.....	276	125	9	2	39	3	33	65	46					
47	Middlesex, North—Nord.....	201	126	10	5	14	9	21	16	47					
48	Middlesex, South—Sud.....	222	156	10	2	13	11	7	23	48					
49	Middlesex, West—Ouest.....	177	95	18	1	21	5	14	23	49					
50	Monck.....	174	85	10	5	14	7	4	49	50					
51	Muskoka and Parry Sound.....	262	163	12	5	17	1	54	10	51					
52	Nipissing.....	160	78	11	4	12	1	54	.....	52					
53	Norfolk, North—Nord.....	198	146	6	2	8	3	32	1	53					
54	Norfolk, South—Sud.....	144	71	8	16	17	4	3	25	54					
55	Northumberland, East—Est.....	290	166	26	5	36	12	17	28	55					
56	Northumberland, West—Ouest.....	180	96	11	1	17	4	26	25	56					
57	Ontario, North—Nord.....	233	132	10	2	14	2	12	61	57					
58	Ontario, South—Sud.....	186	75	17	3	37	6	29	19	58					
59	Ontario, West—Ouest.....	187	83	8	2	18	4	17	55	59					
60	Ontario, City—Cité.....	678	30	110	28	164	81	120	145	60					
61	Ontario, North—Nord.....	269	140	19	5	63	10	24	8	61					
62	Ontario, South—Sud.....	253	94	13	33	32	3	14	64	62					
63	.....	207	112	12	4	18	7	14	40	63					

TABLE X.—Occupations followed during life by the Dead.

Number.	DISTRICTS.	Total Deaths.	Occupations.										Not Classified.	Non Classified.
		Total Décédés	Agricultural.	Agricole.	Commercial.	Commerciale.	Domestic.	Domestique.	Industrial.	Industrielle.	Professional.	Professionals.		
1	Perth, North—Nord	270	121	28	3	41	6	20	5					
2	Perth, South—Sud	187	123	9	5	21	8	17						
3	Peterborough, East—Est	222	134	8	31	4	32	1						
4	Peterborough, West—Ouest	174	45	20	12	39	8	19	31					
5	Prescott	377	174	17	26	30	10	37	31					
6	Prince Edward	232	92	17	18	26	3	23	31					
7	Renfrew, North—Nord	257	124	24	7	32	2	21	47					
8	Renfrew, South—Sud	221	136	10	7	17	7	45	47					
9	Russell	444	287	28	7	47	5	52	11					
10	Simcoe, East—Est	347	134	18	22	39	5	35	94					
11	Simcoe, North—Nord	251	109	15	3	28	8	29	54					
12	Simcoe, South—Sud	217	131	15	4	23	4	32	4					
13	Toronto, City—Cité	1,809	65	385	39	486	78	175	581					
14	Victoria, North—Nord	169	127	8	2	17	2	13						
15	Victoria, South—Sud	222	123	18	4	31	13	31						
16	Waterloo, North—Nord	301	112	13	10	66	5	50	44					
17	Waterloo, South—Sud	260	99	27	7	59	4	50	15					
18	Welland	323	128	43	19	51	6	40	34					
19	Wellington, Centre	265	151	24	3	49	9	29						
20	Wellington, North—Nord	247	133	20	13	39	5	12	22					
21	Wellington, South—Sud	287	141	14	8	51	4	34	37					
22	Wentworth, North—Nord	185	72	7	11	21	5	12	57					
23	Wentworth, South—Sud	194	83	8	1	25	3	7	67					
24	York, East—Est	415	103	51	7	99	21	77	57					
25	York, North—Nord	206	126	13	1	32	4	29	1					
26	York, West—Ouest	559	81	65	17	184	16	75	121					
	<b>Prince Edward Island</b>	<b>1,338</b>	<b>780</b>	<b>114</b>	<b>36</b>	<b>175</b>	<b>27</b>	<b>46</b>	<b>160</b>					
27	King's	326	214	34	13	33	1	5	28					
28	Prince	407	245	30	4	57	8	10	53					
29	Queen's	605	321	50	19	85	18	31	81					
	<b>Quebec</b>	<b>28,154</b>	<b>10,645</b>	<b>2,541</b>	<b>332</b>	<b>4,212</b>	<b>691</b>	<b>5,659</b>	<b>4,074</b>					
30	Argenteuil	211	74	5	4	18	8	15	87					
31	Bagot	373	263	9	1	26	2	27	42					
32	Beauce	635	447	11	2	36	5	50	84					
33	Beauharnois	309	101	36	6	75	2	44	42					
34	Bellechasse	302	176	15	2	16	2	13	77					
35	Berthier	494	311	52	5	44	7	48	27					
36	Bonaventure	243	160	38	1	12	3	19	10					
37	Brome	155	110	5	6	8	1	17	8					
38	Chambly	207	95	15		53	4	24	18					
39	Champlain	607	331	24	1	74	8	120	48					
40	Charlevoix	267	188	16		21	1	41						
41	Châteauguay	227	108	6	1	26	3	11	73					
42	Chicoutimi and Saguenay	535	283	76	2	47	11	104	15					
43	Compton	306	171	5	6	15	3	60	46					
44	Deux-Montagnes	256	94	3	2	11	2	80	64					
45	Dorchester	341	289	5	3	17	4	19	4					
46	Drummond and Arthabaska	766	355	31	4	51	7	175	141					
47	Gaspé	371	187	152		5	5	17	7					
48	Hochelega	2,179	92	259	43	641	54	644	444					
49	Huntingdon	204	143	13	3	27	2	14	3					
50	Iberville	182	59	18	1	10	3	57	31					
51	Jacques-Cartier	252	101	5	2	17	3	38	37					
52	Joliette	532	234	6	5	20	6	123	128					
53	Kamouraska	329	212	12	6	40	12	47						
54	Laprairie	250	119	27	3	13		73	11					
55	L'Assomption	385	119	4	7	12	3	138	107					
56	Laval	198	80	16		33	2	37	38					
57	Lévis	538	125	89	3	130	35	127	28					
58	L'Islet	240	154	9	1	16	4	46	1					
59	Lotbinière	401	235	12		32	4	70	4					

TABLEAU X.—Occupations suivies durant la vie par les Décédés.

Number.	DISTRICTS.	Total Deaths.	Agricultural.	Agriculture.	Commercial.	Commercial.	Domestic.	Domestic.	Industrial.	Industrielle.	Professional.	Professions.	Labourers.	Journaliers.	Not Classed.	Non Classés.	Nombre.
		Total Décédés	Agricole.	Agricole.	Commercial.	Commercial.	Domestic.	Domestic.	Industrial.	Industrielle.	Professional.	Professions.	Labourers.	Journaliers.	Not Classed.	Non Classés.	
1	Maskinongé.....	276	140	13	3	23	3	23	3	3	57	37	1				
2	Mégantic.....	546	250	27	2	53	4	156	54	2							
3	Misissquoi.....	227	105	11	4	31	10	20	46	3							
4	Montcalm.....	274	135	7	3	15	5	61	48	4							
5	Montmagny.....	306	141	35	1	29	2	56	42	5							
6	Montmorency.....	328	154	19	3	48	2	82	22	6							
7	Montreal.....	3,458	34	649	76	1,155	207	503	834	7							
8	Napierville.....	215	146	5	8	16	4	22	14	8							
9	Nicolet.....	592	406	26	5	35	4	80	36	9							
10	Ottawa, County—Comté.....	1,022	308	71	13	67	10	442	111	10							
11	Pontiac.....	243	134	2	2	27	2	39	39	11							
12	Portneuf.....	614	357	29	2	64	4	111	47	12							
13	Quebec, City—Cité.....	1,791	80	318	33	369	83	546	362	13							
14	Quebec, County—Comté.....	439	200	38	1	89	9	101	1	14							
15	Richelieu.....	369	115	26	4	77	12	85	50	15							
16	Richmond and Wolfe.....	525	266	26	.....	51	15	100	67	16							
17	Rimouski.....	526	328	24	2	36	11	75	50	17							
18	Rouville.....	320	148	11	4	21	9	66	61	18							
19	St. Hyacinthe.....	469	232	18	9	76	15	75	44	19							
20	St. Jean.....	168	64	7	2	21	6	65	3	20							
21	St. Maurice.....	238	108	15	.....	21	6	60	28	21							
22	Shefford.....	335	238	11	1	34	4	28	19	22							
23	Sherbrooke.....	275	56	30	5	64	6	53	61	23							
24	Soulanges.....	175	96	18	4	13	4	18	22	24							
25	Stanstead.....	263	161	8	2	39	9	38	6	25							
26	Temiscouata.....	410	173	47	2	60	13	58	57	26							
27	Terrebonne.....	447	209	14	4	24	6	120	76	27							
28	Trois-Rivières.....	201	20	32	4	43	9	69	24	28							
29	Vaudreuil.....	209	90	12	.....	11	5	52	39	29							
30	Verchères.....	301	129	10	14	41	6	25	76	30							
31	Yamaska.....	297	205	8	1	13	2	43	24	31							
<b>The Territories.....</b>		<b>*489</b>	<b>298</b>	<b>34</b>	<b>7</b>	<b>42</b>	<b>27</b>	<b>45</b>	<b>36</b>								
32	Alberta.....	117	47	11	1	12	10	14	22	32							
33	Assiniboia, East—Est.....	174	133	11	4	3	5	17	1	33							
34	Assiniboia, West—Ouest.*	33	49	6	.....	12	6	6	4	34							
35	Saskatchewan.....	115	69	6	2	15	6	8	9	35							
<b>†The Unorganized Territories.....</b>																	

\* No death returns from Indian population. † No returns.  
 \* Pas de retours de décès de la population Indienne. † Pas de retour.





---

---

**TABLE XI.**

**Causes of Death, with Ages and Sexes of the Dead.**

—

**TABLEAU XI.**

**Causes des Décès, avec Ages et Sexes des Décédés.**

---

---



TABLEAU XI.—Causes des Décès, avec Ages et Sexes des Décédés.

COLOMBIE-BRITANNIQUE.

Total under 5.		5 to 9.		10 to 14.		15 to 19.		20 to 24.		25 to 34.		35 to 44.		45 to 54.		55 to 64.		65 to 74.		75 to 99.		100 and over.	Not given	
Total au-dessous de 5.		5 à 9.		10 à 14.		15 à 19.		20 à 24.		25 à 34.		35 à 44.		45 à 54.		55 à 64.		65 à 74.		75 à 99.		100 et plus.	Non donnés.	
M.	F.	M.	F.	M.	F.	M.	F.	M.	F.	M.	F.	M.	F.	M.	F.	M.	F.	M.	F.	M.	F.	M.	F.	
H.	F.	H.	F.	H.	F.	H.	F.	H.	F.	H.	F.	H.	F.	H.	F.	H.	F.	H.	F.	H.	F.	H.	F.	
56	69	11	21	2	8	2	5	4	1	14	9	10	5	12	8	10	7	7	4	5	3	6	6	
1	1	1	1																			6	6	
4	2																					5	6	
9	16	5	9	2	1									1								4	3	
15	14	3	7	1	2	1	1	1	3	3	4	4	4	9	6	7	7	4	4	4	3	4	5	
6	10	1	3	1	3		1	3	3	8	2	2	1	2	1			1		1			6	
4	6						1																7	
17	20			1						1	1	1				2							8	
																							9	
		1			1													1					10	
		1					1			2								1					11	
												1		1									12	
										2	2					1							13	
																							14	
																							15	
	1																						16	
	1																						17	
										2		1		1									18	
										2		1		1									19	
																							20	
11	8	5	5	6	5	11	12	13	10	20	13	13	10	22	11	13	5	12	3	1			21	
		1				1		1	2	1	1							3					22	
																							23	
														2	7	4	2	1	3		1			24
2		1		1	1	2				1													25	
7	8	2	5	5	4	10	10	12	8	19	12	12	8	15	7	11	4	6	3				26	
2		1																					27	
																							28	
4	1					1		3		9		2		1	9	3	9	8	11	15		1	29	
																							30	
1																							31	
3	1					1		3		9		2		1									32	
															9	3	9	8	11	15		1	33	
																							34	
																							35	
83	66	11	11	5	7	3	7	7	3	25	16	26	11	27	9	28	7	19	8	11	4			
5	8	1	1	2		1	1			3	2	1		1		2							36	
										1										1			37	



TABLEAU XI.—Causes des Décès, avec Ages et Sexes des Décédés.

COLOMBIE-BRITANNIQUE—Suite.

Total under 5.		Ages.												100 and over.		Not given									
Total au-dessous de 5.		5 to 9.		10 to 14.		15 to 19.		20 to 24.		25 to 34.		35 to 44.		45 to 54.		55 to 64.		65 to 74.		75 to 99.		100 et plus.		Non donés.	
M.	F.	M.	F.	M.	F.	M.	F.	M.	F.	M.	F.	M.	F.	M.	F.	M.	F.	M.	F.	M.	F.	M.	F.	Nombre.	
H.	F.	H.	F.	H.	F.	H.	F.	H.	F.	H.	F.	H.	F.	H.	F.	H.	F.	H.	F.	H.	F.	H.	F.		
1																								1	
	1																							2	
7	11																							3	
3	1	1	1	1	3			1	1	6	1	5	3	7	1	8				2	1			4	
38	25	3	5	4	2	3	4	2	1	6	7	11	7	11	5	9	4	7	6	2	3			5	
1		1																						6	
7	8	2	1					1						1										7	
3												1				1	2							8	
																								9	
13	5	3						2	2		6	1	4	1	1		1	1	1		3			10	
											1	1	1											11	
			1								1	1	1											12	
6	6																							13	
																								14	
								1		1	1	2		3		1		3	1	1				15	
																								16	
																								17	
															1									18	
	1														1									19	
																								20	
2	3	4		3	2	9		8	1	22		14	4	6		10	2	1	1	2	1		1	21	
										1						1								22	
1	1			1								2	1			1								23	
		1	1										1								1			24	
	1	2		2	2	4		5	1	9		4	3	1		1	1			2				25	
																								26	
										2		2				2								27	
1	1	1				3		2		8		3		3		2	1	1						28	
																								29	
						1		1		2		1		1		2								30	
											2								1					31	
																1								32	
																								33	
84	75	6	8	6	6	6	3	5	5	10	6	17	3	12	11	12	4	2	3	5	1			34	
1		1				1	1				1	1		1	4	3	1		1					35	
			1			1		2				1		4	2				1	1	1			36	
31	31	1								1		4		4	2				1	1	1			37	
																								38	
52	44	4	7	6	5	5	2	3	5	9	5	11	3	7	5	9	3	1	2	1				38	
240	223	37	45	22	28	31	28	37	28	93	53	81	35	80	40	82	28	50	27	35	24		1	7	6



TABLEAU XI.—Causes des Décès, avec Ages et Sexes des Décédés.

MANITOBA.

Total under 5.		5 to 9.		10 to 14.		15 to 19.		20 to 24.		25 to 34.		35 to 44.		45 to 54.		55 to 64.		65 to 74.		75 to 99.		100 and over.		Not giv'n		
Total au-dessous de 5.		5 à 9.		10 à 14.		15 à 19.		20 à 24.		25 à 34.		35 à 44.		45 à 54.		55 à 64.		65 à 74.		75 à 99.		100 et plus.		Non donés.		
M.	F.	M.	F.	M.	F.	M.	F.	M.	F.	M.	F.	M.	F.	M.	F.	M.	F.	M.	F.	M.	F.	M.	F.	M.	F.	
H.	F.	H.	F.	H.	F.	H.	F.	H.	F.	H.	F.	H.	F.	H.	F.	H.	F.	H.	F.	H.	F.	H.	F.	H.	F.	
137	101	12	26	4	7	5	7	6	10	9	5	6	6	7	5	5	1	3	3	1	1	1	1	1	2	
5	5	2	1	1	1																				1	
7	3	2	3	1	1					1															2	
13	12	4	13	1	2			1																	3	
36	23	2	5	1	1			1	2	1		1		3		2			1				1		4	
																										5
																										6
12	11	1	2	2	2	4	7	4	7	8	4	4	5	1	4	1	2	2		1						7
11	7																									8
53	39	1	1										1	1	1											9
																										10
	1													1		1										11
																										12
			1																							13
				1					1			1		1		2										14
																										15
1																										16
1																										17
												1					1									18
																	1									19
												1														20
14	9	3	7	4	4	11	15	14	9	24	22	15	15	9	10	15	9	3	8	5						21
	1			1						1			1			1										22
																										23
1						1	1			2	1	3	2	6	2	7	3	3	2	4						24
																										25
13	8	3	7	3	3	9	15	14	9	21	21	12	12	3	8	7	6		6							26
																										27
						1																				28
21	12								6		15		8			1	1	4	3	16	11		1			29
																										30
																										31
21	12																									32
									6		15		8													33
																1	1	4	3	16	11		1			34
																										35
151	136	13	16	4	6	5	12	9	11	24	22	19	19	22	12	25	9	22	13	10	8				4	8
16	13	3	5				3	1		4	1	6	1	2		2				1						136
						1	1			1		1		2		2		2		1						37





TABLEAU XI.—Causes des Décès, avec Ages et Sexes des Décédés.

MANITOBA—Suite.

Ages.																		Nombre.					
Total under 5.	5 to 9.		10 to 14.		15 to 19.		20 to 24.		25 to 34.		35 to 44.		45 to 54.		55 to 64.		65 to 74.		75 to 99.		100 and over.	Not giv'n	
Total au-dessous de 5.	5 à 9.		10 à 14.		15 à 19.		20 à 24.		25 à 34.		35 à 44.		45 à 54.		55 à 64.		65 à 74.		75 à 99.		100 et plus.	Non don- nés.	
M. F.	M. F.	M. F.	M. F.	M. F.	M. F.	M. F.	M. F.	M. F.	M. F.	M. F.	M. F.	M. F.	M. F.	M. F.	M. F.	M. F.	M. F.		M. F.	M. F.	M. F.	M. F.	
H. F.	H. F.	H. F.	H. F.	H. F.	H. F.	H. F.	H. F.	H. F.	H. F.	H. F.	H. F.	H. F.	H. F.	H. F.	H. F.	H. F.	H. F.	H. F.	H. F.	H. F.	H. F.	H. F.	
							1							1	1		4		1	4			1 2
										1													2 3
16	6													1	1			2					1 4
2		1	2	1	1	1	1	3	5	5	1	5	4	6	3	2	2	2	1	2			4
61	57	5	7	2	4		6	3	5	9	6	6	6	6	6	6	6	6	6	6	6	6	5
1																							6
20	34	2	1		1																		7
4	3										1			1		3		2					8
13	10		1			1	1	2		2	2	1	2	3	1	3	2	2		1			9
						1				1													10
2	1			1				1	2	1	1	1	1	2	1		1	3	2	1			11
																							12
13	11																						13
1		2				1			1	2	2	2	2	1	4		2	2	2			1	14
									1	3				1									15
																							16
																							17
																							18
2	1						1							1									19
																							20
3	4	5	1	3		2		4	3	9	1	8		1		3	1		1			1	
		1								1		1											21
		1		1		1			1	1													22
1	2																						23
		1	2						1	3		2										1	24
																							25
2						1			1					1									26
																							27
	1	1	1	2				4	1	3		4				1							28
																							29
																							30
																							31
																							32
91	62	4	2	2	3	3	2	3	4	6	9	3	7	2	9	4	7	7	4	4	4		6 5
2	1		2		1				2		3		3		1	1	2	2	3	4	3		33
2	1									1		1		2									34
	1								1		1	1	2				1				1		35
39	23									1		1	1	1	2			3	1				4 1 36
																							37
28	36	4		2	2	3	2	3	1	4	5		1	1	5	3	4	2					2 4 38
418	324	37	52	17	20	26	36	36	43	72	74	52	55	41	36	58	29	39	32	35	24	1	1 12 15

TABLE XI.—Causes of Death, with Ages and Sexes of the Dead.  
NEW BRUNSWICK.

Number.	CAUSES OF DEATH.	CAUSES DES DÉCÈS.	Sexes.			Ages.							
			Males	Females	Totals	Under 1.		1 year.		2 years.		3 years.	
						Moins 1.	1 an.	2 ans.	3 an.				
			Hom- mes.	Fem- mes.	To- taux.	M. H.	F. F.	M. H.	F. F.	M. H.	F. F.	M. H.	F. F.
	<b>Zymotic</b>	<b>Zymotiques</b>	465	407	872	148	133	45	24	34	30	22	
1	Small-pox	Variole											
2	Measles	Rougeole	2	6	8		2			1		1	
3	Scarlet fever	Fièvre scarlatine	29	14	43	3	3	5	2	4	3	1	
4	Diphtheria	Diphthérie	43	65	108	4	10	3	2	4	4	5	
5	Catarrhal affections	Affections catharrales	187	150	337	50	34	16	10	17	12	11	
6	Typhus, enteric or typhoid and continued fevers	Typhus, fièvres typhoïdes et fièvres continues	51	41	92		1	1			1		
7	Whooping cough	Coqueluche	22	26	48	11	12	4	4	2	3	3	
8	Diarrhœal affections	Diarrhées	106	80	195	77	69	15	6	5	7	1	
9	Remittent fever	Fièvre rémittente											
10	Other malarial diseases	Malaria											
11	Syphilis	Syphilis	1		1			1					
12	Erysipelas	Erysipèle	11	5	16	1							
13	Puerperal fever	Fièvres puerperales		1	1								
14	Septicæmia	Septicémie	10	8	18					1			
15	Other zymotic diseases	Autres maladies zymotiques	3	2	5	2	2						
	<b>Parasitic</b>	<b>Parasitiques</b>	7	5	12	1	1	1		1	2	3	
16	Thrush	Aphthes		1	1			1					
17	Worms and other parasites	Vers and autres parasites	7	4	11	1		1		1	2	3	
	<b>Dietetic</b>	<b>Diététiques</b>											
18	Privation of food	Défaut d'alimentation											
19	Scurvy	Scorbut											
20	Alcoholism	Ivrognerie											
	<b>Constitutional</b>	<b>Constitutionnels</b>	351	366	717	4	5						
21	Rheumatism	Rhumatisme	15	13	28								
22	Purpura	Purpura											
23	Anæmia	Anémie	1	1	2	1							
24	Cancer	Cancer	48	36	84								
25	Scrofula and other forms of tuberculosis	Scrofules et autres formes de tubercule	1	3	4								
26	Phthisis	Phthisie	279	309	588	2	4						
27	Hydrocephalus	Hydrocéphalie	1	2	3		1						
28	Other constitutional diseases	Autres maladies constitutionnelles	6	2	8	1							
	<b>Developmental</b>	<b>D'Âges</b>	236	252	488	45	34						
29	Premature birth	Naissance prématurée											
30	Cyanosis	Cyanosis											
31	Malformations	Difformités											
32	At birth	À la naissance	45	34	79	45	34						
33	Child birth	Accouchement		31	31								
34	Old age	Vieillesse	191	187	378								
35	Other developmental	Autres malad. d'âges											
	<b>Local</b>	<b>Locales</b>	802	654	1,456	120	115	49	36	32	36	23	
36	Cerebro-spinal affections	Affections cérébro-spinales	123	102	225	28	24	7	7	12	6	3	
37	Apoplexy	Apoplexie	14	5	19								

TABLEAU XI.—Causes des Décès, avec Ages et Sexes des Décédés.

NOUVEAU-BRUNSWICK.

Total under 5.		5 to 9.		10 to 14.		15 to 19.		20 to 24.		25 to 34.		35 to 44.		45 to 54.		55 to 64.		65 to 74.		75 to 99.		100 and over.		Not giv'n				
Total au-dessous de 5.		5 à 9.		10 à 14.		15 à 19.		20 à 24.		25 à 34.		35 à 44.		45 à 54.		55 à 64.		65 à 74.		75 à 99.		100 et plus.		Non don- nés.				
M.	F.	M.	F.	M.	F.	M.	F.	M.	F.	M.	F.	M.	F.	M.	F.	M.	F.	M.	F.	M.	F.	M.	F.	M.	F.	Nombre.		
H.	F.	H.	F.	H.	F.	H.	F.	H.	F.	H.	F.	H.	F.	H.	F.	H.	F.	H.	F.	H.	F.	H.	F.	H.	F.			
292	223	43	47	16	16	15	9	13	25	21	18	6	18	15	5	19	16	30	13	16	15			1	3	1		
2	3	1					1		1																	2		
18	9	8	4	2	1				1																	3		
18	27	16	23	3	4	5		1	5		2				1					2						4		
103	71	13	11	5	5	5	6	5	4	5	7	2	8	3	3	10	12	23	9	12	13			1	1	5		
1	3	5	3	6	6	4	2	7	15	14	7	3	2	5	1	4	2	2								6		
22	24		2																							7		
100	83	1	3										1	1		2	1	1	1	1						8		
																										9		
																										10		
1																										11		
1											1	3	2		2	1	3			1	2					12		
										1	1			4	4		1		1	1	2					13		
1	1									1	1			4	4		1		1	1	2					14		
						1																				15		
2	2					1																				16		
6	4		1																1							17		
1																										18		
6	3		1																1							19		
																										20		
																										21		
5	6	4	5	6	23	23	38	50	42	67	91	46	44	42	40	37	35	45	26	25	15			2	21			
					4			2		1	1	1	1		1	1	3	6	2	5						22		
1																										23		
								1		1	1	3	6	5	9	14	8	16	8	8	4					24		
			1																							25		
3	5	4	4	5	17	23	38	47	40	63	89	41	37	36	30	20	22	23	16	12	11			2	26			
	1				1											1										27		
1				1				2	2					1		1										28		
45	34							7		17		5		2		3	23	28	166	151	2	4			1	29		
																											30	
																											31	
45	34							7		17		5		1												1	32	
																1		3	23	28	166	151	2	4		1	33	
																											1	34
																											1	35
218	38	32	9	28	26	33	22	22	48	38	41	41	56	47	88	56	142	71	93	65			1	3	1	36		
47	13	11	3	9	4	7	3	4	4	3	8	5	9	3	11	4	6	7	6	2						1	37	
									1		1		1	1	3		4	1	4	3							1	



TABLEAU XI.—Causes des Décès, avec Ages et Sexes des Décédés.

NOUVEAU-BRUNSWICK—Suite.

Total under 5.		5 to 9.		10 to 14.		15 to 19.		20 to 24.		25 to 34.		35 to 44.		45 to 54.		55 to 64.		65 to 74.		75 to 99.		100 and over.		Not given.			
Total au-dessous de 5.		5 à 9.		10 à 14.		15 à 19.		20 à 24.		25 à 34.		35 à 44.		45 à 54.		55 à 64.		65 à 74.		75 à 99.		100 et plus.		Non don- nés.			
M.	F.	M.	F.	M.	F.	M.	F.	M.	F.	M.	F.	M.	F.	M.	F.	M.	F.	M.	F.	M.	F.	M.	F.	M.	F.		
H.	F.	H.	F.	H.	F.	H.	F.	H.	F.	H.	F.	H.	F.	H.	F.	H.	F.	H.	F.	H.	F.	H.	F.	H.	F.		
						2	1	1	1	2	1	1	1	2	4	11	6	24	12	19	16						
												1	1		1	1		1	2								
17	24		1	1	1	1	1	1	1	4	2			1	1	1				1					2		
2	3	3	1		3	2	7	4	3	5	4	7	10	9	14	16	13	36	19	24	16				4		
75	70	7	3	1	8	8	11	8	4	17	13	15	16	21	8	20	20	32	19	19	22				5		
1											1														6		
55	51	12	11		1									1					1						1		
3	4						1		2	5	3	2		1	4	7	2	3	2	1	1				8		
12	9	2	1	2		5	4	3	1	6	4	2	1	2	4	3	2	6		5	1				9		
3			1	1				1		1	1	1	3		4	3	2	6	4	3					10		
7	9																									11	
2		1	1	1	3	4	1	1	5	4	6	2	4	9	1	11	6	25	4	11	4				12		
												1														13	
																										14	
																										15	
																										16	
1			1		1																					17	
2	1															1										18	
1																										19	
8	4	10	1	6	2	18		21		17		8		6	1	5	1	6		4	1				20		
						1				4		3														21	
3	3																	1			1	1				22	
4		4		5	1	9		1		8		6			1											23	
																											24
																											25
																											26
																											27
1	1	4	1	1	1	6		9		4		4		5		3		6		1						28	
																											29
																											30
																											31
																											32
193	173	3	4	5	6	11	7	7	7	10	15	8	22	14	17	13	13	24	22	25	24				1		
2	1	1	1			2	2	1	1	1		1	2	1	7	6	2	4	8	10	7				6		
1	1			1	1	1		1	1		1	1		1				1	1	1					33		
2						1	1	1	1	2				1	3	1	1		1							34	
94	89		1		1	1						1	2	4	2	1	5	2	4	7	3				35		
																										36	
																										37	
94	82	2	2	4	4	7	3	4	4	7	12	5	17	5	7	5	6	16	9	7	14				1		
662	98	90	42	75	93	87	113	103	163	179	109	130	133	112	162	124	271	160	329	271	2	5	7	11	38		

TABLE XI.—Causes of Death, with Ages and Sex

## NOVA SCOTIA.

Number.	CAUSES OF DEATH.	CAUSES DES DÉCÈS.	Sexes.			Under 15 — Moins 15
			Males	Females	Totals	
			—	—	—	
			Hom- mes.	Fem- mes.	To- taux.	
			M.	F.		
			IL	PL		
	<b>Zymotic</b> .....	<b>Zymotiques</b> ....	748	671	1,419	168
1	Small-pox.....	Varicelle.....	1	1	2	1
2	Measles.....	Rougeole.....	66	72	138	22
3	Scarlet fever.....	Fièvre scarlatine.....	26	24	50	7
4	Diphtheria.....	Diphthérie.....	246	254	500	18
5	Catarrhal affections.....	Affections catarrhales.....	156	135	291	28
6	Typhus, enteric or typhoid and continued fevers.....	Typhus, fièvres typhoïdes et fièvres continues.....	78	45	123	3
7	Whooping cough.....	Coqueluche.....	48	41	89	30
8	Diarrhœal affections.....	Diarrhées.....	99	77	176	50
9	Remittent fever.....	Fièvre rémittente.....	3	3	6	1
10	Other malarial diseases.....	Malaria.....	1	1	2	1
11	Syphilis.....	Syphilis.....	1	1	2	1
12	Erysipelas.....	Erysipèle.....	7	10	17	1
13	Puerperal fever.....	Fièvres puerpérales.....	1	1	2	1
14	Septicæmia.....	Septicæmie.....	13	11	24	1
15	Other zymotic diseases.....	Autres maladies zymotiques.....	4	2	6	2
	<b>Parasitic</b> .....	<b>Parasitiques</b> ....	4	6	10	1
16	Thrush.....	Aphthas.....	1	2	3	1
17	Worms and other parasites.....	Vers et autres parasites.....	3	4	7	1
	<b>Dietetic</b> .....	<b>Diététiques</b> ....	2	2	4	1
18	Privation of food.....	Défaut d'alimentation.....	1	1	2	1
19	Scurvy.....	Scorbut.....	1	1	2	1
20	Alcoholism.....	Ivrognerie.....	1	1	2	1
	<b>Constitutional</b> .....	<b>Constitutionnelles</b> .....	545	728	1,273	5
21	Rheumatism.....	Rhumatisme.....	18	12	30	1
22	Purpura.....	Purpura.....	1	1	2	1
23	Anæmia.....	Anémie.....	1	1	2	1
24	Cancer.....	Cancer.....	66	89	155	1
25	Scrofula and other forms of tuberculosis.....	Scrofules et autres formes de tuberculose.....	19	6	25	1
26	Phthisis.....	Phthisie.....	446	619	1,065	4
27	Hydrocephalus.....	Hydrocéphalie.....	1	1	2	1
28	Other constitutional diseases.....	Autres maladies constitutionnelles.....	4	1	5	1
	<b>Developmental</b> .....	<b>D'Âges</b> .....	966	337	693	17
29	Premature birth.....	Naissance prématurée.....	1	1	2	1
30	Cyanosis.....	Cyanose.....	1	1	2	1
31	Malformations.....	Difformités.....	1	1	2	1
32	At birth.....	À la naissance.....	17	7	24	17
33	Child birth.....	Accouchement.....	1	30	31	1
34	Old age.....	Vieillesse.....	249	360	609	1
35	Other developmental.....	Autres malad. d'âges.....	1	1	2	1
	<b>Local</b> .....	<b>Locales</b> .....	1,127	974	2,101	229
36	Cerebro-spinal affections.....	Affections cérébro-spinales.....	137	140	277	35
37	Apoplexy.....	Apoplexie.....	15	11	26	1

TABLEAU XI.—Causes des Décès, avec Ages et Sexes des Décédés.

NOUVELLE-ECOSSE.

Total under 5.		5 to 9.		10 to 14.		15 to 19.		20 to 24.		25 to 34.		35 to 44.		45 to 54.		55 to 64.		65 to 74.		75 to 99.		100 and over.	Not given.
Totaux au-dessous de 5.		5 à 9.		10 à 14.		15 à 19.		20 à 24.		25 à 34.		35 à 44.		45 à 54.		55 à 64.		65 à 74.		75 à 99.		100 et plus.	Non don- nés.
M.	F.	M.	F.	M.	F.	M.	F.	M.	F.	M.	F.	M.	F.	M.	F.	M.	F.	M.	F.	M.	F.	M.	F.
H.	F.	H.	F.	H.	F.	H.	F.	H.	F.	H.	F.	H.	F.	H.	F.	H.	F.	H.	F.	H.	F.	H.	F.
378	309	118	125	40	43	31	29	36	27	31	29	20	19	15	11	24	16	25	27	29	35	1	1
55	40	3	8	4	4	1	6	1	6	2	1	3	1	1	1	2	1	1	1	1	1	1	1
13	13	12	8	2	1	1	1	2	1	1	1	1	1	1	1	1	1	1	1	1	1	1	1
116	121	78	87	27	25	12	12	9	2	1	2	2	2	1	1	1	1	1	1	1	1	1	1
58	28	9	7	1	2	9	6	9	7	11	16	8	7	2	8	13	9	12	19	24	25	1	1
4	3	6	3	6	7	8	4	17	6	14	7	5	5	10	2	4	4	4	3	1	1	1	1
45	34	3	6	1	1	1	1	1	1	1	1	1	1	1	1	1	1	1	1	1	1	1	1
82	63	7	4	1	1	1	1	3	2	2	1	2	1	1	2	2	2	4	2	2	2	2	2
												2	1	1	1	1	1	1	1	1	1	1	1
										1	1	1	1	1	1	1	1	1	1	1	1	1	1
1	2			1				1	1	1	1	1	1	1	1	1	2	1	2	1	4	1	1
1	3			2	1	1		2	2	1	2	1	1	1	1	2	4	1	4	1	1	1	1
3	2															1							
3	6	1																					
1	2																						
2	4	1																					
												1											1
												1											1
																							1
26	23	5	13	10	22	47	76	100	98	106	163	54	93	48	90	69	63	50	45	29	49	1	2
	2	2	1	1	1	4	1	4	1	1	1	1	1	1	2	1	4	2	4	3	3	1	2
										2	1	2	9	12	27	26	21	15	15	9	16		
3	2			1	1	1	1	1	1	1	1	2	1	1	1			1					
22	18	3	13	9	21	45	74	95	98	103	161	49	82	34	60	40	42	39	28	15	20	1	2
1	1																						
												1				2				1	1		
17	7					1	7	13	9	1	2	5	29	39	216	216	2	9					
17	7					1	7	13	9	1	2	5	29	39	216	216	2	9					
389	314	49	53	20	38	30	40	43	30	54	52	62	66	74	59	100	82	138	108	166	129	1	2
64	64	13	19	11	13	7	7	4	3	7	8	7	1	7	6	5	5	7	7	5	6		136
																							1
																							37

Nombre.





TABLEAU XI.—Causes des Décès, avec Ages et Sexes des Décédés.

NOUVELLE-ECOSSE—Suite.

		Ages.																				100 and over.		Not given		Nombre.	
Total under 5.		5 to 9.		10 to 14.		15 to 19.		20 to 24.		25 to 34.		35 to 44.		45 to 54.		55 to 64.		65 to 74.		75 to 99.		100 et plus.	Non donés.				
Total au-dessous de 5.		5 à 9.		10 à 14.		15 à 19.		20 à 24.		25 à 34.		35 à 44.		45 à 54.		55 à 64.		65 à 74.		75 à 99.		100 et plus.	Non donés.				
M.	F.	M.	F.	M.	F.	M.	F.	M.	F.	M.	F.	M.	F.	M.	F.	M.	F.	M.	F.	M.	F.	M.	F.				
H.	F.	H.	F.	H.	F.	H.	F.	H.	F.	H.	F.	H.	F.	H.	F.	H.	F.	H.	F.	H.	F.	H.	F.				
1						1	2		1	3	1	6	3	6	4	13	17	22	24	31	31			1	1	1	
										1					2											2	
60	50	3	1	1	1	2	2		1	2	2	2	1	1	2			2	2	4	2					1	3
4	4	5	6	1	7	4	8	5	3	6	9	10	15	10	10	28	15	33	18	38	29					4	
126	96	13	11	5	8	12	10	20	10	25	18	23	24	27	17	27	26	24	35	39	37					5	
2						1								1				2								6	
87	74	9	12		2							1	1					1								7	
5	1	1				2	3	1	1	2	1	5	3		3	3	5	6	3	1						8	
22	12	4	2	2	5	2	7	5	1	4	2	4	3	7	4	7	7	7	5	10	7					9	
												2		1				2		1						10	
4	2	1		1		1		2	1	1	4	2	3	3	3	2	8	8	7	9						11	
																											12
6	10																										13
5			2		1	1	1	4	7	5	2	2	9	7		11	5	20	1	24	4					14	
											4		1		4												15
															1	1											16
																											17
1								1							1												18
1	1							1													1						19
1																											20
16	7	7	4	28	2	53	4	82	6	70	2	39	1	18	2	16	1	11	6	7							
	1							1				1				1			1	1							21
1								1																			22
4	3		2	1			1			1										1							23
																											24
4	2	5		9	1	22	2	35	3	27		7		3		6		4		1						25	
2								1	1					1						1							26
								1	1					1													27
5	1	2	2	15	1	28	1	43	1	40	2	27	1	10	2	9	1	7	3	3						28	
																											29
														1													30
														1													31
																											32
222	192	7	13	7	6	6	10	13	8	10	18	15	25	17	28	26	26	28	39	26	30						1
5	1	1	1	1	2	1	1		1	2	4		4	3	10	5	5	13	16	6	9					33	
4	1			1	1			4		1	3			3		1	2	2	2		1					34	
185	157	3	5			1								1	2	5	5	7	9	11	8					35	
																											36
																											37
28	32	3	7	5	3	3	8	5	7	6	10	11	19	10	15	13	14	5	12	8	11					138	
1,031	858	187	208	105	111	167	160	274	176	271	277	191	213	172	191	237	193	281	264	473	480	2	11	5	5		

TABLE XI.—Causes of Death, with Ages and Sexes of the Dead.

ONTARIO.

Number.	CAUSES OF DEATH.	CAUSES DES DÉCÈS.	Sexes.			Ages.									
			Males	Females	Totals	Under 1.		1 year.		2 years		3 years		4 years	
						Moins 1.	1 an.	2 ans.	3 ans.	4 ans.					
			Hommes.	Femmes.	Totaux.	M.	F.	M.	F.	M.	F.	M.	F.	M.	F.
						H.	F.	H.	F.	H.	F.	H.	F.	H.	F.
	<b>Zymotic</b>	<b>Zymotiques</b>	2,181	2,095	4,276	665	569	151	160	116	107	84	84	52	67
1	Small-pox	Variole													
2	Measles	Rougeole	77	95	172	26	26	16	20	11	11	6	7	3	1
3	Scarlet fever	Fièvre scarlatine	105	123	228	19	18	15	12	16	18	19	17	5	14
4	Diphtheria	Diphthérie	356	380	736	25	19	25	29	30	30	43	37	34	35
5	Catarrhal affections	Affections catharrales	533	516	1,049	97	72	24	19	23	16	3	5	3	5
6	Typhus, enteric or typhoid and continued fevers	Typhus, fièvres typhoïdes et fièvres continues	359	284	643	4	9	2	9	9	5	3	7	5	6
7	Whooping cough	Coqueluche	97	106	203	76	71	13	19	3	5	2	2		2
8	Diarrhoeal affections	Diarrhées	522	459	981	402	340	52	49	19	19	7	4	1	4
9	Remittent fever	Fièvre rémittente		1	1										
10	Other malarial diseases	Malaria	21	19	40		1	1	1	2	1			1	
11	Syphilis	Syphilis	1	1	2										
12	Erysipelas	Erysipèle	36	57	93	6	7			1				2	
13	Puerperal fever	Fièvres puerpérales		12	12										
14	Septicæmia	Septicémie	64	68	132	5	3	1	1	1	1	1	1	1	
15	Other zymotic diseases	Autres maladies zymotiques	10	10	20	5	3	2	1	1	1			1	
	<b>Parasitic</b>	<b>Parasitiques</b>	16	18	34	12	11		1	1	2			1	1
16	Thrush	Aphthes	11	11	22	10	11								
17	Worms and other parasites	Vers et autres parasites	5	7	12	2			1	1	2			1	1
	<b>Dietetic</b>	<b>Diététiques</b>	13	2	15										1
18	Privation of food	Défaut d'alimentat'n	1	1	2										1
19	Scurvy	Scorbut													
20	Alcoholism	Ivrognerie	12	1	13										
	<b>Constitutional</b>	<b>Constitu'nelles</b>	1,541	1,766	3,307	56	44	32	16	12	12	3	9	6	4
21	Rheumatism	Rhumatisme	72	70	142	1									1
22	Purpura	Purpura													
23	Anæmia	Anémie	3	4	7		1								
24	Cancer	Cancer	268	310	578	2	1								
25	Scrofula and other forms of tuberculosis	Scrofules et autres formes de tubercule	8	9	17	1									1
26	Phthisis	Phthisie	1,146	1,339	2,485	29	27	21	9	9	8	2	7	3	1
27	Hydrocephalus	Hydrocéphalie	37	28	65	20	14	11	7	2	4	1	2	2	
28	Other constitutional diseases	Autres maladies constitutionnelles	7	6	13	3	1			1					
	<b>Developmental</b>	<b>D'Âges</b>	1,099	1,349	2,448	158	145								
29	Pre-mature birth	Naissance prématurée	4	6	10	4	6								
30	Cyanosis	Cyanosis	1		1	1									
31	Malformations	Difformités		1	1										
32	At birth	A la naissance	153	138	291	153	138								
33	Child birth	Accouchement		201	201										
34	Old age	Vieillesse	941	1,003	1,944										
35	Other developmental	Autres malad. d'âges													
	<b>Local</b>	<b>Locales</b>	5,051	4,084	9,135	1,162	846	287	234	172	163	88	103	72	52
36	Cerebro-spinal affections	Affections cérébro-spinales	583	488	1,071	186	133	51	43	33	48	12	23	18	12
37	Apoplexy	Apoplexie	122	80	202			1				1			

TABLEAU XI.—Causes des Décès, avec Ages et Sexes des Décédés.

ONTARIO.

Total under 5.		5 to 9.		10 to 14.		15 to 19.		20 to 24.		25 to 34.		35 to 44.		45 to 54.		55 to 64.		65 to 74.		75 to 99.		100 and over.		Not given.		Nombre.
Total au-dessous de 5.		5 à 9.		10 à 14.		15 à 19.		20 à 24.		25 à 34.		35 à 44.		45 à 54.		55 à 64.		65 à 74.		75 à 99.		100 et plus.		Non donnés.		
M.	F.	M.	F.	M.	F.	M.	F.	M.	F.	M.	F.	M.	F.	M.	F.	M.	F.	M.	F.	M.	F.	M.	F.	M.	F.	
H.	F.	H.	F.	H.	F.	H.	F.	H.	F.	H.	F.	H.	F.	H.	F.	H.	F.	H.	F.	H.	F.	H.	F.	H.	F.	
1,068	987	219	242	90	122	81	91	100	93	138	116	69	96	85	64	80	77	104	90	145	116	1	1	1	1	1
62	65	12	9	7	7	1	3	6	6	2	1	2	1	2	1	1	1	1	1	1	1	1	1	1	1	1
74	79	25	36	2	6	1	1	1	1	1	1	1	1	1	1	1	1	1	1	1	1	1	1	1	1	1
157	150	128	140	48	63	8	10	2	7	6	7	2	1	4	1	1	1	1	1	1	1	1	1	1	1	1
150	117	18	21	8	13	19	27	19	19	34	37	18	39	43	31	47	57	70	67	106	87	1	1	1	1	1
23	36	17	21	25	26	46	42	71	48	88	37	34	29	18	20	17	11	10	7	9	7	1	1	1	1	1
94	99	3	5	1	1	1	1	1	1	4	8	3	4	6	3	2	2	8	4	10	12	1	1	1	1	1
481	416	6	6	1	2	1	1	1	1	4	8	3	4	6	3	2	2	8	4	10	12	1	1	1	1	1
3	4	1	2	2	1	2	5	3	1	1	1	2	3	3	1	2	1	1	1	1	1	1	1	1	1	1
7	9	1	1	1	1	1	1	1	1	1	1	1	1	1	1	1	1	1	1	1	1	1	1	1	1	1
9	6	8	2	4	2	5	4	4	4	2	16	4	15	10	6	4	4	5	5	9	4	1	1	1	1	1
8	6	1	1	1	1	1	1	1	1	1	1	1	1	1	1	1	1	1	1	1	1	1	1	1	1	1
14	18	1	1	1	1	1	1	1	1	1	1	1	1	1	1	1	1	1	1	1	1	1	1	1	1	1
10	11	1	1	1	1	1	1	1	1	1	1	1	1	1	1	1	1	1	1	1	1	1	1	1	1	1
4	7	1	1	1	1	1	1	1	1	1	1	1	1	1	1	1	1	1	1	1	1	1	1	1	1	1
1	1	1	1	1	1	1	1	1	1	1	1	1	1	1	1	1	1	1	1	1	1	1	1	1	1	1
1	1	1	1	1	1	1	1	1	1	1	1	1	1	1	1	1	1	1	1	1	1	1	1	1	1	1
109	85	22	28	16	65	94	161	181	242	334	377	209	254	165	207	154	159	145	129	107	55	2	1	3	3	3
2	2	4	1	4	6	6	5	1	5	5	8	6	9	5	9	13	6	12	13	14	6	1	1	1	1	1
2	1	1	2	2	1	4	1	8	12	21	36	45	77	76	77	55	68	56	32	1	1	1	1	1	1	1
1	1	2	1	2	1	2	2	2	2	1	1	1	1	1	1	1	1	2	2	2	2	1	1	1	1	1
64	52	16	23	11	54	87	153	175	231	317	355	181	208	115	121	65	76	76	45	34	17	2	3	2	2	2
36	27	1	1	1	1	1	1	1	1	1	1	1	1	1	1	1	1	1	1	1	1	1	1	1	1	1
4	1	1	1	1	1	1	1	3	1	1	1	1	1	1	1	1	1	2	1	1	1	1	1	1	1	1
158	145	4	6	4	4	4	50	74	74	64	6	2	5	119	136	812	841	6	18	2	6	1	1	1	1	1
1	1	1	1	1	1	1	1	1	1	1	1	1	1	1	1	1	1	1	1	1	1	1	1	1	1	1
153	138	1	1	1	1	1	1	1	1	1	1	1	1	1	1	1	1	1	1	1	1	1	1	1	1	1
1	1	1	1	1	1	1	1	1	1	1	1	1	1	1	1	1	1	1	1	1	1	1	1	1	1	1
1	1	1	1	1	1	1	1	1	1	1	1	1	1	1	1	1	1	1	1	1	1	1	1	1	1	1
1,781	1,398	186	166	118	104	128	155	150	144	263	318	289	265	378	296	511	399	698	491	543	342	1	6	5	5	5
300	259	44	46	25	22	18	29	11	16	38	28	28	20	31	23	31	16	19	18	36	11	2	2	2	2	2
2	2	1	1	1	1	1	2	3	2	2	8	6	4	14	7	27	15	38	27	28	16	1	1	1	1	1



TABLEAU XI.—Causes des Décès, avec Ages et Sexes des Décédés.

ONTARIO—Suite.

Total under 5.		5 to 9.		10 to 14.		15 to 19.		20 to 24.		25 to 34.		35 to 44.		45 to 54.		55 to 64.		65 to 74.		75 to 99.		100 & over.		Not given.								
Total au-dessous de 5.		5 à 9.		10 à 14.		15 à 19.		20 à 24.		25 à 34.		35 à 44.		45 à 54.		55 à 64.		65 à 74.		75 à 99.		100 et plus.		Non-donnés.								
M.	F.	M.	F.	M.	F.	M.	F.	M.	F.	M.	F.	M.	F.	M.	F.	M.	F.	M.	F.	M.	F.	M.	F.	M.	F.	Nombre.						
H.	F.	H.	F.	H.	F.	H.	F.	H.	F.	H.	F.	H.	F.	H.	F.	H.	F.	H.	F.	H.	F.	H.	F.	H.	F.							
4	4	5	3	2	2	5	4	1	6	8	12	9	22	28	64	62	100	82	102	91					1	1						
262	216	4	4	8	6	3	7	6	9	7	14	7	13	5	3	6	2	3	2							2	3					
42	38	11	16	18	21	25	31	25	31	43	59	54	83	96	95	134	130	201	150	134	98			1		2	4					
640	498	39	44	26	21	31	40	45	51	83	101	82	63	99	68	114	81	158	117	105	91					5	6					
8	3	2	1	1	1	1	1	1	1	1	3	3	3	1	1	2	1	2	1	2	1	1			1	1	7	8				
214	170	31	24	7	3	2	1	1	1	1	3	2	1	1	2	1	2			1	1					1	6					
26	17	1	4	1	1	1	2	1	2	2	7	10	5	9	7	18	12	18	14	8	5					1	8					
171	113	33	13	24	22	37	18	29	15	41	30	33	27	21	20	27	23	31	26	35	13					2	9					
1	1	2	1	1	1	1	2	3	5	5	7	12	21	8	19	13	26	24	23	25	12	9			1	10	11	12				
24	9	1	2	1	1	2	3	5	5	7	12	21	8	19	13	26	24	23	25	12	9			1		1	11	12				
53	50	1												1	2	4			2									13	14			
10	13	10	8	4	3	6	13	14	9	26	33	28	18	52	20	51	22	98	21	77	5							14	15			
						2	3				4		7		7		2		1									15	16			
																1	1												17	18		
		1	1	2				1		1		2								1	1	1						19	20			
4	7					2				1	4	1		2		2	1	3	1	1	1							21	22			
	1	1				1	1				1		1			1													23	24		
81	34	65	14	61	14	77	12	91	14	140	15	79	12	81	10	58	12	59	20	35	22	1		1				25	26			
	1	1	1	2	2	9		1		2	1		1		4		1	1	3	1	3	1							27	28		
1	2	1	2	2	9			1		4	1		3		2		1	4		4									29	30		
21	13	5	8	2				2	3	1	1		1		1		4		4		1								31	32		
5	1	2	1	1	1			1	1	3	1		1		1	1	2	1	2	1	1								33	34		
24	3	31	2	25	6	28	7	32	4	29	2	17	1	13	3	8		4		5									35	36		
8	2							3					2	1	1	1	2		1	1	1								37	38		
3			2	7	1	8	2	17		31		10		20	1	8		3	1	1	1								39	40		
19	14	24		24	4	32	2	36	5	59	3	45	6	37	2	26	8	41	11	23	18	1		1				41	42			
							1		2	8	7	4	4	5	2	7	1	6	2											43	44	
								1		1					1	1				2										45	46	
																															47	48
456	310	29	28	21	19	25	22	37	32	40	85	29	70	51	66	66	62	74	68	54	21					5	4	38	39			
4,297	3,501	531	491	317	331	417	461	574	592	942	1,023	712	798	820	687	925	787	1,292	1,034	1,817	1,490	12	20	19	19					40	41	



TABLEAU XI.—Causes des Décès, avec Ages et Sexes des Décédés.

ILE DU PRINCE-EDOUARD.

Total under 5.		5 to 9.		10 to 14.		15 to 19.		20 to 24.		25 to 34.		35 to 44.		45 to 54.		55 to 64.		65 to 74.		75 to 99.		100 and over.	Not given.	
Total au-dessous de 5.		5 à 9.		10 à 14.		15 à 19.		20 à 24.		25 à 34.		35 à 44.		45 à 54.		55 à 64.		65 à 74.		75 à 99.		100 et plus.	Non donnés.	
M.	F.	M.	F.	M.	F.	M.	F.	M.	F.	M.	F.	M.	F.	M.	F.	M.	F.	M.	F.	M.	F.	M.	F.	Nombre.
H.	F.	H.	F.	H.	F.	H.	F.	H.	F.	H.	F.	H.	F.	H.	F.	H.	F.	H.	F.	H.	F.	H.	F.	
60	51	14	14	7	3	8	2	6	10	5	5	3	3	3	3	2	3	3	4	3	3			1
		1	1			1		1	1															2
30	21	10	8	4	1		1																	3
2	3	2	3		1	1																		4
	4		1	1		3		3	1		1	1	2	2	2	1	3	3	3	1				5
		1	1	2		3		4	5	3	2	2	1	1		2				2				6
5	12																							7
19	11																		1					8
													1											9
										1														10
																								11
2																								12
1						1		1		1		2			1									13
								1																14
1																								15
	3																							16
	3																							17
																			1	1				18
																			1	1				19
																								20
6	3			1	6	10	13	19	19	20	33	17	22	4	20	11	9	12	7	7	3			21
1					1	1	1								1	2			2					22
											1		2		6	3	2	5	1	2	2			23
							1		3															24
5	3			1	5	8	12	16	19	20	32	17	20	4	13	6	7	7	3	5	1			25
																								26
																								27
																				1				28
12	7										4	6					10	2	70	52				29
																								30
																								31
12	7										4	6												32
																								33
																								34
																				10	2	70	52	34
																								35
306	71	12	7	10	10	8	11	12	10	12	13	13	15	12	10	30	29	42	31	32	18			
21	20	5	3	2	6	2	2	3	1	4	2	1			2	1		2	1	1	2			36
						1													1	1				37







TABLE XI.—Causes of Death, with Ages and Sexes of the Dead.  
QUEBEC.

Number.	CAUSES OF DEATH.	CAUSES DES DÉCÈS.	Sexes.			Ages.									
			Males	Fe- males	Totals	Under 1.		1 year.	2 years	3 years	4 year				
			—	—	—	Moins 1.		1 an.	2 ans.	3 ans.	4 ans.				
			Hom- mes.	Fem- mes.	To- taux.	M.	F.	M.	F.	M.	F.	M.	F.	M.	F.
			H.	F.	H.	F.	H.	F.	H.	F.	H.	F.			
	<b>Zymotic</b> .....	<b>Zymotiques</b> .....	4,198	4,004	8,202	1,871	1,553	505	460	386	376	256	257	200	199
1	Small-pox.....	Variole.....	5	5	10	2	3								
2	Measles.....	Rougeole.....	233	205	438	68	60	64	50	36	32	19	23	15	13
3	Scarlet fever.....	Fièvre scarlatine.....	57	55	112	15	14	10	10	9	9	5	7	4	3
4	Diphtheria.....	Diphthérie.....	1,029	1,055	2,084	136	135	104	108	154	140	142	132	122	108
5	Catarrhal affections.....	Affections catharrales.....	1,013	997	2,010	392	298	139	140	101	114	62	70	41	48
6	Typhus, enteric or typhoid and continued fevers.....	Typhus, fièvres typhoïdes et fièvres continus.....	265	293	558	34	24	17	19	20	10	10	9	6	14
7	Whooping cough.....	Coqueluche.....	158	209	367	114	135	21	33	12	18	3	6	2	5
8	Diarrhoeal affections.....	Diarrhées.....	1,373	1,087	2,460	1,096	871	144	95	52	51	15	10	10	5
9	Remittent fever.....	Fièvre rémittente.....													
10	Other malarial diseases.....	Malaria.....	1		1										
11	Syphilis.....	Syphilis.....	11	6	17	2	5	1							
12	Erysipelas.....	Erysipèle.....	25	22	47	7	6	1	2	2	1			2	
13	Puerperal fever.....	Fièvres puerpérales.....		52	52										
14	Septicæmia.....	Septicémie.....	24	14	38	3	1	5	1		1			1	
15	Other zymotic diseases.....	Autres maladies zymotiques.....	3	4	7	2	1		1						
	<b>Parasitic</b> .....	<b>Parasitiques</b> .....	10	7	17	4	1	2	1	1	2	2	1	1	1
16	Thrush.....	Aphthes.....	1	1	2	1	1								
17	Worms and other parasites.....	Vers et autres parasites.....	9	6	15	3		2	1	1	2	2	1	1	1
	<b>Dietetic</b> .....	<b>Diététiques</b> .....	6	1	7										
18	Privation of food.....	Défaut d'alimentat'n.....													
19	Scurvy.....	Scorbut.....	1	1	2										
20	Alcoholism.....	Ivrognerie.....	5		5										
	<b>Constitutional</b> .....	<b>Constitut'nelles</b> .....	1,325	1,948	3,273	80	56	36	51	41	44	18	20	16	15
21	Rheumatism.....	Rhumatisme.....	82	56	138					1		2		3	1
22	Purpura.....	Purpura.....													
23	Anæmia.....	Anémie.....	18	22	40	6	5			2	1			1	
24	Cancer.....	Cancer.....	123	161	284	1	3			1					
25	Scrofula and other forms of tuberculosis.....	Scrofules et autres formes de tubercule.....	20	11	31	9	8	1	1					1	
26	Phthisis.....	Phthisie.....	1,058	1,690	2,748	53	38	28	47	34	43	14	18	12	13
27	Hydrocephalus.....	Hydrocéphalie.....	23	8	31	10	2	7	3	3		2	2		
28	Other constitutional diseases.....	Autres maladies constitutionnelles.....	1		1	1									
	<b>Developmental</b> .....	<b>D'Âges</b> .....	1,496	1,418	2,914	901	649								
29	Premature birth.....	Naissance prématurée.....													
30	Cyanosis.....	Cyanosis.....	1		1	1									
31	Malformations.....	Difformités.....		2	2			2							
32	At birth.....	A la naissance.....	900	647	1,547	900	647								
33	Child birth.....	Accouchement.....		176	176										
34	Old age.....	Vieillesse.....	595	593	1,188										
35	Other developmental.....	Autres malad. d'âges.....													
	<b>Local</b> .....	<b>Locales</b> .....	4,434	3,735	8,169	1,217	951	394	313	264	253	147	124	98	82
36	Cerebro-spinal affections.....	Affections cérébro-spinales.....	811	703	1,514	381	289	86	74	70	46	43	33		1
37	Apoplexy.....	Apoplexie.....	87	62	149					1					





TABLEAU XI.—Causes des Décès, avec Ages et Sexes des Décédés.

QUÉBEC—Suite.

Total under 5.		5 to 9.		10 to 14.		15 to 19.		20 to 24.		25 to 34.		35 to 44.		45 to 54.		55 to 64.		65 to 74.		75 to 99.		100 and over.		Not giv'n			
Total au-dessous de 5.		5 à 9.		10 à 14.		15 à 19.		20 à 24.		25 à 34.		35 à 44.		45 à 54.		55 à 64.		65 à 74.		75 à 99.		100 et plus.		Non-donnés.			
M.	F.	M.	F.	M.	F.	M.	F.	M.	F.	M.	F.	M.	F.	M.	F.	M.	F.	M.	F.	M.	F.	M.	F.	M.	F.		
H.	F.	H.	F.	H.	F.	H.	F.	H.	F.	H.	F.	H.	F.	H.	F.	H.	F.	H.	F.	H.	F.	H.	F.	H.	F.		
12	14	2	5	1	2	3	3	2	4	6	8	25	22	26	23	53	55	87	95	115	121	.....	.....	2	1		
.....	.....	.....	.....	.....	.....	1	1	.....	.....	.....	.....	.....	.....	1	2	2	.....	.....	.....	1	.....	.....	.....	.....	2		
134	108	2	3	2	1	3	5	4	1	4	7	6	8	5	6	1	2	2	1	3	1	.....	.....	.....	.....	3	
53	38	18	12	13	10	19	18	8	14	21	35	41	57	62	67	87	77	108	105	116	75	.....	.....	.....	.....	1	
318	289	47	46	23	18	30	29	45	25	52	51	55	44	62	49	96	60	90	97	89	53	.....	.....	.....	.....	1	
23	18	5	5	.....	1	.....	.....	.....	.....	1	.....	.....	.....	.....	.....	.....	.....	.....	.....	1	.....	.....	.....	.....	.....	6	
413	343	39	37	2	3	1	1	.....	.....	.....	.....	1	.....	1	.....	.....	.....	.....	1	1	.....	.....	.....	.....	.....	7	
104	73	1	5	4	3	.....	.....	1	4	.....	3	1	10	13	4	13	9	19	12	8	4	.....	.....	.....	.....	8	
149	97	20	20	12	11	22	9	12	13	14	10	18	16	10	17	26	20	42	26	23	14	.....	.....	2	.....	9	
7	1	1	.....	1	1	2	.....	1	2	.....	1	2	1	2	2	3	.....	1	.....	1	.....	.....	.....	.....	.....	10	
14	12	2	1	.....	3	.....	.....	2	4	6	4	5	6	11	8	17	11	24	10	14	8	.....	.....	1	1	11	
.....	.....	.....	.....	.....	.....	.....	.....	.....	.....	.....	.....	.....	.....	.....	.....	.....	.....	.....	.....	.....	.....	.....	.....	.....	.....	.....	12
241	238	.....	.....	.....	.....	.....	.....	.....	.....	.....	.....	.....	.....	.....	.....	.....	.....	.....	.....	.....	.....	.....	.....	.....	.....	.....	13
12	6	2	1	.....	4	5	1	7	1	8	18	11	5	12	8	24	8	55	4	36	3	.....	.....	.....	.....	14	
.....	.....	.....	.....	.....	.....	5	.....	3	.....	2	.....	1	.....	2	.....	1	.....	2	.....	1	.....	.....	.....	.....	.....	15	
.....	.....	.....	.....	.....	.....	.....	.....	1	.....	.....	.....	.....	.....	.....	.....	1	.....	.....	.....	.....	.....	.....	.....	.....	.....	16	
.....	.....	.....	.....	.....	.....	.....	.....	.....	.....	.....	.....	.....	.....	.....	.....	.....	.....	.....	.....	.....	.....	.....	.....	.....	.....	17	
.....	.....	.....	.....	.....	.....	.....	.....	.....	.....	.....	.....	.....	.....	.....	.....	.....	.....	.....	.....	.....	.....	.....	.....	.....	.....	18	
25	15	1	.....	.....	.....	.....	.....	1	.....	1	.....	1	.....	1	.....	2	.....	1	1	2	.....	.....	.....	.....	.....	19	
2	3	.....	1	.....	1	.....	.....	.....	.....	1	.....	.....	1	.....	.....	.....	.....	.....	.....	.....	.....	.....	.....	.....	.....	20	
61	48	37	15	44	9	53	11	57	5	80	27	41	18	26	23	23	18	15	10	20	16	.....	.....	.....	.....	7	
1	1	.....	.....	.....	.....	1	.....	1	.....	2	.....	2	.....	.....	.....	1	.....	1	.....	2	1	.....	.....	.....	.....	21	
.....	.....	.....	.....	.....	.....	.....	.....	.....	.....	3	1	.....	.....	.....	.....	.....	.....	.....	.....	.....	.....	.....	.....	.....	.....	.....	22
13	24	1	9	1	3	1	7	.....	1	.....	20	2	16	.....	17	.....	15	1	5	1	9	.....	.....	.....	.....	7	
3	.....	.....	.....	.....	.....	.....	.....	.....	.....	.....	.....	.....	.....	.....	.....	.....	.....	.....	.....	.....	.....	.....	.....	.....	.....	.....	23
15	6	24	1	15	1	28	.....	26	.....	21	1	4	.....	9	.....	2	.....	1	.....	1	1	.....	.....	.....	.....	24	
10	7	.....	.....	.....	.....	.....	.....	.....	.....	.....	.....	.....	.....	.....	.....	.....	.....	.....	.....	.....	.....	.....	.....	.....	.....	.....	25
.....	.....	.....	.....	.....	.....	.....	.....	.....	.....	.....	.....	.....	.....	.....	.....	.....	.....	.....	.....	.....	.....	.....	.....	.....	.....	.....	26
.....	.....	.....	.....	.....	.....	.....	.....	.....	.....	.....	.....	.....	.....	.....	.....	.....	.....	.....	.....	.....	.....	.....	.....	.....	.....	.....	27
19	10	11	4	25	4	16	4	26	3	41	3	23	1	14	5	10	2	9	5	12	4	.....	.....	.....	.....	28	
.....	.....	.....	.....	.....	.....	.....	.....	.....	.....	.....	.....	.....	.....	.....	.....	.....	.....	.....	.....	.....	.....	.....	.....	.....	.....	.....	29
.....	.....	.....	.....	.....	.....	.....	.....	.....	.....	.....	.....	.....	.....	.....	.....	.....	.....	.....	.....	.....	.....	.....	.....	.....	.....	.....	30
.....	.....	.....	.....	.....	.....	.....	.....	.....	.....	.....	.....	.....	.....	.....	.....	.....	.....	.....	.....	.....	.....	.....	.....	.....	.....	.....	31
.....	.....	.....	.....	.....	.....	.....	.....	.....	.....	.....	.....	.....	.....	.....	.....	.....	.....	.....	.....	.....	.....	.....	.....	.....	.....	.....	32
1,798	1,446	65	68	30	41	41	32	31	36	53	71	39	95	71	94	99	153	146	164	168	158	1	.....	3	6	.....	
10	4	4	4	4	8	5	5	2	4	2	17	9	27	13	21	15	38	32	41	36	33	.....	.....	.....	.....	2	
13	11	2	1	2	2	4	.....	2	1	2	1	.....	2	2	.....	1	4	2	1	2	1	.....	.....	.....	.....	34	
10	11	3	3	.....	2	3	.....	1	3	8	4	2	11	2	3	3	3	3	3	3	3	.....	.....	.....	.....	.....	35
750	626	14	10	3	7	8	3	1	4	6	11	3	15	10	15	23	37	57	68	99	103	.....	.....	.....	.....	1	
7	4	1	.....	1	.....	.....	.....	1	.....	3	1	1	2	5	.....	4	6	9	1	11	2	.....	.....	.....	.....	37	
1,008	790	41	50	20	22	21	24	24	24	32	37	24	38	39	55	53	65	43	50	17	16	.....	.....	2	4	38	
299	6,903	795	863	308	401	357	451	393	490	548	856	469	658	490	545	635	617	854	784	1304	1095	6	4	12	17	.....	

Nombre.









TABLEAU XI.—Causes des Décès, avec Ages et Sexes des Décédés.

LES TERRITOIRES—Suite.

Total under 5.		Ages.														100 and over.		Not giv'n		Nombre.						
Total au-dessous de 5.		5 to 9.		10 to 14.		15 to 19.		20 to 24.		25 to 34.		35 to 44.		45 to 54.		55 to 64.		65 to 74.			75 to 99.		100 et plus.		Non donés.	
M.	F.	M.	F.	M.	F.	M.	F.	M.	F.	M.	F.	M.	F.	M.	F.	M.	F.	M.	F.		M.	F.	M.	F.	M.	F.
H.	F.	H.	F.	H.	F.	H.	F.	H.	F.	H.	F.	H.	F.	H.	F.	H.	F.	H.	F.		H.	F.	H.	F.	H.	F.
.....	.....	.....	.....	1	.....	.....	.....	.....	.....	.....	.....	.....	.....	.....	1	.....	.....	.....	.....	.....	.....	.....	.....	.....	.....	1
.....	.....	.....	.....	.....	.....	.....	.....	.....	.....	.....	.....	.....	.....	.....	.....	.....	.....	.....	.....	.....	.....	.....	.....	.....	.....	2
.....	7	9	.....	.....	.....	.....	.....	.....	.....	.....	.....	.....	.....	.....	.....	.....	.....	.....	.....	.....	.....	.....	.....	.....	.....	3
.....	22	10	2	1	.....	1	.....	3	1	.....	1	3	.....	1	3	1	1	.....	1	.....	.....	.....	.....	.....	.....	4
.....	1	.....	1	1	1	.....	.....	.....	.....	.....	.....	.....	.....	.....	.....	.....	.....	.....	.....	.....	.....	.....	.....	.....	.....	6
.....	3	.....	.....	.....	.....	.....	.....	.....	.....	1	.....	.....	1	1	.....	.....	.....	.....	.....	.....	.....	.....	.....	.....	.....	8
.....	5	4	.....	2	.....	1	.....	.....	1	3	1	.....	1	1	3	.....	.....	.....	1	.....	.....	.....	.....	.....	.....	9
.....	1	.....	1	.....	.....	.....	.....	1	.....	.....	.....	.....	.....	1	1	.....	.....	.....	.....	.....	.....	.....	.....	.....	.....	10
.....	.....	.....	.....	.....	.....	.....	.....	.....	1	.....	.....	.....	.....	.....	.....	.....	.....	.....	.....	.....	.....	.....	.....	.....	.....	11
.....	1	.....	.....	.....	.....	.....	.....	.....	.....	.....	.....	.....	.....	.....	.....	.....	.....	.....	.....	.....	.....	.....	.....	.....	.....	12
.....	.....	.....	.....	.....	.....	.....	.....	1	1	2	.....	.....	1	.....	1	.....	.....	.....	.....	.....	.....	.....	.....	.....	.....	13
.....	.....	.....	.....	.....	.....	.....	.....	.....	.....	.....	.....	.....	.....	.....	.....	.....	.....	.....	.....	.....	.....	.....	.....	.....	.....	14
.....	.....	.....	.....	.....	.....	.....	.....	.....	.....	.....	.....	.....	.....	.....	.....	.....	.....	.....	.....	.....	.....	.....	.....	.....	.....	15
.....	.....	.....	.....	.....	.....	.....	.....	.....	.....	.....	.....	.....	.....	.....	.....	.....	.....	.....	.....	.....	.....	.....	.....	.....	.....	16
.....	.....	.....	.....	.....	.....	.....	.....	.....	.....	.....	.....	.....	.....	.....	.....	.....	.....	.....	.....	.....	.....	.....	.....	.....	.....	17
.....	.....	.....	.....	.....	.....	.....	.....	.....	.....	.....	.....	.....	.....	.....	.....	.....	.....	.....	.....	.....	.....	.....	.....	.....	.....	18
.....	.....	.....	.....	.....	.....	.....	.....	.....	.....	.....	.....	.....	.....	.....	.....	.....	.....	.....	.....	.....	.....	.....	.....	.....	.....	19
.....	4	2	3	1	.....	3	1	2	.....	3	1	3	.....	3	.....	.....	.....	2	.....	.....	.....	.....	.....	.....	.....	20
.....	.....	.....	1	.....	.....	1	.....	2	.....	.....	.....	.....	.....	.....	.....	.....	.....	.....	.....	.....	.....	.....	.....	.....	.....	21
.....	.....	.....	.....	.....	.....	.....	.....	.....	.....	.....	.....	.....	.....	.....	.....	.....	.....	.....	.....	.....	.....	.....	.....	.....	.....	22
.....	.....	.....	.....	.....	.....	.....	.....	.....	.....	.....	.....	.....	.....	.....	.....	.....	.....	.....	.....	.....	.....	.....	.....	.....	.....	23
.....	1	.....	.....	.....	.....	1	1	.....	.....	.....	.....	.....	.....	.....	.....	.....	.....	.....	.....	.....	.....	.....	.....	.....	.....	24
.....	2	1	.....	.....	.....	1	.....	.....	1	.....	.....	.....	.....	1	.....	.....	.....	.....	.....	.....	.....	.....	.....	.....	.....	25
.....	1	.....	.....	1	.....	.....	.....	.....	.....	.....	.....	.....	.....	.....	.....	.....	.....	.....	.....	.....	.....	.....	.....	.....	.....	26
.....	.....	1	2	.....	.....	.....	.....	.....	2	1	2	.....	.....	.....	.....	.....	.....	.....	.....	.....	.....	.....	.....	.....	.....	27
.....	.....	.....	.....	.....	.....	.....	.....	.....	.....	.....	.....	.....	.....	.....	.....	.....	.....	.....	.....	.....	.....	.....	.....	.....	.....	28
.....	.....	.....	.....	.....	.....	.....	.....	.....	.....	.....	.....	.....	.....	.....	.....	.....	.....	.....	.....	.....	.....	.....	.....	.....	.....	29
.....	.....	.....	.....	.....	.....	.....	.....	.....	.....	.....	.....	.....	.....	.....	.....	.....	.....	.....	.....	.....	.....	.....	.....	.....	.....	30
.....	.....	.....	.....	.....	.....	.....	.....	.....	.....	.....	.....	.....	.....	.....	.....	.....	.....	.....	.....	.....	.....	.....	.....	.....	.....	31
.....	.....	.....	.....	.....	.....	.....	.....	.....	.....	.....	.....	.....	.....	.....	.....	.....	.....	.....	.....	.....	.....	.....	.....	.....	.....	32
.....	44	28	2	6	1	1	1	1	.....	1	5	7	.....	1	1	3	2	2	1	.....	.....	.....	.....	.....	.....	33
.....	.....	.....	.....	.....	.....	.....	.....	.....	.....	.....	1	1	.....	.....	2	1	1	1	.....	.....	.....	.....	.....	.....	.....	34
.....	.....	.....	.....	.....	.....	.....	.....	.....	.....	.....	.....	.....	.....	.....	.....	.....	.....	.....	.....	.....	.....	.....	.....	.....	.....	35
.....	23	18	1	1	.....	.....	.....	.....	.....	1	.....	.....	.....	1	.....	1	.....	.....	.....	.....	.....	.....	.....	.....	.....	36
.....	.....	.....	.....	.....	.....	.....	.....	.....	.....	.....	.....	.....	.....	.....	.....	.....	.....	.....	.....	.....	.....	.....	.....	.....	.....	37
.....	21	10	1	5	1	1	.....	1	.....	1	4	4	.....	1	.....	1	.....	.....	.....	.....	.....	.....	.....	.....	.....	38
.....	97	19	23	11	5	12	11	13	13	22	20	17	11	12	12	16	10	6	8	.....	4	1	.....	.....	.....	.....



---

---

**TABLE XII.**  
**OCCUPATIONS OF THE PEOPLE.**

---

**TABLEAU XII.**  
**OCCUPATIONS.**

---

---

TABLE XII.—Occupations of the People.  
BRITISH COLUMBIA.

OCCUPATIONS.	OCCUPATIONS.	Under 15 years.		Over 15 years.		Totals. — Totaux.
		— Au-dessous de 15 ans.		— Au-dessus de 15 ans.		
		M. — H.	F. — F.	M. — H.	F. — F.	
<b>Agriculture, the Fish- eries and Mining.</b>	<b>Agriculture, pêcheries et mines.</b>					
Apiarists .. . . . . .	Apiculteurs .. . . . . .			3		3
Dairywomen and dairywomen .. . . . . .	Laitiers et laitières .. . . . . .			45	1	46
Farm labourers .. . . . . .	Journaliers de ferme .. . . . . .	9		1,759	9	1,777
Farmers .. . . . . .	Cultivateurs .. . . . . .	2		4,395	75	4,472
Farmers' sons .. . . . . .	Fils de cultivateurs .. . . . . .	670		732		1,402
Fishermen .. . . . . .	Pêcheurs .. . . . . .	1		3,743	54	3,798
Garden and nursery labourers .. . . . . .	Journaliers (jardiniers et pépi- néristes) .. . . . . .	1		226		227
Gardeners, florists, nurserymen and vine growers .. . . . . .	Jardiniers, pépiniéristes, fleu- ristes et vigneron .. . . . . .			179	3	182
Lumbermen and raftsmen .. . . . . .	Forestiers et hommes de chantier .. . . . . .			1,119		1,119
Miners .. . . . . .	Mineurs .. . . . . .	25		4,566		4,591
Officials of mining and quarrying companies .. . . . . .	Employés dans des compagnies minières et de carrières .. . . . . .			42		42
Quarrymen .. . . . . .	Carriers .. . . . . .			55		55
Stock-herders and drovers .. . . . . .	Gardiens de troupeaux, et bou- viers .. . . . . .	1		85		86
Stock-raisers .. . . . . .	Eleveurs .. . . . . .			110	2	112
Wood choppers .. . . . . .	Bûcherons .. . . . . .			255		255
Other agricultural pursuits .. . . . . .	Autres occupations agricoles .. . . . . .			2		2
<b>Domestic and Personal Service.</b>	<b>Service domestique et personnel.</b>					
Barbers and hair-dressers .. . . . . .	Barbiers et perruquiers .. . . . . .			136		136
Bartenders .. . . . . .	Garçons de comptoirs .. . . . . .			124	1	125
Boarding and lodging-house keepers .. . . . . .	Propriétaires de maisons de pension .. . . . . .			60	63	123
Hotel-keepers .. . . . . .	Hôteliers .. . . . . .			250	24	274
Housekeepers and stewards .. . . . . .	Maitres d'hôtel et ménagères .. . . . . .			48	77	125
Hunters, trappers, scouts and guides .. . . . . .	Chasseurs, trappeurs, éclaireurs et guides .. . . . . .	8		679		687
Janitors .. . . . . .	Portiers .. . . . . .			18		18
Labourers (not specified) .. . . . . .	Journaliers (non spécifiés) .. . . . . .	19		4,612	14	4,645
Launderers and laundresses .. . . . . .	Blanchisseurs et blanchisseuses .. . . . . .	1	1	450	30	482
Nurses and midwives .. . . . . .	Garde-malades et sages-femmes .. . . . . .		1	10	58	69
Restaurant keepers .. . . . . .	Restaurateurs .. . . . . .			32	5	37
Saloon and billiard hall keepers .. . . . . .	Propriétaires de buvettes et de salles de billard .. . . . . .			58	2	60
Servants .. . . . . .	Serviteurs .. . . . . .	32	57	1,617	823	2,529
Sextons .. . . . . .	Sacristains .. . . . . .			1	1	2
Showmen .. . . . . .	Bateleurs .. . . . . .			22		22
Soldiers, sailors and marines .. . . . . .	Soldats, matelots et marins .. . . . . .	4		61		65
Stationary engineers and firemen .. . . . . .	Mécaniciens et chauffeurs .. . . . . .			338		338
Undertakers .. . . . . .	Entrepreneurs de pompes funé- bres .. . . . . .			6		6
Watchmen, policemen and detec- tives .. . . . . .	Gardiens et officiers de police .. . . . . .			168		168
Other domestic and personal ser- vice .. . . . . .	Autres occupations domestiques et personnelles .. . . . . .	1	1	30	8	40
<b>Manufactures and Me- chanical Industries.</b>	<b>Manufactures et indus- tries mécaniques.</b>					
<i>Apprentices—</i>	<i>Apprentis—</i>					
Blacksmiths .. . . . . .	Forgerons .. . . . . .			1		1
Carpenters and joiners .. . . . . .	Menuisiers et charpentiers .. . . . . .	2		5		7
Dressmakers .. . . . . .	Couturières .. . . . . .		1		5	6
Machinists .. . . . . .	Machinistes .. . . . . .				2	2
Milliners .. . . . . .	Modistes .. . . . . .		1		3	4
Painters .. . . . . .	Peintres .. . . . . .			2		2

TABLEAU XII.—Occupations.  
COLOMBIE-BRITANNIQUE.

OCCUPATIONS.	OCCUPATIONS.	Under 15 years.		Over 15 years.		Totals. Totaux.
		Au-dessous de 15 ans.		Au-dessus de 15 ans.		
		M. — H.	F. — F.	M. — H.	F. — F.	
Plumbers	Plombiers			4		4
Printers	Imprimeurs	1		3		4
Tailors	Tailleurs	3	1			4
Tinsmiths	Ferblantiers	2				2
Not specified	Non spécifiés			14		14
Agricultural implement makers	Fabricants d'instruments aratoires			9		9
Artificial flower makers	Faiseurs de fleurs artificielles			3		3
Bakers	Boulangers	1		124	1	126
Blacksmiths	Forgerons			406		406
Bleachers, dyers and scourers	Teinturiers, blanchisseurs et nettoyeurs			6		6
Bone and ivory workers	Ouvriers, travaillant l'ivoire et les os			2		2
Bookbinders	Relieurs	1	1	138	7	147
Boot and shoe makers	Cordonniers	1		8		9
Bottlers and mineral and soda water makers	Embouteilleurs et fabricants d'eaux gazeuses			31		31
Box makers (wooden)	Faiseurs de boîtes (bois)			2		2
Brass and other founders	Fondeurs de cuivre et autres			10		10
Brewers	Brasseurs			62		62
Brickmakers and terra cotta workers	Briquetiers et ouvriers travaillant la terre cuite			114		114
Broom and brush makers	Fabricants de brosses et balais			2		2
<i>Builders and Contractors—</i>	<i>Constructeurs et entrepreneurs—</i>					
Bridges	Ponts			22		22
Houses	Maisons			131		131
Railways	Chemins de fer			23		23
Not specified	Non spécifiés			138		138
Butchers	Bouchers	4		190		194
Butter and cheese makers	Fabricants de beurre et de fromage			3	1	4
Cabinet and furniture makers	Ebénistes			92		92
Candle, soap and tallow makers	Savonniers			12		12
Carpenters and joiners	Charpentiers et menuisiers	6		2,021		2,027
Carpet factory operatives	Ouvriers de manufactures de tapis			2		2
Carriage and wagon makers	Carrossiers			64		64
Charcoal and lime burners	Charbonniers et chauffourniers			51		51
Chemical works employés	Fabrication de produits chimiques (employés)			2		2
Clock and watch makers and repairers	Orfèvres			43		43
Clothing establishment employés	Employés dans les établissements de hardes	1	1	25	4	31
Compositors and pressmen	Compositeurs et pressiers	1	1	176	5	183
Confectioners	Confiseurs			28	2	30
Coopers	Tonneliers			67		67
Coppersmiths and copper workers	Ouvriers travaillant le cuivre			6		6
Cotton mill operatives	Ouvriers de filatures de coton			1		1
Callers (lumber)	Inspecteurs-mesureurs de bois			3		3
Distillers and rectifiers	Distillateurs			4		4
Door, sash and blind makers	Fabricants de portes et chassis			26		26
Dressmakers	Couturières		2		341	343
Electric light and power company employés	Employés de compagnies de lumière et de pouvoir électriques			10		10
Electroplaters	Galvanoplastie (ouvriers)			2		2
Fish curers and packers	Saleurs et paqueurs de poisson	35	53	612	688	1,388
Gas works employés	Employés dans les usines à gaz			8		8
Glass blowers and workers	Souffleurs et ouvriers travaillant le verre			1		1
Gunsmiths, locksmiths and bell makers	Armuriers, serruriers et poseurs de sonnettes			31		31

TABLE XII.—Occupations of the People.

BRITISH COLUMBIA—Continued.

OCCUPATIONS.	OCCUPATIONS.	Under 15 years.		Over 15 years.		Totals — Totaux
		Au-dessous de 15 ans.		Au-dessus de 15 ans.		
		M. — H.	F. — F.	M. — H.	F. — F.	
Harness and saddle makers and repairers.....	Selliers .....			57		57
Hat and cap makers.....	Chapeliers et manchonniers.....			11		11
Hosiery and knitting mill opera- tives.....	Machines à tricoter (ouvriers).....			1		1
Iron and steel workers.....	Ouvriers travaillant le fer et l'a- cier.....			30		30
Jewelry manufactory employéa.....	Employés dans les établissements de bijouterie.....			12		12
Lace and embroidery makers.....	Faiseurs de dentelle et de brode- rie.....		1	1		2
Lead and zinc workers.....	Ouvriers travaillant le plomb et le zinc.....			3		3
Leather curriers, dressers, finish- ers and tanners.....	Tanneurs et corroyeurs.....			25		25
Lithographers.....	Lithographes.....			3		3
Machinists.....	Mécaniciens.....	1		286		287
Manufacturers and officials of manufacturing companies.....	Manufacturiers et employés de compagnies manufacturières.....			178	1	179
Marble and stone cutters.....	Marbriers et tailleurs de pierre.....			94		94
Masons (brick and stone).....	Maçons.....			323		323
Meat packers, curers and picklers.....	Saleurs de viandes.....			15		15
Meat and fruit canners and pre- servers.....	Paqueurs de viandes et de fruits.....		4	33	146	183
Mechanics (general).....	Mécaniciens.....			14		14
Metal workers (moulders).....	Mouleurs (métal).....			105		105
Metal workers (not specified).....	Ouvriers travaillant les métaux (non spécifiés).....			16		16
Mill and factory operatives (tex- tiles not specified).....	Ouvriers de fabriques (non spéci- fiés).....			9		9
Millers (flour and grist).....	Meuniers.....			40		40
Milliners.....	Modistes.....		2		41	43
Model and pattern makers.....	Tailleurs de patrons.....			20		20
Musical instrument makers.....	Fabricants d'instruments de mu- sique.....			1		1
Oil-well employés.....	Puits de pétrole (employés).....			4		4
Oil-works employéa.....	Raffineries d'huiles (employés).....			2		2
Organ makers.....	Fabricants d'orgues.....			1		1
Painters, glaziers and varnishers.....	Peintres et vitriers.....	2		377		379
Photographers.....	Photographes.....			51	2	53
Piano and organ tuners.....	Accordeurs de pianos et d'orgues.....			7		7
Piano makers.....	Fabricants de pianos.....			3		3
Plasterers.....	Plâtriers.....			133		133
Plumbers and gas and steam fitters.....	Plombiers.....			131		131
Potters.....	Potiers.....	2		8		10
Powder and cartridge makers.....	Fabricants de poudre et de car- touches.....			11		11
Print works operatives.....	Ouvriers d'imprimeries pour étoffes.....			10	1	11
Roofers and slaters.....	Couvreurs.....	2		4		6
Rope and cordage factory opera- tives.....	Cordiers.....			4	2	6
Rubber factory operatives.....	Ouvriers dans les fabriques de caoutchouc.....			3		3
Sail, awning and tent makers.....	Fabricants de voiles et de tentes.....			14		14
Saw and planing mill employéa.....	Employés dans les scieries.....	5		965		970
Seamstresses.....	Couturières.....				33	33
Sewing machine makers.....	Fabricants de machines à coudre.....			1		1
Ship and boat builders.....	Constructeurs de navires.....			335		335
Shirt, collar and cuff makers.....	Fabricants de chemises, cols, etc.....				2	2
Starch makers.....	Fabricants d'empois.....	1	1	27	1	29
Steam boiler makers.....	Fabricants de bouilloires.....			53		53

TABLEAU XII.—Occupations.  
COLOMBIE-BRITANNIQUE—Suite.

OCCUPATIONS.	OCCUPATIONS.	Under 15 years.		Over 15 years.		Totals. — Totaux.
		Au-dessous de 15 ans.		Au-dessus de 15 ans.		
		M. — H.	F. — F.	M. — H.	F. — F.	
Stove, furnace and grate makers.	Fabricants de poêles, fournaies et grilles . . . . .			2		2
Sugar makers and refiners . . . . .	Ouvriers employés à faire et à raffiner le sucre . . . . .			5		5
Tailors and tailoresses . . . . .	Tailleurs et tailleuses . . . . .			221	71	292
Tinners and tinware makers . . . . .	Ferblantiers . . . . .			129	2	131
Tobacco and cigar factory operatives.	Employés dans les manufactures de tabac et cigars . . . . .			63		63
Tool and cutlery makers . . . . .	Fabricants d'outils et de coutellerie . . . . .			37	1	38
Trunk, valise, leather case and pocketbook makers . . . . .	Valisiers . . . . .			2		2
Upholsterers . . . . .	Tapissiers . . . . .			67		67
Wire workers . . . . .	Treillageurs . . . . .			3		3
Wood workers . . . . .	Ouvriers travaillant le bois . . . . .	2		50		52
Woollen mill operatives . . . . .	Ouvriers dans les manufactures de lainages . . . . .			7	2	9
Other persons in manufacturing and mechanical industries.	Autres personnes employées dans les établissements industriels . . . . .			136	1	137
<b>Professional.</b>	<b>Professions.</b>					
Actors . . . . .	Acteurs . . . . .			6	2	8
Architects . . . . .	Architectes . . . . .			66		66
Artists and teachers of art . . . . .	Artistes et professeurs d'arts . . . . .			17	11	28
Authors, lecturers and literary and scientific persons.	Auteurs, conférenciers et hommes de lettres . . . . .			16		16
Chemists, assayers and metallurgists.	Chimistes, essayeurs et métallurgistes . . . . .	1		22		23
Clergymen . . . . .	Ministres des cultes . . . . .			165		165
Dentists . . . . .	Dentistes . . . . .			30		30
Designers and draughtsmen . . . . .	Dessinateurs . . . . .			24		24
Electricians . . . . .	Electriciens . . . . .	1		39		40
Engineers (civil, mechanical, electrical and mining) and surveyors.	Ingénieurs (civils et mécaniciens) et arpenteurs . . . . .			421		421
Engravers . . . . .	Graveurs . . . . .			6		6
Journalists (including editors and reporters).	Journalistes, éditeurs et reporters . . . . .			48		48
Lawyers and other legal pursuits	Avocats et autres occupations légales . . . . .			102		102
Musicians and teachers of music.	Musiciens et professeurs de musique . . . . .	2		36	33	71
Officers of army and navy . . . . .	Officiers (armée et marine) . . . . .			8		8
Officials (Government) . . . . .	Employés du gouvernement . . . . .			365	10	375
Physicians and surgeons . . . . .	Médecins et chirurgiens . . . . .			114		114
Teachers . . . . .	Instituteurs et institutrices . . . . .			141	156	297
Theatrical managers, etc . . . . .	Régisseurs de théâtres, etc . . . . .			1		1
Veterinary surgeons . . . . .	Vétérinaires . . . . .			16		16
Other professional pursuits . . . . .	Autres occupations professionnelles . . . . .			3	1	4
<b>Trade and Transportation.</b>	<b>Commerce et transport.</b>					
Agents (claim, commission and insurance) and collectors.	Agents (commission, assurance) et collecteurs . . . . .			83		83
Agents (real estate) . . . . .	Agents d'immeubles . . . . .			212		212
Agents (not specified) . . . . .	Agents (non spécifiés) . . . . .			143	1	144
Auctioneers . . . . .	Encanteurs . . . . .			18		18
Bank officials and cashiers . . . . .	Employés de banques et caissiers . . . . .			19		19
Money brokers (money and exchange) . . . . .	Banquiers et courtiers (argent et actions) . . . . .			47		47
Livery stablekeepers . . . . .	Loueurs et logeurs de chevaux . . . . .			38		38



TABLE XII.—Occupations of the People.

BRITISH COLUMBIA—Continued.

OCCUPATIONS.	OCCUPATIONS.	Under 15 years.		Over 15 years.		Totals. — Totaux.
		— Au-dessous de 15 ans.		— Au-dessus de 15 ans.		
		M. — H.	F. — F.	M. — H.	F. — F.	
Boatmen and canalmen.....	Bateliers et employés aux canaux.....			30		39
Bookkeepers and accountants.....	Teneurs de livres et comptables.....	2		358	9	369
Brokers (commercial).....	Courtiers (commerce).....			18		18
Carriage and hack drivers.....	Cochers.....	1		89		90
Clerks and copyists.....	Commis et copistes.....	3	1	515	13	532
Electric light linemen.....	Travaillant sur les lignes de lumière électrique.....			4		4
Expressmen, teamsters and draymen.	Charretiers et conducteurs d'attelages.....	8		732		740
Foremen and overseers (trade)...	Contre-maitres et surveillants (commerce).....			11		11
Foremen and overseers (transportation).	Contre-maitres et surveillants (transport).....			167		167
Hostlers and stable employés.....	Valets et garçons d'écuries.....			33		33
Hucksters and peddlers.....	Revendeurs et colporteurs.....			48		48
Longshoremen and stovedores.....	Arrimeurs et ouvriers de bord.....			162		162
<i>Merchants and dealers (retail trade)—</i>	<i>Marchands et commerçants (en détail)—</i>					
Agricultural implements.....	Instruments aratoires.....			2		2
Apothecaries, pharmacists and dealers in drugs and chemicals.	Pharmaciens et marchands de drogues et de produits chimiques.....			71		71
Books and stationery.....	Libraires.....			30	1	31
Boots and shoes.....	Chaussures.....			26		26
Cabinet ware and furniture.....	Meubles.....			22		22
Cigars and tobacco.....	Tabac.....			19	1	20
Clothing and men's furnishing goods.....	Hardes et merceries.....			29		29
Coal and wood.....	Bois et charbon.....			26		26
Crockery, china, glass and stone ware.	Vaisselle, porcelaine, verrerie et poterie.....			4		4
Dry goods.....	Nouveautés.....			53	3	56
Gold and silver ware, and jewelry.	Articles en or, argenteries et bijouteries.....	2		29		31
Groceries.....	Épiceries.....			208	2	210
Hats, caps and furs.....	Chapeaux et fourrures.....			11		11
Iron, tin and copper ware.....	Quincaillerie.....			33		33
Junk.....	Ferrailles.....			1		1
Leather, hides and skins.....	Cuir et peaux.....			3		3
Live stock.....	Bestiaux.....			8		8
Lumber.....	Bois de construction.....			6		6
Marble, stone and slate.....	Marbre, pierre et ardoise.....			3		3
Music and musical instruments.	Musique et instruments de musique.....			1		1
Oils, paints and turpentine....	Huiles, peintures, etc.....			4		4
Produce and provisions.....	Denrées et provisions.....			12		12
Publishers of books, maps, newspapers, etc.	Éditeurs de livres, cartes et journaux.....			16		16
Real estate.....	Biens-fonds.....			33		33
Wines and liquors.....	Vins et liqueurs.....			46		46
Not specific.....	Non spécifiés.....	1		551	18	570
Merchants and dealers (wholesale trade), wines and liquors.	Marchands de vins et liqueurs (commerce en gros).....			11		11
Merchants and dealers (wholesale trade), importers and shipping merchants.	Marchands (en gros), importateurs et expéditeurs.....			79	1	80
Messengers and errand and office boys.	Messagers, commissionnaires et garçons de bureaux.....	14		24		38
Newspaper carriers and newsboys	Porteurs et vendeurs de journaux.....	5	1	2		8
Officials of insurance and trust companies.	Employés de bureaux d'assurance et compagnies de garantie.....			4		4

TABLEAU XII.—Occupations.  
COLOMBIE-BRITANNIQUE—Fin.

OCCUPATIONS.	OCCUPATIONS.	Under 15 years.		Over 15 years.		Totals. — Totaux.
		Au-dessous de 15 ans.		Au-dessus de 15 ans.		
		M. — H.	F. — F.	M. — H.	F. — F.	
Officials of trade and transportation companies.	Employés de compagnies de commerce et transport . . . . .			69		69
Packers and shippers (employés).	Emballeurs et expéditeurs (employés) . . . . .			21		21
Pilots . . . . .	Pilotes . . . . .	1		20		21
Porters and helpers (in stores, etc.).	Portiers et aides (dans les magasins, etc.) . . . . .			15	1	16
Sailors . . . . .	Matelots . . . . .			705		705
Salesmen and saleswomen . . . . .	Commis de magasins . . . . .	16	5	580	31	632
Salesmen, travelling . . . . .	Commis voyageurs . . . . .			52		52
<i>Steam Railway Employés—</i>		<i>Employés de chemins de fer à vapeur—</i>				
Baggagemen . . . . .	Préposés au bagage . . . . .			25		25
Brakemen . . . . .	Serre-freins . . . . .			75		75
Conductors . . . . .	Conducteurs . . . . .			37		37
Labourers . . . . .	Journaliers . . . . .	2		1,307		1,309
Locomotive engineers and firemen . . . . .	Mécaniciens et chauffeurs de locomotives . . . . .			157		157
Switchmen, yardmen and flagmen . . . . .	Aiguilleurs et signalistes . . . . .			12		12
Not specified . . . . .	Employés (non spécifiés) . . . . .			107		107
Stenographers and type-writers . . . . .	Sténographes et calligraphes . . . . .			10	17	27
Street railway employes . . . . .	Chars urbains (employés) . . . . .			65		65
Telegraph and telephone linemen . . . . .	Travaillant sur les lignes de télégraphe et de téléphone . . . . .			13		13
Telegraph and telephone operators . . . . .	Télégraphistes et téléphonistes . . . . .	3		80	12	95
Weights, gaugers and measurers . . . . .	Peseurs, jaugeurs et mesureurs . . . . .			3		3
Other persons in trade and transportation . . . . .	Autres occupations dans le commerce et transport . . . . .			5		5
<b>Non-productive.</b>	<b>Non-productives.</b>					
Indian chiefs . . . . .	Chefs sauvages . . . . .			97		97
Members of religious orders . . . . .	Membres des ordres religieux . . . . .			27	64	91
Paupers, inmates in asylums . . . . .	Indigents et internes d'hospices . . . . .	17	8	271	20	316
Retired . . . . .	Rentiers . . . . .			80		80
Students (dental) . . . . .	Etudiants dentistes . . . . .			4		4
do (law) . . . . .	do en droit . . . . .			37		37
do (medical) . . . . .	do en médecine . . . . .			7		7
do (not specified) . . . . .	do (non spécifiés) . . . . .	8	19	48	27	102

MANITOBA.

Agricultural, the Fisheries and Mining.	Agriculture, pêcheries et mines.				
Apiarists . . . . .	Apiculteurs . . . . .			4	4
Dairymen and dairywomen . . . . .	Laitiers et laitières . . . . .			38	2
Farm labourers . . . . .	Journaliers de ferme . . . . .	30		4,981	21
Farmers . . . . .	Cultivateurs . . . . .	1		20,322	252
Farmers' sons . . . . .	Fils de cultivateurs . . . . .	3,086		5,353	
Fishermen . . . . .	Pêcheurs . . . . .			78	
Garden and nursery labourers . . . . .	Journaliers (jardiniers et pépiniéristes) . . . . .			71	
Gardeners, florists, nurserymen and vine growers . . . . .	Jardiniers, pépiniéristes, fleuristes et vigneron . . . . .			59	1
Lumbermen and raftsmen . . . . .	Forestiers et hommes de chantier . . . . .			85	
Miners . . . . .	Mineurs . . . . .			9	
Quarrymen . . . . .	Carriers . . . . .	3		5	

TABLE XII.—Occupations of the People.

MANITOBA—Continued.

OCCUPATIONS.	OCCUPATIONS.	Under 15 years.		Over 15 years.		Totals. — Totaux.
		Au-dessous de 15 ans.		Au-dessus de 15 ans.		
		M. — H.	F. — F.	M. — H.	F. — F.	
Stock-herders and drovers .....	Gardiens de troupeaux et bou- viers .....	4		56		60
Stock-raisers .....	Éleveurs .....			103		103
Wood choppers .....	Bûcherons .....			9		9
Other agricultural pursuits .....	Autres occupations agricoles .....			1		1
<b>Domestic and Personal Service.</b>	<b>Service domestique et personnel.</b>					
Barbers and hair-dressers .....	Barbiers et perruquiers .....			90	2	92
Bartenders .....	Garçons de comptoirs .....			69		69
Boarding and lodging-house keepers .....	Propriétaires de maisons de pen- sion .....			26	95	121
Hotel-keepers .....	Hôteliers .....			200	8	208
Housekeepers and stewards .....	Maîtres d'hôtel et ménagères .....		1	6	144	151
Hunters, trappers, scouts and guides .....	Chasseurs, trappeurs, éclaireurs et guides .....			90		90
Janitors .....	Portiers .....			16		16
Labourers (not specified) .....	Journaliers (non spécifiés) .....	24	1	2,533	22	2,580
Launderers and laundresses .....	Blanchisseurs et blanchisseuses .....		1	44	169	214
Nurses and midwives .....	Garde-malades et sages-femmes .....		1	13	81	96
Restaurant keepers .....	Restaurateurs .....			14	3	17
Saloon and billiard hall keepers .....	Propriétaires de buvettes et de salles de billard .....			5		5
Servants .....	Serviteurs .....	23	83	450	1,931	2,487
Sextons .....	Sacristains .....			65	3	68
Showmen .....	Bateleurs .....			20	3	23
Soldiers, sailors and marines .....	Soldats, matelots et marins .....			115		115
Stationary engineers and firemen .....	Mécaniciens et chauffeurs .....	1		214		215
Undertakers .....	Entrepreneurs de pompes fune- bres .....			6		6
Watchmen, policemen and detec- tives .....	Gardiens et officiers de police .....			117		117
Other domestic and personal ser- vice .....	Autres occupations domestiques .....			12	11	23
<b>Manufactures and Me- chanical Industries.</b>	<b>Manufactures et indus- tries mécaniques.</b>					
<i>Apprentices—</i> Blacksmiths .....	<i>Apprentis—</i> Forgerons .....			5		5
Boot and shoe makers .....	Cordonniers .....			1		1
Carpenters and joiners .....	Charpentiers et menuisiers .....	6		3		9
Carriage and wagon makers .....	Carrossiers .....	1				1
Dressmakers .....	Couturières .....				14	14
Leather curriers, dressers, fin- ishers and tanners .....	Tanneurs et corroyeurs .....			1		1
Machinists .....	Machinistes .....			10		10
Milliners .....	Modistes .....				22	22
Painters .....	Peintres .....	2		2		4
Plumbers .....	Plombiers .....			1		1
Printers .....	Imprimeurs .....			4		4
Tailors .....	Tailleurs .....			5	1	6
Tinsmiths .....	Ferblantiers .....			6		6
Not specified .....	Non spécifiés .....			20		20
Agricultural implement makers .....	Fabricants d'instruments aratoi- res .....			1		1
Artificial flower makers .....	Faiseurs de fleurs artificielles .....			1		1
Bakers .....	Boulangers .....			80	1	81
Basket makers .....	Vanniers .....			4	5	9
Blacksmiths .....	Forgerons .....			428		428
Bleachers, dyers and scourers .....	Teinturiers, blanchisseurs et net- toyeurs .....			6	1	7
Bookbinders .....	Relieurs .....			12	10	22

TABLEAU XII.—Occupations.

MANITOBA—Suite.

OCCUPATIONS.	OCCUPATIONS.	Under 15 years.		Over 15 years.		Totals. — Totaux.
		Au-dessous de 15 ans.		Au-dessus de 15 ans.		
		M. — H.	F. — F.	M. — H.	F. — F.	
shoe makers.....	Cordonniers.....			99	2	101
and mineral and soda makers.	Embouteilleurs et fabricants d'eaux gazeuses.....			7		7
rs (wooden).....	Faiseurs de boîtes (bois).....			1		1
other founders.....	Fondeurs de cuivre et autres.....			3		3
	Brasseurs.....			27		27
akers and terra cotta	Briquetiers et ouvriers travail- lant la terre cuite.....	1		46	1	48
d brush makers.....	Fabricants de brosses et balais.....			5		5
<i>and contractors—</i>	<i>Constructeurs et entrepreneurs—</i>					
	Ponts.....			9		9
	Maisons.....			63		63
rs	Chemins de fer.....			42		42
cified.....	Non spécifiés.....			47		47
	Bouchers.....	2		241		243
d cheese makers.....	Fabricants de beurre et de fro- mage.....			22		22
akers.....	Boutonniers.....			2		2
nd furniture makers.....	Ebénistes.....			32	1	33
ap and tallow makers.....	Savonniers.....			7		7
s and joiners.....	Charpentiers et menuisiers.....			979		979
tory operatives.....	Ouvriers de manufactures de ta- pis.....			6	1	7
nd wagon makers.....	Carrossiers.....			70		70
and lime burners.....	Charbonniers et chaufourniers.....			8		8
d watch makers and	Orfèvres et bijoutiers.....			53		53
establishment employés	Employés d'établissements de hardes.....			31	6	37
ers.....	Brûleurs de coke.....			1	1	2
rs and pressmen.....	Compositeurs et pressiers.....	3		187	3	193
ners.....	Confiseurs.....			23	3	26
	Tunneliers.....			24		24
iths and copper work	Ouvriers travaillant le cuivre.....			4		4
kers.....	Fabricants de corsets.....				1	1
Il operatives.....	Ouvriers de filatures de coton.....			2		2
mber).....	Inspecteurs-mesureurs de bois.....			1		1
and rectifiers.....	Distillateurs.....			1		1
and blind makers.....	Fabricants de portes et chassis.....			2		2
ers.....	Couturières.....		2		453	455
light and power com- ployés.	Employés de compagnies de lu- mière et de pouvoir électri- ques.....			22		22
makers.....	Fabricants d'engrais chimiques.....			1		1
rs and packers.....	SalEURS et paqueurs de poison.....			2		2
vers and workers.....	Souffleurs et ouvriers travaillant le verre.....			1		1
s, locksmiths and bell-	Armuriers, serruriers et poseurs de sonnettes.....			11		11
nd saddle makers and	Selliers.....			134		134
nd knitting mill opera-	Machines à tricoter (ouvriers).....		1			1
steel workers.....	Ouvriers travaillant le fer et l'acier.....			6		6
manufactory employées..	Employés dans les établisse- ments de bijouteries.....			1		1
mpians, dressers, finish-	Tanneurs et corroyeurs.....			11		11
ners.....	Ouvriers de fabriques de toile.....			1		1
operatives.....	Lithographes.....			3		3
kers.....	Mécaniciens.....			177		177

TABLE XII.—Occupations of the People.

MANITOBA—Continued.

OCCUPATIONS.	OCCUPATIONS.	Under 15 years.		Over 15 years.		Totals. — Totaux.
		Au-dessous de 15 ans.		Au-dessus de 15 ans.		
		M. — H.	F. — F.	M. — H.	F. — F.	
Manufacturers and officials of manufacturing companies.	Manufacturiers et employés de compagnies manufacturières.			82		82
Marble and stone cutters.	Marbriers et tailleurs de pierre.			36		36
Masons (brick and stone).	Maçons			151		151
Meat packers, curers and picklers.	Saleurs de viandes			5		5
Meat and fruit canners and preservers.	Paqueurs de viandes et de fruits			6		6
Mechanics (general).	Mécaniciens			3		3
Metal workers (moulders).	Mouleurs (métal)			30		30
Metal workers (not specified).	Ouvriers travaillant les métaux (non spécifiés)			2		2
Mill and factory operatives (textiles not specified).	Ouvriers de fabriques (non spécifiés)			3		3
Millers (flour and grist).	Meuniers			134		134
Milliners	Modistes			8	56	64
Model and pattern makers.	Tailleurs de patrons			16	1	11
Oil-well employés	Puits de pétrole (employés)			4		4
Oil-works employés	Raffineries d'huiles (employés)			2		2
Painters, glaziers and varnishers.	Peintres et vitriers			260		260
Paper mill operatives.	Ouvriers de fabriques de papier.			11		11
Photographers	Photographes			31	6	37
Piano and organ tuners.	Accordeurs de pianos et d'orgues			2		2
Plasterers	Plâtriers			96		96
Plumbers and gas and steam fitters.	Plombiers			77		77
Potters	Potiers			6		6
Roofers and slaters	Couvreurs			1		1
Sail, awning and tent makers.	Fabricants de voiles et de tentes			4		4
Saw and planing mill employes.	Employés de scieries			53		53
Seamstresses	Couturières				114	114
Sewing machine makers.	Fabricants de machines à coudre	1		3		4
Ship and boat builders	Constructeurs de navires			12		12
Shirt, collar and cuff makers.	Fabricants de chemises, cols, etc.				2	2
Steam boiler makers.	Fabricants de bouilloires			37		37
Stove, furnace and grate makers.	Fabricants de poêles, fournaises et grilles			9		9
Tailors and tailoresses.	Tailleurs et tailleuses			114	90	204
Tinners and tinware makers.	Ferblantiers			127	1	128
Tobacco and cigar factory operatives.	Employés de manufactures de tabac et cigars			7	4	11
Tool and cutlery makers	Fabricants d'outils et de coutellerie			4		4
Upholsterers	Tapissiers			25		25
Well borers	Foreurs de puits			7		7
Whitewashers and kalsominers.	Bouligonneurs			2		2
Wire workers	Treillageurs			10		10
Wood workers	Ouvriers travaillant le bois			31		31
Woollen mill operatives	Ouvriers de manufactures de laines			9	2	11
Other persons in manufacturing and mechanical industries.	Autres personnes employées dans les établissements industriels.			27		27
<b>Professional.</b>	<b>Professions.</b>					
Actors	Acteurs			3	1	4
Architects	Architectes			16		16
Artists and teachers of art.	Artistes et professeurs d'arts			9	8	17
Authors, lecturers and literary and scientific persons.	Auteurs, conférenciers et hommes de lettres			2	1	3
Chemists, assayers and metallurgists.	Chimistes, essayeurs et métallurgistes			6		6
Clergymen	Ministres des cultes			265		265
Dentists	Dentistes			22		22

TABLEAU XII.—Occupations.

MANITOBA—Suite.

OCCUPATIONS.	OCCUPATIONS.	Under 15 years.		Over 15 years.		Totals — Totaux.
		Au-dessous de 15 ans.		Au-dessus de 15 ans.		
		M. — H.	F. — F.	M. — H.	F. — F.	
Designers and draughtsmen.....	Dessinateurs.....			6		6
Electricians.....	Electriciens.....			15		15
Engineers (civil, mechanical, electrical and mining) and surveyors.....	Ingénieurs (civils et mécaniciens) et arpenteurs.....			103		103
Engravers.....	Graveurs.....			3		3
Journalists (including editors and reporters).	Journalistes, éditeurs et reporters.....			33	1	34
Lawyers and other legal pursuits.....	Avocats et autres occupations légales.....			184		184
Musicians and teachers of music.....	Musiciens et professeurs de musique.....			26	44	70
Officers of army and navy.....	Officiers (armée et marine).....			1		1
Officials (Government).....	Employés du gouvernement.....	2		442	19	463
Physicians and surgeons.....	Médecins et chirurgiens.....			109	4	113
Professors in colleges and universities.....	Professeurs (collèges et universités).....			4	3	7
Teachers.....	Instituteurs et institutrices.....			352	378	730
Veterinary surgeons.....	Vétérinaires.....			32		32
Other professional pursuits.....	Autres occupations professionnelles.....			2		2
<b>Trade and Transportation.</b>	<b>Commerce et transport.</b>					
Agents (claim, commission and insurance) and collectors.....	Agents (commissions, assurance) et collecteurs.....			96	1	97
Agents (real estate).....	Agents d'immeubles.....			51		51
Agents (not specified).....	Agents (non spécifiés).....			422	5	427
Auctioneers.....	Encanteurs.....			21		21
Bank officials and cashiers.....	Employés de banques et caissiers.....	2		78	1	81
Bankers and brokers (money and stocks).....	Banquiers et courtiers (argent et actions).....			62		62
Boarding and livery stable keepers.....	Loueurs et logeurs de chevaux.....			100		100
Boatmen and canalmen.....	Bateliers.....			17		17
Bookkeepers and accountants.....	Teneurs de livres et comptables.....			350	14	364
Brokers (commercial).....	Courtiers (commerce).....			27		27
Clerks and copyists.....	Commis et copistes.....	5		455	18	478
Carriage and hack drivers.....	Cochers.....			23		23
Electric light linemen.....	Travaillant sur les lignes de lumière électrique.....			11		11
Expressmen, teamsters and draymen.....	Charretiers et conducteurs d'attelages.....			442		442
Foremen and overseers (trade).....	Contre-mâtres et surveillants (commerce).....			9		9
Foremen and overseers (transportation).....	Contre-mâtres et surveillants (transport).....	3		126		129
Hostlers and stable employés.....	Garçons d'écuries.....	1		93		94
Hocksters and pedlars.....	Revendeurs et colporteurs.....			78		78
Longshoremen and stevedores.....	Arrimeurs et ouvriers de bord.....			2		2
<b>Merchants and dealers (retail trade)—</b>	<b>Marchants et commerçants (en détail)—</b>					
Agricultural implements.....	Instruments aratoires.....			15		15
Apothecaries, pharmacists and dealers in drugs and chemicals.....	Pharmaciens et marchands de drogues et de produits chimiques.....			67		67
Books and stationery.....	Libraires.....			14	3	17
Hats and shoes.....	Chaussures.....			21		21
House ware and furniture.....	Meubles.....			21		21
Wine and tobacco.....	Tabac.....			1		1
Wool and men's furnishing.....	Hardes et merceries.....			36		36

TABLE XII.—Occupations of the People.

MANITOBA—Continued.

OCCUPATIONS.	OCCUPATIONS.	Under 15 years.		Over 15 years.		Totals. — Totaux.
		Au-dessous de 15 ans.		Au-dessus de 15 ans.		
		M. — H.	F. — F.	M. — H.	F. — F.	
Coal and wood.....	Bois et charbon.....			22	2	24
Crockery, china, glass and stone ware.	Vaisselle, porcelaine, verrerie et poterie.....			4		4
Dry goods.....	Nouveautés.....			61		61
Gold and silverware and jewelry.	Articles en or, argenteries et bijouteries.....			14		14
Groceries.....	Epiciers.....			138	4	142
Hats, caps and furs.....	Chapeaux et fourrures.....			3		3
Ice.....	Glace.....			2		2
Iron, tin and copper ware.....	Quincaillerie.....			64		64
Junk.....	Ferrailles et guenilles.....			2		2
Leather, hides and skins.....	Cuir et peaux.....			5		5
Live stock.....	Bestiaux.....			42		42
Lumber.....	Bois de construction.....			68		68
Marble, stone and slate.....	Marbre, pierre et ardoise.....			4		4
Music and musical instruments.....	Musique et instruments de musique.....			14	1	15
Oils, paints and turpentine.....	Huiles, peintures, etc.....			1		1
Paper and paper stock.....	Papeterie.....			4		4
Produce and provisions.....	Denrées et provisions.....	1		47		48
Publishers of books, maps, newspapers, etc.	Editeurs de livres, cartes et journaux.....			14	3	17
Real estate.....	Biens-fonds.....			1		1
Sewing machines.....	Machines à coudre.....			1		1
Wines and liquors.....	Vins et liqueurs.....			4	1	5
Not specified.....	Non spécifiés.....			771	16	787
Merchants and dealers (wholesale trade), wines and liquors.	Marchands de vins et liqueurs (commerce en gros).....			7		7
Merchants and dealers (wholesale trade), importers and shipping merchants.	Marchands (en gros), importateurs et expéditeurs.....			62		62
Messengers and errand and office boys.	Messagers, commissionnaires et garçons de bureaux.....	24		37		61
Officials of insurance and trust companies.	Employés de bureaux d'assurance et compagnies de garantie.....			3		3
Officials of trade and transportation companies.	Employés de maisons de commerce et transport.....			62		62
Packers and shippers (employés).	Emballleurs et expéditeurs (employés).....			25	5	30
Pilots.....	Pilotes.....			2		2
Porters and helpers (in stores, etc.)	Portiers et aides (dans des magasins, etc.).....			26		26
Sailors.....	Matelots.....	1		29		30
Salesmen and saleswomen.....	Commis de magasins.....	11		726	80	817
Salesmen (travelling).....	Commis voyageurs.....			133		133
<i>Steam Railway Employés—</i>	<i>Employés de chemins de fer—</i>					
Baggagemen.....	Préposés au bagage.....			14		14
Brakemen.....	Serre-freins.....			85		85
Conductors.....	Conducteurs.....			68		68
Labourers.....	Journaliers.....			340		340
Locomotive engineers and firemen.	Mécaniciens et chauffeurs de locomotives.....			159		159
Switchmen, yardmen and flagmen.....	Aiguilleurs et signalistes.....			11		11
Not specified.....	Employés (non spécifiés).....	1		185	2	187
Stenographers and type-writers.	Sténographes et calligraphes.....			27	48	75
Street railway employés.....	Chars urbains (employés).....			27		27
Telegraph and telephone linemen.	Travaillant sur les lignes de télégraphe et téléphone.....			12		12
Telegraph and telephone operators.....	Télégraphistes et téléphonistes.....	1		93	12	105
Weighers, gaugers and measurers.	Peseurs, jaugeurs et mesureurs.....			1		1

TABLEAU XII.—Occupations.

MANITOBA—Fin.

OCCUPATIONS.	OCCUPATIONS.	Under 15 years.		Over 15 years.		Totals. — Totaux.
		Au-dessous de 15 ans.		Au-dessus de 15 ans.		
		M. — H.	F. — F.	M. — H.	F. — F.	
Other persons in trade and transportation.	Autres occupations dans le commerce et transport.....			2		2
<b>Non-productive.</b>	<b>Non-productives.</b>					
Members of religious orders.....	Membres des ordres religieux.....			43	122	165
Paupers, inmates in asylums.....	Indigents et internés d'hospices.....	1	20	107	28	156
Pensioners.....	Pensionnés et retraités.....			1		1
Retired.....	Retirés.....			151	3	154
Students (dental).....	Étudiants dentistes.....			3		3
do (law).....	do en droit.....	1		72	4	77
do (medical).....	do en médecine.....			41	3	44
do (not specified).....	do (non spécifiés).....	41	20	229	42	332

NEW-BRUNSWICK.

Nouveau-Brunswick.

Agriculture, the Fisheries and Mining.	Agriculture, pêcheries et mines.					
Apiarists.....	Apiculteurs.....			7	2	9
Dairymen and dairywomen.....	Laitiers et laitières.....			46		46
Farm labourers.....	Journaliers de ferme.....	62		5,046	13	5,121
Farmers.....	Cultivateurs.....			28,332	904	29,236
Farmers' sons.....	Fils de cultivateurs.....	4,385		12,259		16,644
Fishermen.....	Pêcheurs.....	29		2,884	13	2,926
Garden and nursery labourers.....	Journaliers (jardiniers et pépiniéristes).....			53		53
Gardeners, florists, nurserymen and vine growers.....	Jardiniers, pépiniéristes, fleuristes et vigneron.....			75		75
Lumbermen and raftsmen.....	Forestiers et hommes de chantier.....	4		1,236		1,240
Miners.....	Mineurs.....	1		96		97
Officials of mining and quarrying companies.....	Employés des compagnies minières et de carrières.....			12		12
Quarrymen.....	Carriers.....		1	230		231
Stock-herders and drovers.....	Gardiens de troupeaux et bœuviers.....			6		6
Stock-raisers.....	Éleveurs.....			2		2
Wood choppers.....	Bûcherons.....			5		5
Other agricultural pursuits.....	Autres occupations agricoles.....			2		2
<b>Domestic and Personal Service.</b>	<b>Service domestique et personnel.</b>					
Barbers and hair-dressers.....	Barbiers et perruquiers.....			166	10	176
Bartenders.....	Garçons de comptoir.....			35	6	41
Boarding and lodging-house keepers.....	Propriétaires de maisons de pension.....			53	101	154
Hotel-keepers.....	Hôteliers.....			258	39	297
Housekeepers and stewards.....	Maîtres d'hôtel et ménagères.....			46	392	438
Hunters, trappers, scouts and guides.....	Chasseurs, trappeurs, éclaireurs et guides.....			39		39
Janitors.....	Portiers.....		1	36	54	91
Labourers (not specified).....	Journaliers (non spécifiés).....	74		7,922	72	8,068
Laundresses and laundresses.....	Blanchisseurs et blanchisseuses.....			19	158	177
Nurses and midwives.....	Garde-malades et sages-femmes.....		1	33	102	136
Restaurant keepers.....	Restaurateurs.....			18	10	28
Saloon and billiard-hall keepers.....	Propriétaires de buvettes et de salles de billard.....			40	6	46
Waiters.....	Serviteurs.....	131	251	1,006	5,600	6,997
Maids.....	Sacristains.....			27	8	35



TABLE XII.—Occupations of the People.  
NEW BRUNSWICK—Continued.

OCCUPATIONS.	OCCUPATIONS.	Under 15 years.		Over 15 years.	
		Au-dessous de 15 ans.		Au-dessus de 15 ans.	
		M. H.	F. F.	M. H.	F. F.
Showmen.....	Bateleurs.....			17	
Soldiers, sailors and marines.....	Soldats, matelots et marins.....			112	
Stationary engineers and firemen.....	Mécaniciens et chauffeurs.....			314	
Undertakers.....	Entrepreneurs de pompes funé- bres.....			29	
Watchmen, policemen and detec- tives.....	Gardiens et officiers de police.....			151	
Other domestic and personal ser- vice.	Autres occupations domestiques et personnelles.....			45	4
<b>Manufactures and Me- chanical Industries.</b>	<b>Manufactures et indus- tries mécaniques.</b>				
<i>Apprentices—</i>	<i>Apprentis—</i>				
Blacksmiths.....	Forgerons.....			16	
Boot and shoe makers.....	Cordonniers.....	2		9	
Carpenters and joiners.....	Ménuisiers et charpentiers.....			13	
Carriage and wagon makers.....	Carrossiers.....			11	
Dressmakers.....	Couturières.....		2		
Leather curriers, dressers, fin- ishers and tanners.....	Tanneurs et corroyeurs.....			3	
Machinists.....	Machinistes.....	1		38	
Masons.....	Maçons.....			1	
Milliners.....	Modistes.....				
Painters.....	Peintres.....			4	
Plumbers.....	Plombiers.....			10	
Printers.....	Imprimeurs.....	2		17	
Tailors.....	Tailleurs.....			16	
Tinsmiths.....	Ferblantiers.....	3		11	
Not specified.....	Non spécifiés.....	1		30	
Agricultural implement makers.....	Fabricants d'instruments ara- toires.....			6	
Artificial flower makers.....	Faiseurs de fleurs artificielles.....			2	
Bakers.....	Boulangers.....			80	
Basket workers.....	Vanniers.....			55	
Blacksmiths.....	Forgerons.....			1,021	
Bleachers, dyers and scourers.....	Teinturiers, blanchisseurs et net- toyeurs.....			29	
Bookbinders.....	Relieurs.....			22	
Boot and shoe makers.....	Cordonniers.....	6		792	
Bottlers and mineral and soda water makers.....	Embouteilleurs et fabricants d'eaux gazeuses.....			6	
Box makers (paper).....	Faiseurs de boîtes (papier).....		1	6	
Box makers (wooden).....	Faiseurs de boîtes (bois).....			15	
Brass and other founders.....	Fondeurs de cuivre et autres.....	2		57	
Brewers.....	Brasseurs.....	1		2	
Brick makers and terra cotta workers.....	Briquettiers et ouvriers travail- lant la terre cuite.....			1	
Britannia metal workers.....	Ouvrier travaillant le métal an- glais.....				
Broom and brush makers.....	Fabricants de brosses et balais.....	3	1		
<i>Builders and contractors—</i>	<i>Constructeurs et entrepreneurs—</i>				
Bridges.....	Ponts.....				
Houses.....	Maisons.....				
Railways.....	Chemins de fer.....				
Not specified.....	Non spécifiés.....				
Butchers.....	Bouchers.....				
Butter and cheese makers.....	Fabricants de beurre et de fro- mage.....				
	Ebénistes.....	1			

TABLEAU XII.—Occupations.  
NOUVEAU-BRUNSWICK—Suite.

OCCUPATIONS.	OCCUPATIONS.	Under 15 years.		Over 15 years.		Totals. — Totaux.
		Au-dessous de 15 ans.		Au-dessus de 15 ans.		
		M. H.	F. F.	M. H.	F. F.	
Carriage and wagon makers	Carrossiers	1		305		306
Charcoal and lime burners	Charbonniers et chaufourniers			66		66
Chemical works employés	Fabrication de produits chimiques (employés)			1	2	3
Clock and watch makers and repairers	Orfèvres et bijoutiers			53		53
Clothing establishment employés	Employés d'établissements de hardes	3	1	53	142	199
Coke burners	Brûleurs de coke			5		5
Compositors and pressmen	Compositeurs et pressiers	4		250	50	310
Confectioners	Confiseurs	1	1	49	54	105
Coopers	Tonneliers			212		212
Coppersmiths and copper workers	Ouvriers travaillant le cuivre			5		5
Corset makers	Fabricants de corsets				3	3
Cotton mill operatives	Ouvriers de filatures de coton	51	33	458	533	1,075
Cullers (lumber)	Inspecteurs-mesureurs de bois			4		4
Distillers and rectifiers	Distillateurs			5		5
Door, sash and blind makers	Fabricants de portes et chassiss.			44		44
Dressmakers	Couturières		3		1,249	1,252
Electric light and power company employés	Employés de compagnies de lumière et de pouvoir électriques			11		11
Electroplaters	Galvanoplastie (ouvriers)			6		6
Fertilizer makers	Fabricants d'engrais chimiques			7		7
Fish curers and packers	Saleurs et paqueurs de poisson	11	3	29	19	62
Gas works employés	Employés dans les usines à gaz			18		18
Glass blowers and workers	Souffleurs et ouvriers travaillant le verre			3	2	5
Gunsmiths, locksmiths and bell hangers	Armuriers, serruriers et poseurs de sonnettes			14		14
Harness and saddle makers and repairers	Selliers	1		181		182
Hat and cap makers	Chapeliers et manchonniers			11	6	17
Hosiery and knitting mill operatives	Machines à tricoter (ouvriers)				14	14
Iron and steel workers	Ouvriers travaillant le fer et l'acier	1		143	2	146
Jewelry manufactory employés	Employés dans les établissements de bijouteries			16		16
Lace and embroidery makers	Faiseurs de dentelle et de broderie				7	7
Lead and zinc workers	Ouvriers travaillant le plomb et le zinc			9	7	16
Leather carriers, dressers, finishers and tanners	Tanneurs et corroyeurs			198		198
Linen mill operatives	Ouvriers de fabriques de toile			10		10
Lithographers	Lithographes	1		27	6	34
Machinists	Mécaniciens	1		510		511
Manufacturers and officials of manufacturing companies	Manufacturiers et employés de compagnies manufacturières			351	8	359
Marble and stone cutters	Marbriers et tailleurs de pierre	1		358		359
Masons (brick and stone)	Maçons			393		393
Meat packers, curers and picklers	Saleurs de viandes			10		10
Meat and fruit canners and preservers	Paqueurs de viandes et de fruits			6		6
Mechanics (general)	Mécaniciens			29		29
Metal workers (moulders)	Mouleurs (métal)	1		211		212
Metal workers (not specified)	Ouvriers travaillant les métaux (non spécifiés)			17		17
Mill and factory operatives (textiles not specified)	Ouvriers de fabriques (non spécifiées)	1		41	105	147
Millers (flour and grist)	Meuniers			153	5	158
Milliners	Modistes		1	26	181	208
Model and pattern makers	Tailleurs de patrons			16		16
Musical instrument makers (not specified)	Fabricants d'instruments de musique			4		4

TABLE XII.—Occupations of the People.  
NEW BRUNSWICK—Continued.

OCCUPATIONS.	OCCUPATIONS.	Under 15 years.		Over 15 years.		Totals. — Totaux.
		Au-dessous de 15 ans.		Au-dessus de 15 ans.		
		M. — H.	F. — F.	M. — H.	F. — F.	
Nail and tack makers .....	Cloutiers .....	2		50	1	53
Oil-well employés .....	Puits de pétrole (employés) .....			5		5
Oil-works employés .....	Raffineries d'huiles (employés) .....			9	1	10
Organ makers .....	Fabricants d'orgues .....	1		10		11
Painters, glaziers and varnishers .....	Peintres et vitriers .....	1		452		453
Paper mill operatives .....	Ouvriers dans les fabriques de papier .....			10		10
Photographers .....	Photographes .....			34	1	35
Piano and organ tuners .....	Accordeurs de pianos et d'orgues .....			8		8
Piano makers .....	Fabricants de pianos .....			8		8
Plasterers .....	Plâtriers .....			46		46
Plumbers and gas and steam fitters .....	Plombiers .....	2		91		93
Potters .....	Potiers .....			17		17
Powder and cartridge makers .....	Fabricants de poudre et de cartouches .....			1		1
Print works operatives .....	Ouvriers d'imprimeries pour étoffes .....			3	3	6
Roofers and slaters .....	Couvreurs .....			11		11
Rope and cordage factory operatives .....	Cordiers .....			14		14
Rubber factory operatives .....	Ouvriers dans les fabriques de caoutchouc .....			9	15	24
Sail, awning and tent makers .....	Fabricants de voiles et de tentes .....			20	2	22
Salt work employés .....	Employés dans les salines .....			2		2
Saw and planing mills employés .....	Employés dans les scieries .....	55		2,757		2,812
Seamstresses .....	Couturières .....		1		523	524
Sewing machine operators .....	Personnes cousant à la machine .....	3		44	12	59
Ship and boat builders .....	Constructeurs de navires .....	2		740		742
Shirt, collar and cuff makers .....	Fabricants de chemises, cols, etc. .....			13	13	26
Steam boiler makers .....	Fabricants de bouilloires .....			62		62
Stove, furnace and grate makers .....	Fabricants de poêles, fournaises et grilles .....			29		29
Straw workers .....	Ouvriers travaillant la paille .....				1	1
Sugar makers and refiners .....	Ouvriers employés à faire et à raffiner le sucre .....			12	1	13
Tailors and tailoresses .....	Tailleurs et tailleuses .....		2	180	471	653
Tinners and tinware makers .....	Ferblantiers .....	2		246		248
Tobacco and cigar factory operatives .....	Employés dans les manufactures de tabac et cigars .....		1	34	11	45
Tool and cutlery makers .....	Fabricants d'outils et de coutellerie .....			70	2	72
Trunk, valise, leather case and pocket-book makers .....	Valisiers .....	1		13	2	16
Umbrella and parasol makers .....	Fabricants de parapluies et de parasols .....			1		1
Upholsterers .....	Tapissiers .....			31	2	33
Whitewashers and kalsominers .....	Badigeonneurs .....			7		7
Wire workers .....	Treillageurs .....	1		5	1	6
Wood workers .....	Ouvriers travaillant le bois .....			68		68
Woollen mill operatives .....	Ouvriers dans les manufactures de lainages .....			26	11	37
Other persons in manufacturing and mechanical industries.	Autres personnes employées dans les établissements industriels .....	1		153	3	157
<b>Professional.</b>	<b>Professions.</b>					
Actors .....	Acteurs .....			16	2	18
Architects .....	Architectes .....			10		10
Artists and teachers of art .....	Artistes et professeurs d'arts .....			19	13	32
Authors, lecturers and literary and scientific persons.	Auteurs, conférenciers et hommes de lettres .....			7	7	14
Chemists, assayers and metallurgists.	Chimistes, essayeurs et métallurgistes .....			28		28
Clergymen .....	Ministres des cultes .....			439		439

TABLEAU XII.—Occupations.  
NOUVEAU-BRUNSWICK—Suite.

OCCUPATIONS.	OCCUPATIONS.	Under 15 years.		Over 15 years.		Totals. — Totaux.
		Au-dessous de 15 ans.		Au-dessus de 15 ans.		
		M. — H.	F. — F.	M. — H.	F. — F.	
Dentists	Dentistes			56	2	58
Designers and draughtsmen	Dessinateurs			5	1	6
Electricians	Electriciens			33		33
Engineers (civil, mechanical, electrical and mining) and surveyors.	Ingénieurs (civils et mécaniciens et arpenteurs)			136		136
Engravers	Graveurs			10		10
Journalists (including editors and reporters)	Journalistes, éditeurs et reporters			49	3	52
Lawyers and other legal pursuits.	Avocats et autres occupations légales			257	7	264
Musicians and teachers of music.	Musiciens et professeurs de musique			38	152	190
Officers of army and navy	Officiers (armée et marine)			5		5
Officials (Government)	Employés du gouvernement			608	42	650
Physicians and surgeons	Médecins et chirurgiens			230	8	238
Professors in colleges and universities.	Professeurs (collèges et universités)			41		41
Teachers	Instituteurs et institutrices		2	437	1,176	1,615
Theatrical managers, etc.	Régisseurs de théâtres, etc.			2	1	3
Veterinary surgeons	Vétérinaires			16		16
Other professional pursuits.	Autres occupations professionnelles			5		5
<b>Trade and Transportation.</b>	<b>Commerce et transport.</b>					
Agents (claim, commission and insurance) and collectors.	Agents (commission et assurance) et collecteurs			126		126
Agents (real estate)	Agents d'immeubles			11		11
Agents (not specified)	Agents (non spécifiés)			228	12	240
Auctioneers	Encanteurs			29		29
Bank officials and cashiers	Employés de banques et caissiers			16		16
Bankers and brokers (money and stocks).	Banquiers et courtiers (argent et actions)			38		38
Boarding and livery stablekeepers	Loueurs et logeurs de chevaux			67		67
Boatmen	Bateliers			64		64
Bookkeepers and accountants	Teneurs de livres et comptables	3		410	66	479
Brokers (commercial)	Courtiers (commerce)			11		11
Carriage and hack drivers	Cochers			40		40
Clerks and copyists	Commis et copistes	6		841	39	886
Electric light linemen	Travaillant sur les lignes de lumière électrique			13		13
Expressmen, teamsters and draymen.	Charretiers et conducteurs d'attelage	2		970		972
Foremen and overseers (trade)	Contre-mâtres et surveillants (commerce)			10		10
Foremen and overseers (transportation)	Contre-mâtres et surveillants (transport)			98		98
Hostlers and stable employés	Valets et garçons d'écuries	3		89		92
Hucksters and pedlers	Revendeurs et colporteurs			77	5	82
Longshoremen and stevedores.	Arrimeurs et ouvriers de bord	1		383		384
<b>Merchants and dealers (retail trade)—</b>	<b>Marchands et commerçants (en détail)—</b>					
Agricultural implements	Instruments aratoires			9		9
Apothecaries, pharmacists and dealers in drugs and chemicals.	Pharmaciens et marchands de drogues et de produits chimiques			107		107
Books and stationery	Libraires			25		25
Boots and shoes	Chaussures			44	1	45
Cabinet ware and furniture	Meubles			9		9
Cigars and tobacco	Cigares et tabac			10		10

TABLE XII.—Occupations of the People.  
NEW BRUNSWICK—Continued.

OCCUPATIONS.	OCCUPATIONS.	Under 15 years.		Over 15 years.		Totals — Totaux.
		Au-dessous de 15 ans.		Au-dessus de 15 ans.		
		M. — H.	F. — F.	M. — H.	F. — F.	
Clothing and men's furnishing goods	Hardes et merceries			22	1	23
Coal and wood	Bois et charbon			19		19
Crockery, china, glass and stone ware.	Vaisselle, porcelaine, verrerie et poterie			9		9
Dry goods	Nouveautés			140	5	145
Gold and silver ware and jewelry.	Articles en or, argenteries et bijouteries			36		36
Groceries	Epiceries			445	81	526
Hats, caps and furs	Chapeaux et fourrures			10	1	11
Ice	Glace			3		3
Iron, tin and copper ware	Quincaillerie			43	2	45
Junk	Ferrailles et guenilles			8		8
Leather, hides and skins	Cuir et peaux			5		5
Live stock	Bestiaux			3	2	5
Lumber	Bois de construction			43		43
Music and musical instruments	Musique et instruments de musique			5		5
Oils, paints and turpentine	Huiles, peintures, etc.			6		6
Paper and paper stock	Papeterie			2		2
Produce and provisions	Denrées et provisions			64		64
Publishers of books, maps, newspapers, etc.	Editeurs de livres, cartes et journaux			23		23
Real estate	Biens-fonds			3		3
Sewing machines	Machines à coudre			4		4
Wines and liquors	Vins et liqueurs			68	11	79
Not specified	Non spécifiés			959	70	1,029
Merchants and dealers (wholesale trade) wines and liquors.	Marchands de vins et liqueurs (commerce en gros)			13	1	14
Merchants and dealers (wholesale trade) importers and shipping merchants.	Marchand (engros) importateurs et expéditeurs			136		136
Messengers and errand and office boys.	Messagers, commissionnaires et garçons de bureaux	15		46		61
Officials of insurance and trust companies.	Employés de bureaux d'assurance et compagnies de garantie.			3		3
Officials of trade and transportation companies.	Employés de maisons de commerce et transport.	1		61	2	64
Packers and shippers (employed).	Emballeurs et expéditeurs (employés)			30	1	31
Pilots	Pilotes			90		90
Porters and helpers (in stores, etc.)	Portiers et aides (dans les magasins, etc.)	2		29		31
Sailors	Matelots			1,512		1,512
Salesmen and saleswomen	Commis de magasins	56	1	1,586	222	1,865
Salesmen (travelling).	Commis voyageurs			118		118
<i>Steam Railway Employés—</i>	<i>Employés de chemins de fer à vapeur—</i>					
Baggagemen	Préposés au bagage			48		48
Brakemen	Serre-freins			218		218
Conductors	Conducteurs			133		133
Labourers	Journaliers			697		697
Locomotive engineers and firemen.	Mécaniciens et chauffeurs de locomotives			384		384
Switchmen, yardmen and flagmen.	Aiguilleurs et signalistes			40		40
Not specified	Employés (non spécifiés)	1		327	6	334
Stenographers and type-writers.	Sténographes et calligraphes			12	19	31
Street railway employés	Chaus urbains (employés)			19		19
Telegraph and telephone linemen	Travaillant sur les lignes de télégraphie et téléphone			17		17
Telegraph and telephone operators	Télégraphistes et téléphonistes	2		150	45	157

TABLEAU XII.—Occupations.  
NOUVEAU-BRUNSWICK—Fin.

OCCUPATIONS.	OCCUPATIONS.	Under 15 years		Over 15 years.		Totals. — Totaux.
		Au-dessous de 15 ans.		Au-dessus de 15 ans.		
		M. — H.	F. — F.	M. — H.	F. — F.	
Weighers, gaugers and measurers. Other persons in trade and transportation.	Peseurs, jaugeurs et mesureurs. Autres occupations dans le commerce et transport.			1		1
<b>Non-productive.</b>	<b>Non-productives.</b>			5		5
Indian chiefs.	Chefs sauvages			2		2
Members of religious orders.	Membres des ordres religieux			69	159	228
Paupers, inmates in asylums.	Indigents et internes d'hospices.	76	59	391	167	693
Pensioners.	Pensionnés et retraités.			12	9	21
Retired.	Retiérés.	1		194	3	198
Students (dental).	Étudiants dentistes.			45	10	55
do (law).	do en droit.			57	1	58
do (medical).	do en médecine.			45	9	54
do (not specified).	do (non spécifiés).	12	4	302	115	433

NOVA SCOTIA.  
Nouvelle-Ecosse.

Agriculture, the Fisheries and Mining.	Agriculture, pêcheries et mines.					
Apiarists.	Apiculteurs			9	29	38
Dairymen and dairywomen.	Laitiers et laitières			80	8	88
Farm labourers.	Journaliers de ferme	130	1	7,491	79	7,701
Farmers.	Cultivateurs	4		32,611	1,948	34,563
Farmers' sons.	Fils de cultivateurs	5,184		13,593		18,777
Fishermen.	Pêcheurs	236	11	14,136	95	14,478
Garden and nursery labourers.	Journaliers (jardiniers et pépiniéristes)			15	2	157
Gardeners, florists, nurserymen and vine growers.	Jardiniers, pépiniéristes, fleuristes et vigneron.			4	5	54
Lumbermen and raftsmen.	Forestiers et hommes de chantier	3		1,509		1,512
Miners.	Mineurs	241		5,419		5,660
Officials of mining and quarrying companies.	Employés des compagnies minières et de carrières			93		93
Quarrymen.	Carriers	1		85		86
Stock-herders and drovers.	Gardiens de troupeaux et bouviers			21		21
Stock-raisers.	Éleveurs			2		2
Wood choppers.	Bûcherons			1		1
Other agricultural pursuits.	Autres occupations agricoles.			2		2
<b>Domestic and Personal Service.</b>	<b>Service domestique et personnel.</b>					
Barbers and hair-dressers.	Barbiers et perruquiers			202	8	215
Bartenders.	Garçons de comptoirs			113	1	114
Boarding and lodging-house keepers.	Propriétaires de maisons de pension			60	204	264
Hotel-keepers.	Hôteliers			582	69	651
Housekeepers and stewards.	Maîtres d'hôtel et ménagères.			27	345	372
Hunters, trappers, scouts and guides.	Chasseurs, trappeurs, éclaireurs et guides			71		71
Janitors.	Portiers			109	12	121
Labourers (not specified).	Journaliers (non spécifiés)	84	3	7,087	76	7,250
Laundresses and laundresses.	Blanchisseurs et blanchisseuses.			25	339	364
Nurses and midwives.	Garçons-malades et sages-femmes			40	181	221
Restaurant keepers.	Restaurateurs			52	121	173
Saloon and billiard-hall keepers.	Propriétaires de buvettes et de salles de billard.			21	4	25

TABLE XII.—Occupations of the People.

NOVA SCOTIA—Continued.

OCCUPATIONS.	OCCUPATIONS.	Under 15 years.		Over 15 years.		Totals. — Totaux.
		Au-dessous de 15 ans.		Au-dessus de 15 ans.		
		M. — H.	F. — F.	M. — H.	F. — F.	
Servants .....	Serviteurs .....	213	460	1,849	10,043	12,566
Sextons .....	Sacristains .....			24	5	29
Showmen .....	Bateleurs .....			11	1	12
Soldiers, sailors and marines .....	Soldats, matelots et marins .....			44		44
Stationary engineers and firemen .....	Mécaniciens et chauffeurs .....	2		623		625
Undertakers .....	Entrepreneurs de pompes funé- bres .....	1		22		23
Watchmen, policemen and detec- tives .....	Gardiens et officiers de police .....			176		176
Other domestic and personal ser- vice .....	Autres occupations domestiques et personnelles .....			66	87	153
<b>Manufactures and Me- chanical Industries.</b>	<b>Manufactures et indus- tries mécaniques.</b>					
<i>Apprentices—</i>	<i>Apprentis—</i>					
Blacksmiths .....	Forgerons .....	2		43		45
Boot and shoe makers .....	Cordonniers .....	1		6		7
Carpenters and joiners .....	Charpentiers et menuisiers .....			39		39
Carriage and wagon makers .....	Carrussiers .....	1		13		14
Dressmakers .....	Couturières .....				13	13
Leather curriers, dressers, fin- ishers and tanners .....	Tanneurs et corroyeurs .....			1		1
Machinists .....	Mécaniciens .....	1		30		31
Masons .....	Maçons .....	1		5		6
Milliners .....	Modistes .....		1			1
Painters .....	Peintres .....	2		10		12
Plumbers .....	Plombiers .....	1		7		8
Printers .....	Imprimeurs .....	1		10	2	13
Tailors .....	Tailleurs .....	1		20	3	24
Tinsmiths .....	Ferblantiers .....	1		2		3
Not specified .....	Non spécifiés .....	12		76	2	90
Agricultural implement makers .....	Fabricants d'instruments ara- toires .....			11		11
Asbestos works employés .....	Employés d'établissements d'a- miante .....			1		1
Bakers .....	Boulangers .....	3	1	196	17	217
Basket makers .....	Vanniers .....	5	6	40	64	115
Blacksmiths .....	Forgerons .....	4		1,834		1,838
Bleachers, dyers and scourers .....	Teinturiers, blanchisseurs et net- toyeurs .....			28	3	31
Bookbinders .....	Relieurs .....	1		24	26	51
Boot and shoe makers .....	Cordonniers .....	13	1	1,270	81	1,365
Bottlers and mineral and soda water makers .....	Embouteilleurs et fabricants d'eaux gazeuses .....			23	1	24
Box makers (paper) .....	Faiseurs de boîtes (papier) .....				1	1
Box makers (wooden) .....	Faiseurs de boîtes (bois) .....	1		49		50
Brass and other founders .....	Fondeurs de cuivre et autres .....			38		38
Brewers .....	Brasseurs .....			27		27
Brick makers and terra cotta workers .....	Briquetiers et ouvriers travail- lant la terre cuite .....	2		138	3	143
Britannia metal workers .....	Ouvriers travaillant le métal an- glais .....			4		4
Broom and brush makers .....	Brossiers .....	1		27	4	32
<i>Builders and Contractors—</i>	<i>Constructeurs et entrepreneurs—</i>					
Bridges .....	Ponts .....			10		10
Houses .....	Maisons .....			137		137
Railways .....	Chemins de fer .....			23		23
Not specified .....	Non spécifiés .....			35		35
Butchers .....	Bouchers .....	3		290		293
Butter and cheese makers .....	Fabricants de beurre et de fro- mage .....			6		6
Button makers .....	Boutonniers .....			1		1

TABLEAU XII.—Occupations.  
NOUVELLE-ECOSSE—Suite.

OCCUPATIONS.	OCCUPATIONS.	Under 15 years.		Over 15 years.		Totals. — Totaux.
		Au-dessous de 15 ans.		Au-dessus de 15 ans.		
		M. — H.	F. — F.	M. — H.	F. — F.	
and furniture makers...	Ebénistes .....			220	9	229
soap and tallow makers...	Savonniers .....			11		11
carpenters and joiners .....	Charpentiers et menuisiers .....	5		5,244		5,249
factory operatives .....	Ouvriers de manufactures de tapis .....			12	1	13
and wagon makers .....	Carrossiers .....	3		502	7	512
and lime burners .....	Charbonniers et chauffourniers .....	3		15		18
factory works employes .....	Fabrication de produits chimiques (employés) .....			9		9
and watch factory opera-	Ouvriers employés à la fabrica-					
tion de montres et d'horloges..				1		1
and watch makers and	Horlogers et bijoutiers .....	2		125		127
establishment employes	Employés d'établissements de					
	hardes .....			86	127	213
and iron	Brûleurs de coke .....			17		17
workers and pressmen .....	Compositeurs et pressiers .....	10		375	48	433
and iron	Confiseurs .....			75	25	100
workers .....	Tonneliers .....	10		854		864
and copper workers	Ouvriers travaillant le cuivre .....			7		7
and iron	Fabricants de corsets .....				4	4
mill operatives .....	Ouvriers de filatures de coton .....	18	17	158	187	380
(umber).	Inspecteurs-mesureurs de bois .....			45		45
and rectifiers .....	Distillateurs .....			13		13
and blind makers	Fabricants de portes et chassis .....			75		75
workers .....	Couturières .....		10		1,965	1,975
light and power com-	Employés de compagnies de lu-					
ployés.	mière et de pouvoir électriques	1		32		33
and iron	Galvanoplastie (ouvriers) .....			5		5
workers and packers .....	Salieurs et paqueurs de poisson .....	18	8	176	259	461
workers employes .....	Employés dans les usines à gaz .....			8		8
workers and workers .....	Souffleurs et ouvriers travaillant					
	le verre .....	1		50	1	52
and iron	Orfèvres .....			7		7
and iron	Armuriers, serruriers et poseurs					
workers.	de sonnettes .....			19		19
and saddle makers and	Selliers .....					
workers .....	Chapeliers et manchonniers .....	1		235		236
cap makers .....				20	8	28
and knitting mill opera-	Machines à tricoter (ouvriers) .....					
tion .....	Ouvriers travaillant le fer et l'a-			2	17	19
steel workers .....	cier .....					
factory employes .....	Employés dans les établissements	3		405	3	411
	de bijouterie .....					
and iron	Faiseurs de dentelle et de brode-			3		3
workers .....	rie .....			1	5	6
and iron	Ouvriers travaillant le plomb et					
workers .....	le zinc .....			1	1	2
curriers, dressers, finish-	Tanneurs et corroyeurs .....			221	6	227
and iron	Ouvriers de fabriques de toile .....			6	2	8
mill operatives .....	Lithographes .....			10		10
workers .....	Machinistes .....			583		583
and iron	Manufacturiers et employés de					
workers and officials of	compagnies manufacturières .....			333	2	335
and iron	Marbriers et tailleurs de pierre .....	2		304		306
workers and stone cutters .....	Maçons .....	1		696		697
brick and stone)	Salieurs de viandes .....			5		5
workers, curers and picklers						
and iron	Paqueurs de viandes et de fruits			1		1
workers .....	Mécaniciens .....			30		30
and iron	Mouleurs (métal) .....	1		196		197



TABLE XII.—Occupations of the People.

NOVA SCOTIA—Continued.

OCCUPATIONS.	OCCUPATIONS.	Under 15 years.		Over 15 years.		Totals. — Totaux.
		Au-dessous de 15 ans.		Au-dessus de 15 ans.		
		M. — H.	F. — F.	M. — H.	F. — F.	
Metal workers (not specified) . . .	Ouvriers travaillant les métaux (non spécifiés) . . .			4		4
Mill and factory operatives (textiles not specified) . . .	Ouvriers de fabriques (non spécifiés) . . .	2	3	18	143	166
Millers (flour and grist) . . .	Mouliniers . . .			263	7	270
Milliners . . .	Modistes . . .			41	200	241
Model and pattern makers . . .	Tailleurs de patrons . . .			22		22
Nail and tack makers . . .	Cloutiers . . .			24		24
Organ makers . . .	Fabricants d'orgues . . .			6		6
Painters, glaziers and varnishers . . .	Peintres et vitriers . . .	6		753		759
Paper mill operatives . . .	Ouvriers de fabriques de papier . . .			13	1	14
Photographers . . .	Photographes . . .			78	2	80
Piano and organ tuners . . .	Accordeurs de pianos et d'orgues . . .			12		12
Piano makers . . .	Fabricants de pianos . . .			9		9
Plasterers . . .	Plâtriers . . .			100		100
Plumbers and gas and steam fitters . . .	Plombiers . . .	1		185		186
Potters . . .	Potiers . . .			9		9
Powder and cartridge makers . . .	Fabricants de poudre et de cartouches . . .			5		5
Print works operatives . . .	Ouvriers d'imprimeries pour étoffes . . .			1		1
Roofers and slaters . . .	Couvreurs . . .			14		14
Rope and cordage factory operatives . . .	Cordiers . . .	20	6	131	29	166
Rubber factory operatives . . .	Ouvriers de fabriques de caoutchouc . . .			19	21	40
Sail, awning and tent makers . . .	Fabricants de voiles et de tentes . . .			127		127
Salt works employes . . .	Employés de salines . . .			1		1
Saw and planing mill employes . . .	Employés de scieries . . .	5		602		607
Seamstresses . . .	Couturières . . .				486	486
Sewing machine makers . . .	Fabricants de machines à coudre . . .			10	2	12
Sewing machine operators . . .	Personnes cousant à la machine . . .			4	12	16
Ship and boat builders . . .	Constructeurs de navires . . .	4		1,680		1,683
Shirt, collar and cuff makers . . .	Fabricants de chemises, cols, etc . . .			3	7	10
Steam boiler makers . . .	Fabricants de bouilloires . . .	1		130		131
Stove, furnace and grate makers . . .	Fabricants de poêles, fournaises et grilles . . .			29		29
Straw workers . . .	Ouvriers travaillant la paille . . .				3	3
Sugar makers and refiners . . .	Ouvriers employés à faire et à raffiner le sucre . . .			44		44
Tailors and tailoresses . . .	Tailleurs et tailleuses . . .	3	7	462	1,061	1,523
Tinners and tinware makers . . .	Ferblantiers . . .	3		364	4	371
Tobacco and cigar factory operatives . . .	Employés de manufactures de tabac et de cigars . . .			12	12	24
Tool and cutlery makers . . .	Fabricants d'outils et de coutellerie . . .			23		23
Trunk, valise, leather case and pocket-book makers . . .	Valisiers . . .			14	7	21
Upholsterers . . .	Tapissiers . . .	1		60	3	64
Well borers . . .	Forçeurs de puits . . .			9		9
Whitewashers and kalsominers . . .	Badigeonneurs . . .			3		3
Wire workers . . .	Treillageurs . . .			3		3
Wood workers . . .	Ouvriers travaillant le bois . . .	8		81	6	86
Woollen mill operatives . . .	Ouvriers de manufactures de lainages . . .	2	3	90	114	200
Other persons in manufacturing and mechanical industries . . .	Autres personnes employées dans les établissements industriels . . .			138	7	145
<b>Professional.</b>	<b>Professions.</b>					
Actors . . .	Acteurs . . .	1		1		2
Architects . . .	Architectes . . .			20		20
Artists and teachers of art . . .	Artistes et professeurs d'arts . . .			27	40	67

TABLEAU XII.—Occupations.  
NOUVELLE-ECOSSE—Suite.

OCCUPATIONS.	OCCUPATIONS.	Under 15 years.		Over 15 years.		Totals. — Totaux.
		Au-dessous de 15 ans.		Au-dessus de 15 ans.		
		M. — H.	F. — F.	M. — H.	F. — F.	
Authors, lecturers and literary and scientific persons.	Auteurs, conférenciers et hommes de lettres.			17	4	21
Chemists, assayers and metallurgists.	Chimistes, essayeurs et métallurgistes.			4		4
Clergymen.	Ministres des cultes.			622		622
Dentists.	Dentistes.			67		67
Designers and draughtsmen.	Dessinateurs.			9		9
Electricians.	Electriciens.			38		38
Engineers (civil, mechanical, electrical and mining) and surveyors.	Ingénieurs (civils et mécaniciens) et arpenteurs.			303		303
Engravers.	Graveurs.			4		4
Journalists (including editors and reporters).	Journalistes, éditeurs et reporters.			39	3	42
Lawyers and other legal pursuits.	Avocats et autres occupations légales.			263	3	266
Musicians and teachers of music.	Musiciens et professeurs de musique.			67	242	309
Officers of army and navy.	Officiers (armée et marine).			44		44
Officials (Government).	Employés du gouvernement.	1		909	90	1,000
Physicians and surgeons.	Médecins et chirurgiens.			344	9	353
Professors in colleges and universities.	Professeurs (collèges et universités).			51		51
Teachers.	Instituteurs et institutrices.	1	2	833	2,025	2,861
Theatrical managers, etc.	Régisseurs de théâtres, etc.			1	1	2
Veterinary surgeons.	Vétérinaires.			7		7
Other professional pursuits.	Autres occupations professionnelles.			6	2	8
<b>Trade and Transportation.</b>	<b>Commerce et transport.</b>					
Agents (claim, commission and insurance) and collectors.	Agents (commission, assurance) et collecteurs.	1		136	1	138
Agents (real estate).	Agents d'immeubles.			12		12
Agents (not specified).	Agents (non spécifiés).			256	8	264
Auctioneers.	Encanteurs.			17		17
Bank officials and cashiers.	Employés de banques et caissiers.			35		35
Bankers and brokers (money and stocks).	Banquiers et courtiers (argent et actions).			68		68
Boarding and livery stable keepers.	Loueurs et logeurs de chevaux.			94		94
Boatmen and canalmen.	Bateliers et employés sur les canaux.	1		67		68
Bookkeepers and accountants.	Teneurs de livres et comptables.			646	101	747
Brokers (commercial).	Courtiers (commerce).			45		45
Carriage and hack drivers.	Cochers.	1		61		62
Clerks and copyists.	Commis et copistes.	14	1	815	54	884
Electric light linemen.	Travaillant sur les lignes de lumière électrique.			3		3
Expressmen, teamsters and draymen.	Charretiers et conducteurs d'attelages.	9		1,261		1,270
Foremen and overseers (trade).	Contre-maitres et surveillants (commerce).			18		18
Foremen and overseers (transportation).	Contre-maitres et surveillants (transport).			140		140
Hastlers and stable employés.	Garçons d'écuries et valets.	5		153		158
Hucksters and pedlars.	Revendeurs et colporteurs.	2		101	7	110
Longshoremen and stevedores.	Arrimeurs et ouvriers de bord.	1		243		244
<b>Merchants and Dealers (retail trade)—</b>	<b>Marchands et commerçants (en détail)—</b>					
Agricultural implements.	Instruments aratoires.			6		6

TABLE XII.—Occupations of the People.

NOVA SCOTIA—Continued.

OCCUPATIONS.	OCCUPATIONS.	Under 15 years.		Over 15 years.		Totals. — Totaux.
		Au-dessous de 15 ans.		Au-dessus de 15 ans.		
		M. H.	F. F.	M. H.	F. F.	
Apothecaries, pharmacists and dealers in drugs and chemicals.	Pharmaciens et marchands de drogues et de produits chimiques			129	3	132
Books and stationery	Libraires			30	7	37
Boots and shoes	Chaussures			39	2	41
Cabinet ware and furniture	Meubles			26		26
Cigars and tobacco	Cigares et tabac			18	1	19
Clothing and men's furnishing goods	Hardes et merceries			32		32
Coal and wood	Bois et charbon			27	1	28
Crockery, china, glass and stone ware.	Vaisselle, porcelaine, verrerie et poterie			8	3	11
Dry goods	Nouveautés			201	15	216
Gold and silverware and jewelry.	Articles en or, argenteries et bijouteries			75	6	81
Groceries	Epiceries			410	57	467
Hats, caps and furs	Chapeaux et fourrures			13		13
Ice	Glace			8		8
Iron, tin and copperware	Quincaillerie			70		70
Junk	Ferrailles et guenilles			14		14
Leather, hides and skins	Cuir et peaux			6		6
Live stock	Bœufs			9		9
Lumber	Bois de construction			28	1	29
Marble, stone and slate.	Marbre, pierre et ardoise			1		1
Music and musical instruments	Musique et instruments de musique			12		12
Oils, paints and turpentine	Huiles, peintures, etc.			16		16
Produce and provisions.	Denrées et provisions			33		33
Publishers of books, maps, newspapers, etc.	Éditeurs de livres, cartes et journaux			44	3	47
Sewing machines	Machines à coudre			3		3
Wines and liquors	Vins et liqueurs			47	4	51
Not specified	Non spécifiés			1,709	127	1,836
Merchants and dealers (wholesale trade), wines and liquors.	Marchands de vins et liqueurs (commerce en gros)			12		12
Merchants and dealers (wholesale trade), importers and shipping merchants.	Marchands (en gros) importateurs et expéditeurs	2		181	2	185
Messengers and errand and office boys.	Messagers, commissionnaires et garçons de bureaux	41		86		127
Newspaper carriers and newsboys.	Porteurs et vendeurs de journaux			14		14
Officials of insurance and trust companies.	Employés de bureaux d'assurance et compagnies de garantie			10		10
Officials of trade and transportation companies.	Employés de maisons de commerce et transport			74	2	76
Packers and shippers (employés).	Emballleurs et expéditeurs (employés)	2		40	15	57
Pilots	Pilotes			76		76
Porters and helpers (in stores, etc.)	Portiers et aides (dans les magasins, etc.)			52	2	54
Sailors	Matelots	14		5,411		5,425
Salesmen and saleswomen	Commis de magasins	42	4	1,782	373	2,501
Salesmen (travelling)	Commis voyageurs			174		174
<i>Steam Railway Employés—</i>	<i>Employés de chemins de fer—</i>					
Baggagemen	Préposés au bagage	1		68		69
Brakemen	Serie-freins			154		154
Conductors	Conducteurs	1		85		86
Labourers	Journaliers	1	2	607	2	612
Locomotive engineers and firemen.	Mécaniciens et chauffeurs de locomotives.			330		330
Switchmen, yardmen and flagmen.	Aiguilleurs et signalistes.			11		11

TABLEAU XII.—Occupations.

NOUVELLE-ÉCOSSE—Fin.

OCCUPATIONS.	OCCUPATIONS.	Under 15 years.		Over 15 years.		Totals. — Totaux.
		Au-dessous de 15 ans.		Au-dessus de 15 ans.		
		M. — H.	F. — F.	M. — H.	F. — F.	
Not specified.....	Employés (non spécifiés).....			291	11	302
Stenographers and type-writers.....	Sténographes et calligraphes.....			7	30	37
Street railway employes.....	Chars urbains (employés).....			40		40
Telegraph and telephone linemen.....	Ouvriers sur les lignes de télégraphe et téléphone.....			40		40
Telegraph and telephone operators.....	Télégraphistes et téléphonistes.....	1	1	271	99	372
Weighers, gaugers and measurers.....	Peseurs, jaugeurs et mesureurs.....			24		24
Other persons in trade and transportation.	Autres occupations dans le commerce et transport.....			3	5	8
<b>Non-productive.</b>	<b>Non-productives.</b>					
Indian chiefs.....	Chefs sauvages.....			1		1
Members of religious orders.....	Membres des ordres religieux.....	2		54	187	243
Paupers, inmates of asylums.....	Indigents et internes d'hospices.....	239	177	563	453	1,432
Pensioners.....	Pensionnés et retraités.....			28		28
Retired.....	Rentiers.....	1	1	144	11	157
Students (dental).....	Étudiants dentistes.....			52	2	54
do (law).....	do en droit.....			77	2	79
do (medical).....	do en médecine.....			55	11	66
do (not specified).....	do (non spécifiés).....	11	10	473	65	559

ONTARIO.

Agriculture, the Fisheries and Mining.	Agriculture, pêcheries et mines.					
Apiarists.....	Apiculteurs.....	1		97	14	112
Dairymen and dairywomen.....	Laitiers et laitières.....	1		539	28	568
Farm labourers.....	Journaliers de ferme.....	849	3	33,805	146	39,803
Farmers.....	Cultivateurs.....	16		174,321	5,245	179,582
Farmers' sons.....	Fils de cultivateurs.....	26,937		86,251		113,188
Fishermen.....	Pêcheurs.....	7		1,408	6	1,421
Garden and nursery labourers.....	Journaliers (jardiniers et pépiniéristes).....	19		1,745	11	1,775
Gardeners, florists, nurserymen and vine growers.	Jardiniers, pépiniéristes, fleuristes et vigneronns.....	2		2,165	39	2,206
Lumbermen and raftsmen.....	Forestiers et hommes de chantier.....	3		4,030		4,033
Miners.....	Mineurs.....	5		1,029		1,034
Officials of mining and quarrying companies.	Employés des compagnies minières et de carrières.....			48		48
Quarrymen.....	Carriers.....	2		572		574
Stock-herders and drovers.....	Gardiens de troupeaux et bouviers.....			165		165
Stock-raisers.....	Éleveurs.....			27		27
Wood choppers.....	Bûcherons.....			132		132
Other agricultural pursuits.....	Autres occupations agricoles.....		5	97	21	123
<b>Domestic and Personal Service.</b>	<b>Service domestique et personnel.</b>					
Barbers and hair-dressers.....	Barbiers et perruquiers.....	3	1	1,715	52	1,771
Bartenders.....	Garçons de comptoirs.....	2		856	10	868
Boarding and lodging-house keepers.	Propriétaires de maisons de pension.....			202	719	921
Hotel-keepers.....	Hôteliers.....			3,200	214	3,414
Housekeepers and stewards.....	Maitres d'hôtel et ménagères.....		16	134	1,943	2,093
Hunters, trappers, scouts and guides.	Chasseurs, trappeurs, éclaireurs et guides.....	7		1,053		1,060
Porters.....	Portiers.....	1		593	71	665

TABLE XII.—Occupations of the People.

ONTARIO—Continued.

OCCUPATIONS.	OCCUPATIONS.	Under 15 years.		Over 15 years.		Totals. — Totaux.
		— Au-dessous de 15 ans.		— Au-dessus de 15 ans.		
		M. — H.	F. — F.	M. — H.	F. — F.	
Labourers (not specified).....	Journaliers (non spécifiés).....	476	12	44,584	427	45,499
Launderers and laundresses.....	Blanchisseurs et blanchisseuses.....	4	11	281	1,539	1,835
Nurses and midwives.....	Garde-malades et sages-femmes.....	10	10	198	954	1,162
Restaurant keepers.....	Restaurateurs.....			170	33	203
Saloon and billiard hall keepers.....	Propriétaires de buvettes et de salles de billard.....			72		72
Servants.....	Serviteurs.....	800	2,075	6,462	33,706	43,043
Sextons.....	Sacristains.....			204	18	222
Showmen.....	Bateleurs.....			216		216
Soldiers, sailors and marines.....	Soldats, matelots et marins.....	2		434		436
Stationary engineers and firemen.....	Mécaniciens et chauffeurs.....	8		3,502		3,510
Undertakers.....	Entrepreneurs de pompes funèbres.....			238		238
Watchmen, policemen and detectives.....	Gardiens et officiers de police.....			1,570		1,570
Other domestic and personal service.....	Autres occupations domestiques et personnelles.....	5	4	280	241	530
<b>Manufactures and Mechanical Industries.</b>	<b>Manufactures et industries mécaniques.</b>					
<i>Apprentices—</i>	<i>Apprentis—</i>					
Blacksmiths.....	Forgers.....	2		180		182
Boot and shoe makers.....	Cordonniers.....	5		43	1	49
Carpenters and joiners.....	Charpentiers et menuisiers.....	6		94		100
Carriage and wagon makers.....	Carrossiers.....	1		53		54
Dressmakers.....	Couturiers.....		16		190	206
Leather curriers, dressers, finishers and tanners.....	Tanneurs et corroyeurs.....	2		10		12
Machinists.....	Mécaniciens.....	5		229		234
Masons.....	Maçons.....	1		75		76
Milliners.....	Modistes.....		5		51	56
Painters.....	Peintres.....	7		66		73
Plumbers.....	Plombiers.....	8		116		124
Printers.....	Imprimeurs.....	43		236	8	287
Tailors.....	Tailleurs.....	8	9	177	44	238
Tinsmiths.....	Ferblantiers.....	5		95		100
Not specified.....	Non spécifiés.....	64	4	799	28	895
Agricultural implement makers.....	Fabricants d'instruments aratoires.....	5		205	3	213
Artificial flower makers.....	Faiseurs de fleurs artificielles.....			15		15
Asbestos works employes.....	Employés dans des établissements d'amiante.....			2		2
Bakers.....	Boulangers.....	9	5	2,450	83	2,547
Basket makers.....	Vanniers.....	4	5	147	140	286
Blacksmiths.....	Forgers.....	11		8,613		8,624
Bleachers, dyers and scourers.....	Teinturiers, blanchisseurs et nettoyeurs.....			306	13	319
Bone and ivory workers.....	Ouvriers travaillant l'ivoire et les os.....	1		42	5	46
Bookbinders.....	Relieurs.....	2	7	320	339	658
Boot and shoemakers.....	Cordonniers.....	17	3	4,065	274	5,269
Bottlers and mineral and soda water makers.....	Embouteilleurs et fabricants d'eaux gazeuses.....	3		141	13	157
Box makers (paper).....	Faiseurs de boîtes (papiers).....	4	4	64	119	191
Box makers (wooden).....	Faiseurs de boîtes (bois).....	5	3	122	71	201
Brass and other founders.....	Fondeurs de cuivre et autres.....	6		234		240
Brewers.....	Brasseurs.....			465		465
Brick makers and terra cotta workers.....	Briquetiers et ouvriers travaillant la terre cuite.....	6		1,505	6	1,517
Britannia metal workers.....	Ouvriers travaillant le métal anglais.....			53		53
Broom and brush makers.....	Brossiers.....	12	2	284	43	321

TABLEAU XII.—Occupations.

ONTARIO—Suite.

OCCUPATIONS.	OCCUPATIONS.	Under 15 years.		Over 15 years.		Totals. — Totaux.
		Au-dessous de 15 ans.		Au-dessus de 15 ans.		
		M. — H.	F. — F.	M. — H.	F. — F.	
<i>Builders and contractors—</i>	<i>Constructeurs et entrepreneurs—</i>					
Bridges.....	Ponts.....			74		74
Houses.....	Maisons.....			1,087		1,087
Railways.....	Chemins de fer.....			130		130
Not specified.....	Non spécifiés.....	2		655		657
Butchers.....	Bouchers.....	23		3,785		3,808
Butter and cheese makers.....	Fabricants de beurre et de fromage.....	2		1,168	50	1,220
Button makers.....	Boutonniers.....	9	6	154	95	264
Cabinet and furniture makers.....	Ebénistes.....	17	2	2,737	48	2,804
Candle, soap and tallow makers.....	Savonniers.....	1		102	1	104
Carpenters and joiners.....	Charpentiers et menuisiers.....	22		20,063		20,085
Carpet factory operatives.....	Employés dans les manufactures de tapis.....			101	51	152
Carriage and wagon makers.....	Carrossiers.....	9	1	3,845	17	3,872
Charcoal and lime burners.....	Charbonniers et chauxfourniers.....			99		99
Chemical works employés.....	Fabrication de produits chimiques (employés).....		1	30	10	41
Clock and watch factory operatives.....	Ouvriers employés à la fabrication de montres et d'horloges.....			43		43
Clock and watch makers and repairers.....	Horlogers et bijoutiers.....	2		629		631
Clothing establishment employés.....	Employés des établissements de hardes.....	1	5	648	665	1,313
Coke burners.....	Brûleurs de coke.....			12		12
Compositors and pressmen.....	Instituteurs et pressiers.....	44	3	3,233	159	3,439
Confectioners.....	Confiseurs.....	7	2	530	127	666
Coopers.....	Tonneliers.....	7		1,669		1,676
Coppersmiths and copper workers.....	Ouvriers travaillant le cuivre.....	1		50		51
Corset makers.....	Fabricants de corsets.....		4	34	184	222
Cotton mill operatives.....	Ouvriers employés dans les filatures de coton.....	114	71	1,004	951	2,115
Cullers (lumber).....	Inspecteurs-mesureurs de bois.....	1		2		3
Distillers and rectifiers.....	Distillateurs.....	1		64		65
Door, sash and blind makers.....	Fabricants de portes et chassias.....			115		115
Dressmakers.....	Couturières.....		59		13,577	13,636
Electric light and power company employés.....	Employés de compagnies de lumière et de pouvoir électriques.....			246		246
Electroplaters.....	Galvanoplastie (ouvriers).....	1		150		151
Fertilizer makers.....	Fabricants d'engrais chimiques.....			2		2
Fish curers and packers.....	Saleurs et paqueurs de poisson.....			16	1	17
Gas works employés.....	Employés dans les usines à gaz.....			96		96
Glass blowers and workers.....	Souffleurs et ouvriers travaillant le verre.....	8	1	228	8	245
Glove makers.....	Gantiers.....			58	126	184
Gold and silver workers.....	Orfèvres.....		1	88	16	105
Gunsmiths, locksmiths and bell hangers.....	Armuriers, serruriers et poseurs de sonnettes.....	2		226		228
Harness and saddle makers and repairers.....	Selliers.....	3		2,147	31	2,181
Hat and cap makers.....	Chapeliers et manchonniers.....	1	2	84	44	131
Hemp and jute mill operatives.....	Ouvriers travaillant le chanvre et le jute.....	1		27	3	31
Hosiery and knitting mill operatives.....	Machines à tricoter (ouvriers).....	6	13	191	508	718
Iron and steel workers.....	Ouvriers travaillant le fer et l'acier.....	24		1,447	65	1,536
Jewelry manufactory employés.....	Employés des établissements de bijouterie.....	1	1	53	3	58
Lace and embroidery makers.....	Faiseurs de dentelles et de broderie.....	1	2	13	90	106
Lead and zinc workers.....	Ouvriers travaillant le plomb et le zinc.....	1		23		24

TABLE XII.—Occupations of the People.

ONTARIO—Continued.

OCCUPATIONS.	OCCUPATIONS.	Under 15 years.		Over 15 years.		Totals. — Totaux.
		Au-dessous de 15 ans.		Au-dessus de 15 ans.		
		M. — H.	F. — F.	M. — H.	F. — F.	
Leather curriers, dressers, finishers and tanners.	Tanneurs et corroyeurs.	4		1,147		1,151
Linen mill operatives.	Ouvriers dans les fabriques de toile.			18	2	20
Lithographers.	Lithographes.	5		293	8	306
Machinists.	Machinistes.	29		4,677		4,706
Manufacturers and officials of manufacturing companies.	Manufacturiers et employés de compagnies manufacturières.	1		3,403	41	3,445
Marble and stone cutters.	Marbriers et tailleurs de pierre.	5		1,412		1,417
Masons (brick and stone).	Maçons.	4		6,000		6,004
Meat packers, curers and picklers.	Saleurs de viandes.			133	3	136
Meat and fruit canners and preservers.	Paqueurs de viandes et de fruits.	1	2	55	23	81
Mechanics (general).	Mécaniciens.	1		133		134
Metal workers (moulders).	Mouleurs (métal).	7		2,433		2,500
Metal workers (not specified).	Ouvriers travaillant les métaux (non spécifiés).	3		202		205
Mill and factory operatives (textiles not specified).	Ouvriers employés dans des fabriques (non spécifiées).	33	13	1,306	855	2,207
Millers (flour and grist).	Mouleurs.	4		2,415	65	2,484
Milliners.	Modistes.		17	209	2,246	2,473
Model and pattern makers.	Tailleurs de patrons.	1		282	7	290
Musical instrument makers (not specified).	Fabricants d'instruments de musique (non spécifiés).			18		18
Nail and tack makers.	Cloutiers.	8		51		59
Oil-well employés.	Puits de pétrole (employés).	1		154		155
Oil works employés.	Raffineries d'huile (employés).			142	2	144
Organ makers.	Fabricants d'orgues.	1		338		339
Painters, glaziers and varnishers.	Peintres et vitriers.	25		5,276		5,301
Paper mill operatives.	Ouvriers employés dans des fabriques de papier.	2	2	253	93	350
Photographers.	Photographes.	3	1	657	102	763
Piano and organ tuners.	Accordeurs de pianos et d'orgues.			198		198
Piano makers.	Fabricants de pianos.	9	3	583	12	607
Plasterers.	Plâtriers.	1		1,862		1,863
Plumbers and gas and steam fitters.	Plombiers.	8		1,358		1,366
Potters.	Potiers.			114	1	115
Powder and cartridge makers.	Fabricants de poudre et de cartouches.			4		4
Print works operatives.	Ouvriers d'imprimeries pour étoffes.			18	2	20
Roofers and slaters.	Couvreurs.			143		143
Rope and cordage factory operatives.	Cordiers.	6	1	120	12	139
Rubber factory operatives.	Ouvriers employés dans des fabriques de caoutchouc.	2		55	10	67
Sail, awning and tent makers.	Fabricants de voiles et de tentes.			84	7	91
Salt works employés.	Employés de salines.			158		158
Saw and planing mill employés.	Employés de moulins à scie et à planer.	65		5,863		5,928
Seamstresses.	Couturières.		19		2,603	2,622
Sewing machine makers.	Fabricants de machines à coudre.	5		85	4	94
Sewing machine operators.	Personnes cousant à la machine.	1		33	144	178
Ship and boat builders.	Constructeurs de navires.	3		724		737
Shirt, collar and cuff makers.	Fabricants de chemises, cols, etc.	1	6	72	220	299
Silk mill operatives.	Ouvriers employés dans les filatures de soie.			6	7	13
Starch makers.	Fabricants d'empois.	2		25	3	29
Steam boiler makers.	Fabricants de bouilloires à vapeur.	2		629		631
Stove, furnace and grate makers.	Fabricants de poêles, fournaies et grilles.	1		351		352
Straw workers.	Ouvriers travaillant la paille.	1		9	25	34

TABLEAU XII.—Occupations.

ONTARIO—Suite.

OCCUPATIONS.	OCCUPATIONS.	Under 15 years.		Over 15 years.		Totals. — Totaux.
		Au-dessous de 15 ans.		Au-dessus de 15 ans.		
		M. — H.	F. — F.	M. — H.	F. — F.	
Sugar makers and refiners . . .	Ouvriers employés à faire et à raffiner le sucre . . .			5		5
Tailors and tailoresses . . . . .	Taillieurs et tailleuses . . . . .	14	18	3,788	5,478	9,298
Tinners and tinware makers . . . .	Ferblantiers . . . . .	9	4	2,407	45	2,465
Tobacco and cigar factory operatives.	Employés dans des manufactures de tabac et cigares . . . . .	42	17	769	244	1,072
Tool and cutlery makers . . . . .	Fabricants d'outils et de coutellerie. . . . .	3		511	9	523
Trunk, valise, leather case and pocket-book makers. . . . .	Valisiers . . . . .	4		148	14	166
Umbrella and parasol makers . . .	Fabricants de parapluies et de parasols . . . . .		2	12	4	18
Upholsterers . . . . .	Tapissiers . . . . .		1	484	28	513
Well-borers . . . . .	Foreurs de puits . . . . .			41		41
Whitewashers and kalsominers. . .	Badigeonneurs . . . . .			90		90
Wire workers. . . . .	Treillageurs . . . . .	8		172	18	198
Wood workers. . . . .	Ouvriers travaillant le bois. . . . .	13		1,511		1,524
Woollen mill operatives . . . . .	Ouvriers employés dans des manufactures de lainages . . . . .	95	47	1,793	1,335	3,270
Other persons in manufacturing and mechanical industries.	Autres personnes employées dans les établissements industriels. . . . .	6	1	1,378	77	1,462
<b>Professional.</b>	<b>Professions.</b>					
Actors . . . . .	Acteurs . . . . .			27	8	35
Architects . . . . .	Architectes . . . . .			258		258
Artists and teachers of art. . . . .	Artistes et professeurs d'arts. . . . .	1		300	230	531
Authors, lecturers and literary and scientific persons.	Auteurs, conférenciers et hommes de lettres. . . . .			110	41	151
Chemists, assayers and metallurgists.	Chimistes, essayeurs et métallurgistes . . . . .	1		68		69
Clergymen. . . . .	Ministres des cultes. . . . .			3,283		3,283
Dentists . . . . .	Dentistes . . . . .			457	8	465
Designers and draughtsmen. . . . .	Dessinateurs . . . . .			110	1	111
Electricians . . . . .	Electriciens . . . . .			229		229
Engineers (civil, mechanical, electrical and mining) and surveyors	Ingénieurs (civils et mécaniciens) et arpenteurs. . . . .	1		1,203		1,204
Engravers . . . . .	Graveurs . . . . .	1		148		149
Journalists (including editors and reporters).	Journalistes, éditeurs et reporters. . . . .			390	18	408
Lawyers and other legal pursuits	Avocats et autres occupations légales . . . . .			1,875	11	1,886
Musicians and teachers of music.	Musiciens et professeurs de musique . . . . .	3	4	547	1,433	1,987
Officers of army and navy. . . . .	Officiers (armée et marine). . . . .			50		50
Officials (Government). . . . .	Employés du gouvernement. . . . .	3	2	5,634	439	6,078
Physicians and surgeons . . . . .	Médecins et chirurgiens . . . . .			2,229	37	2,266
Professors in colleges and universities.	Professeurs (collèges et universités) . . . . .			149	16	165
Teachers . . . . .	Instituteurs et institutrices. . . . .	2	2	4,106	5,952	10,062
Theatrical managers, etc. . . . .	Régisseurs de théâtres, etc. . . . .			38	1	39
Veterinary surgeons . . . . .	Vétérinaires . . . . .			604		604
Other professional pursuits. . . . .	Autres occupations professionnelles. . . . .			60	11	71
<b>Trade and Transportation.</b>	<b>Commerce et transport.</b>					
Agents (claim, commission and insurance) and collectors.	Agents (commission, assurance) et collecteurs. . . . .			1,409		1,409
Agents (real estate) . . . . .	Agents d'immeubles . . . . .	2		578		580
Agents (not specified). . . . .	Agents (non spécifiés). . . . .	4		3,829	79	3,912
Auctioneers . . . . .	Encanteurs . . . . .			310		310
Bank officials and cashiers. . . . .	Employés de banques et caissiers . . . . .	2		462		464



TABLE XII.—Occupations of the People.

ONTARIO—Continued.

OCCUPATIONS.	OCCUPATIONS.	Under 15 years.		Over 15 years.		Totals. — Totaux.
		Au-dessous de 15 ans.		Au-dessus de 15 ans.		
		M. H.	F. F.	M. H.	F. F.	
Bankers and brokers (money and stocks).	Banquiers et courtiers (argent et actions)			473		473
Boarding and livery stable keepers	Loueurs et logeurs de chevaux			671		671
Boatmen and canalmen	Bateliers et employés sur les canaux	1		176		177
Bookkeepers and accountants	Teneurs de livres et comptables	9	5	4,336	954	5,304
Brokers (commercial)	Courtiers (commerce)	1		165		166
Carriage and hack drivers	Cochers	2		960		962
Clerks and copyists	Commis et copistes	78	1	5,445	444	5,968
Electric light linemen	Travaillant sur les lignes de lumière électrique			40		40
Expressmen, teamsters and draymen	Charretiers et conducteurs d'attelages	74		6,885		6,959
Foremen and overseers (trade)	Contre-mâtres et surveillants (commerce)	1		204		205
Foremen and overseers (transportation)	Contre-mâtres et surveillants (transport)	3		1,187		1,190
Hostlers and stable employés	Garçons d'écuries et valets	4		745		749
Hucksters and pedlers	Revendeurs et colporteurs	11		798	36	845
Longshoremen and stevedores	Arrimeurs et ouvriers de bord	1		139		140
<i>Merchants and dealers (retail trade)—</i>	<i>Marchands et commerçants (en détail)—</i>					
Agricultural implements	Instruments aratoires			25		25
Apothecaries, pharmacists and dealers in drugs and chemicals	Pharmaciens et marchands de drogues et de produits chimiques	1		1,275		1,276
Books and stationery	Libraires			279	20	299
Boots and shoes	Chaussures			378	11	389
Cabinet ware and furniture	Meubles			283		283
Cigars and tobacco	Tabac et cigares			161	7	168
Clothing and men's furnishing goods	Hardes et merceries			178	4	182
Coal and wood	Charbon et bois			394	2	396
Crockery, china, glass and stoneware	Vaisselle, porcelaine, verrerie et poterie			73	5	78
Dry goods	Nouveautés			1,037	50	1,087
Gold and silverware and jewelry	Articles en or, argenteries et bijouteries	3		688	15	706
Groceries	Épiceries	4		2,744	365	3,113
Hats, caps and furs	Chapeliers et manchonniers			107	7	114
Ice	Glace			45		45
Iron, tin and copperware	Quincaillerie	4		757	4	765
Junk	Ferraille et guemilles			67	2	69
Leather, hides and skins	Cuir et peaux			82		82
Live stock	Bestiaux			486		486
Lumber	Bois de construction	1		376		377
Marble, stone and slate	Marbre, pierre et ardoise			70	1	71
Music and musical instruments	Musique et instruments de musique			81	6	87
Oils, paints and turpentine	Huiles, peintures, etc.			39		39
Paper and paper stock	Papeterie			7		7
Produce and provisions	Denrées et provisions	1		267	5	273
Publishers of books, maps, newspapers, etc.	Éditeurs de livres, cartes et journaux		1	285	20	306
Real estate	Biens-fonds			34		34
Sewing machines	Machines à coudre	2		47		49
Wines and liquors	Vins et liqueurs			139	7	146
Not specified	Non spécifiés		1	6,467	505	6,973
Merchants and dealers (wholesale trade), wines and liquors	Marchands de vins et liqueurs (commerce en gros)			126	4	130

TABLEAU XII.—Occupations.

ONTARIO—Fin.

OCCUPATIONS.	OCCUPATIONS.	Under 15 years.		Over 15 years.		Totals. — Totaux.
		Au-dessous de 15 ans.		Au-dessus de 15 ans.		
		M. — H.	F. — F.	M. — H.	F. — F.	
Merchants and dealers (wholesale trade), importers and shipping merchants.	Marchands (en gros) importateurs et expéditeurs .....		1	700	4	705
Messengers and errand and office boys.	Messagers, commissaires et garçons de bureaux .....	385		672		1,057
Newspaper carriers and newsboys.	Porteurs et vendeurs de journaux .....	27		57		84
Officials of insurance and trust companies.	Employés de bureaux d'assurance et de compagnies de garantie..	1		223		224
Officials of trade and transportation companies.	Employés de maisons de commerce et transport .....			422	4	426
Packers and shippers (employés).	Emballleurs et expéditeurs (employés) .....	8	2	319	104	433
Pilots .....	Pilotes .....	1		80		81
Porters and helpers (in stores, etc.)	Portiers et aides (dans des magasins, etc.) .....	10		470		480
Sailors .....	Matelots .....	2		2,987		2,989
Salesmen and saleswomen.	Commis de magasins .....	228	21	10,887	2,487	13,623
Salesmen (travelling).	Commis voyageurs .....	3		2,144		2,147
<b>Steam Railway Employés—</b>	<b>Employés de chemins de fer—</b>					
Ragbagmen .....	Préposés au bagage .....			437		437
Brakemen .....	Serre-freins .....			1,602		1,602
Conductors .....	Conducteurs .....	1		878		879
Labourers .....	Journaliers .....	8		4,292		4,300
Locomotive engineers and firemen.	Mécaniciens et chauffeurs de locomotives .....	3		2,421		2,424
Switchmen, yardmen and flagmen.	Aiguilleurs et signalistes .....	1		620		621
Not specified .....	Employés (non spécifiés) .....	11		2,549	47	2,607
Stenographers and type-writers.	Sténographes et caligraphes .....	3		250	611	864
Street railway employés .....	Chars urbains (employés) .....			445		445
Telegraph and telephone linemen.	Travaillant sur les lignes de télé-					
Telegraph and telephone operators .....	graphie et téléphone .....			130		130
Telegraphists and telephonists.	Télégraphistes et téléphonistes.	9	2	1,539	415	1,965
Weighers, gaugers and measurers.	Peseurs, jaugeurs et mesureurs.			31		31
Other persons in trade and transportation.	Autres occupations dans le commerce et transport .....	1		28	12	41
<b>Non-productive.</b>	<b>Non-productives.</b>					
Indian chiefs .....	Chefs sauvages .....	1		25		26
Members of religious orders.	Membres des ordres religieux ..	7	22	197	1,127	1,353
Paupers, inmates in asylums .....	Indigents et internes d'hospices.	992	709	3,283	2,631	7,615
Pensioners .....	Pensionnés et retraités .....			96	1	97
Retired .....	Rentiers .....	1	2	5,348	181	5,532
Students (dental) .....	Etudiants dentistes .....	1		150	10	161
do (law) .....	do en droit .....	6		667	8	681
do (medical) .....	do en médecine .....			643	12	655
do (not specified) .....	do (non spécifiés) .....	141	62	3,167	563	3,933

PRINCE EDWARD ISLAND.

Ile du Prince-Edouard.

Agriculture, the Fisheries and Mining.	Agriculture, pêcheries et mines.				
Apiculturists .....	Apiculteurs .....			1	1
Dairywomen .....	Laitiers et laitières .....			4	4
Farm labourers .....	Journaliers de ferme .....	23		1,546	5
Farmers .....	Cultivateurs .....	1		12,037	419

TABLE XII.—Occupations of the People.  
PRINCE EDWARD ISLAND—Continued.

OCCUPATIONS.	OCCUPATIONS.	Under 15 years.		Over 15 years.		Total.
		—		—		
		Au-dessous de 15 ans.		Au-dessus de 15 ans.		
		M.	F.	M.	F.	
		H.	F.	H.	F.	
Farmers' sons .....	Fils de cultivateurs .....	1,867		5,903		
Fishermen .....	Pêcheurs .....	7		904		3
Garden and nursery labourers .....	Journaliers (jardiniers et pépiniéristes) .....			20		
Gardeners, florists, nurserymen and vine growers .....	Jardiniers, pépiniéristes, fleuristes et vigneron .....			13		
Lumbermen and raftsmen .....	Forestiers et hommes de chantier .....			95		
Miners .....	Mineurs .....			18		
Quarrymen .....	Carriers .....			6		
Stock-herders and drovers .....	Gardiens de troupeaux et bouviers .....			1		
<b>Domestic and Personal Service.</b>	<b>Service domestique et personnel.</b>					
Barbers and hair-dressers .....	Barbiers et perruquiers .....			32		
Bartenders .....	Garçons de comptoirs .....					1
Boarding and lodging-house keepers .....	Propriétaires de maisons de pension .....			10		24
Hotel-keepers .....	Hôteliers .....			56		21
Housekeepers and stewards .....	Maitres d'hôtel et ménagères .....		1	8		152
Janitors .....	Portiers .....			47		
Labourers (not specified) .....	Journaliers (non spécifiés) .....		7	860		10
Launderers and laundresses .....	Blanchisseurs et blanchisseuses .....			3		41
Nurses and midwives .....	Garde-malades et sages-femmes .....			3		36
Restaurant keepers .....	Restaurateurs .....			2		
Saloon and billiard hall keepers .....	Propriétaires de buvettes et de salles de billard .....			10		4
Servants .....	Serviteurs .....	54	68	423	1,650	
Sextons .....	Sacristains .....			1		1
Showmen .....	Bateleurs .....			4		
Soldiers, sailors and marines .....	Soldats, matelots et marins .....			5		
Stationary engineers and firemen .....	Mécaniciens et chauffeurs .....			90		
Undertakers .....	Entrepreneurs de pompes funéraires .....			2		
Watchmen, policemen and detectives .....	Gardiens et officiers de police .....			27		
Other domestic and personal service.	Autres occupations domestiques et personnelles .....			4		37
<b>Manufactures and Mechanical Industries.</b>	<b>Manufactures et industries mécaniques.</b>					
<i>Apprentices—</i>	<i>Apprentis—</i>					
Blacksmiths .....	Forgeons .....			14		
Boot and shoe makers .....	Cordonniers .....			3		
Carpenters and joiners .....	Charpentiers et menuisiers .....			15		
Carriage and wagon makers .....	Carrossiers .....			1		
Dressmakers .....	Couturières .....					3
Machinists .....	Mécaniciens .....			2		
Painters .....	Peintres .....			2		
Printers .....	Imprimeurs .....			5		
Tailors .....	Tailleurs .....			18		1
Tinsmiths .....	Ferblantiers .....			1		
Not specified .....	Non spécifiés .....	1		9		
Agricultural implement makers .....	Fabricants d'instruments aratoires .....			2		
Artificial flower makers .....	Faiseurs de fleurs artificielles .....			1		
Bakers .....	Boulangers .....		2	31		1
Basket makers .....	Vanniers .....			4		11
Blacksmiths .....	Forgeons .....		3	467		
Bleachers, dyers and scourers .....	Teinturiers, blanchisseurs et nettoyeurs .....			5		1
Bone and ivory workers .....	Ouvriers travaillant l'ivoire et les os .....			1		

TABLEAU XII.—Occupations.  
 ÎLE DU PRINCE-ÉDOUARD—Suite.

OCCUPATIONS.	OCCUPATIONS.	Under 15 years.		Over 15 years.		Totals. — Totaux.
		Au-dessous de 15 ans.		Au-dessus de 15 ans.		
		M. — H.	F. — F.	M. — H.	F. — F.	
binders	Relieurs			7	3	10
and shoe makers	Cordonniers		1	264	7	272
makers (wooden)	Faiseurs de boîtes (bois)			1		1
brass makers	Brasseurs			5		5
makers and terra cotta makers	Briquettiers et ouvriers travaillant la terre cuite	1		19		20
and brush makers	Brossiers			1		1
Builders and Contractors—	Constructeurs et entrepreneurs—					
Buildings	Ponts			3		3
Buildings specified	Maisons			9		9
Buildings not specified	Non spécifiés			2		2
Butchers	Bouchers	1		54		55
Butter and cheese makers	Fabricants de beurre et de fromage			1		1
Cabinet and furniture makers	Ebénistes	1		68		69
Carpenters and joiners	Charpentiers et menuisiers	1		1,101		1,102
Carriage factory operatives	Ouvriers de manufactures de tapis			7		7
Carriage and wagon makers	Carrossiers			153	1	156
Coal and lime burners	Charbonniers et chauffourniers	1		6		7
Clock and watch makers and repairers	Horlogers et bijoutiers			16		16
Engineering establishment employes	Employés d'établissements de machines			10	3	13
Gas burners	Brûleurs de coke	1		50		51
Gas collectors and pressmen	Compositeurs et pressiers	1		32	8	41
Ice cream makers	Confiseurs			9		9
Iron makers	Tonneliers			107		107
Iron smiths and copper workers	Ouvriers travaillant le cuivre			1		1
Iron mill operatives	Ouvriers de filatures de coton			2	13	15
Iron rollers and rectifiers	Distillateurs			1		1
Iron makers	Couturières		1		461	462
Electric light and power company employes	Employés de compagnies de lumière et pouvoir électriques			62		62
Fish curers and packers	Salers et paqueurs de poisson	6	1	94	68	169
Blow glass makers and workers	Souffleurs et ouvriers travaillant le verre			2	1	3
Gunsmiths, locksmiths and bell makers	Armuriers, serruriers et poseurs de sonnettes			1		1
Saddles and saddle makers and repairers	Selliers			80		80
Shoe and cap makers	Chapeliers et manchonniers	1			2	3
Shawl and knitting mill operatives	Machines à tricoter (ouvriers)				2	2
Shoe and steel workers	Ouvriers travaillant le fer et l'acier			1		1
Shoe factory employes	Employés d'établissements de bijouterie				2	2
Shoe and zinc workers	Ouvriers travaillant le plomb et le zinc			1		1
Shoe curriers, dressers, finishers and tanners	Tanneurs et corroyeurs			48		48
Shoe makers	Machinistes			77		77
Shoe makers and officials of manufacturing companies	Manufacturiers et employés de compagnies manufacturières			75	1	76
Shoe and stone cutters	Marbriers et tailleurs de pierre			30		30
Shoe and stone cutters	Maçons			85		85
Shoe curers and picklers	Salers de viandes			1		1
Shoe curers and picklers	Paqueurs de viandes et de fruits	1		4		5
Shoe makers	Mécaniciens			3		3
Shoe makers	Mouleurs (métal)			24		24

TABLE XII.—Occupations of the People.  
PRINCE EDWARD ISLAND—Continued.

OCCUPATIONS.	OCCUPATIONS.	Under 15 years.		Over 15 years.		Totals. — Totaux.
		Au-dessous de 15 ans.		Au-dessus de 15 ans.		
		M. H.	F. F.	M. H.	F. F.	
Metal workers (not specified).....	Ouvriers travaillant les métaux (non spécifiés).....			2		2
Mill and factory operatives (textiles not specified).....	Ouvriers de fabriques (non spécifiées).....			2	72	74
Millers (flour and grist).....	Meuniers.....	2		160	2	164
Milliners.....	Modistes.....		1		63	64
Model and pattern makers.....	Taillieurs de patrons.....			1		1
Painters, glaziers and varnishers.....	Peintres et vitriers.....			137		137
Paper mill operatives.....	Ouvriers de fabriques de papier.....			7		7
Photographers.....	Photographes.....			10	1	11
Piano and organ tuners.....	Accordeurs de pianos et d'orgues.....			3		3
Piano makers.....	Fabricants de pianos.....			1		1
Plasterers.....	Plâtriers.....			90		90
Plumbers and gas and steam fitters.....	Plombiers.....			15		15
Potters.....	Potiers.....			2		2
Rope and cordage factory operatives.....	Cordiers.....			1		1
Rubber factory operatives.....	Ouvriers de fabriques de caoutchouc.....			3		3
Sail, awning and tent makers.....	Fabricants de voiles et de tentes.....			9		9
Saw and planing mill employes.....	Employés dans les scieries.....	3		73		76
Seamstresses.....	Couturières.....		2		106	108
Sewing machine makers.....	Fabricants de machines à coudre.....			1		1
Ship and boat builders.....	Constructeurs de navires.....	1		161		162
Shirt, collar and cuff makers.....	Fabricants de chemises, cols, etc.....			1		1
Steam boiler makers.....	Fabricants de bouilloires.....			11		11
Stove, furnace and grate makers.....	Fabricants de poeles, fournaies et grilles.....			1		1
Tailors and tailoresses.....	Taillieurs et tailleuses.....		2	245	187	434
Tinners and tinware makers.....	Forblantiers.....	1		110		111
Tobacco and cigar factory operatives.....	Employés de manufactures de tabac et cigares.....	1		38		39
Tool and cutlery makers.....	Fabricants d'outils et de coutellerie.....			1		1
Trunk, valise, leather case and pocket-book makers.....	Valisiers.....			1		1
Upholsterers.....	Tapisiers.....			6		6
Well-borers.....	Forurs de puits.....			2		2
Whitewashers and kalsominers.....	Badigeonneurs.....			1		1
Wire workers.....	Treillageurs.....			1		1
Wood workers.....	Ouvriers travaillant le bois.....			14		14
Woollen mill operatives.....	Ouvriers de manufactures de lainages.....	4		55	26	85
Other persons in manufacturing and mechanical industries.....	Autres personnes employées dans les établissements industriels.....			16	2	18
<b>Professional.</b>	<b>Professions.</b>					
Architects.....	Architectes.....			2		2
Artists and teachers of art.....	Artistes et professeurs d'arts.....			3	6	9
Authors, lecturers and literary and scientific persons.....	Auteurs, conférenciers et hommes de lettres.....			1		1
Chemists, assayers and metallurgists.....	Chimistes et métallurgistes.....			1	1	2
Clergymen.....	Ministres des cultes.....			122		122
Dentists.....	Dentistes.....			11		11
Electricians.....	Electriciens.....			6		6
Engineers (civil, mechanical, electrical and mining) and surveyors.....	Ingénieurs (civils et mécaniciens) et arpenteurs.....			11		11
Engravers.....	Graveurs.....			1		1
Journalists (including editors and reporters).....	Journalistes, éditeurs et reporters.....			11		11

TABLEAU XII.—Occupations.  
 ILE DU PRINCE-EDOUARD—Suite.

OCCUPATIONS.	OCCUPATIONS.	Under 15 years.		Over 15 years.		Totals. — Totaux.
		Au-dessous de 15 ans.		Au-dessus de 15 ans.		
		M. — H.	F. — F.	M. — H.	F. — F.	
Other legal pursuits	Avocats et autres occupations légales			55		55
teachers of music.	Musiciens et professeurs de musique			8	29	37
Government.	Employés du gouvernement			161	12	173
surgeons.	Médecins et chirurgiens			90		90
colleges and universities.	Professeurs (collèges et universités)			7	6	13
	Instituteurs et institutrices	1		355	315	671
managers, etc.	Régisseurs de théâtres, etc			1		1
barbers, etc.	Vétérinaires			8		8
Other legal pursuits	Autres occupations professionnelles			1		1
<b>Transportation.</b>	<b>Commerce et transport.</b>					
Commission and collectors.	Agents (commission, assurance) et collecteurs			10		10
Agents (specified).	Agents (non spécifiés)			66	1	67
Encanteurs.	Encanteurs			7		7
Employés de banques et caissiers.	Employés de banques et caissiers			8		8
Banquiers et courtiers (argent et actions).	Banquiers et courtiers (argent et actions)			6		6
Loueurs et logeurs de chevaux.	Loueurs et logeurs de chevaux			7		7
Bateliers et employés sur les canaux.	Bateliers et employés sur les canaux			5		5
Teneurs de livres et comptables.	Teneurs de livres et comptables			156	7	163
Courtiers (commerce).	Courtiers (commerce)			1		1
Commis et copistes.	Commis et copistes	3		98	11	112
Travaillant sur les lignes de lumière électrique.	Travaillant sur les lignes de lumière électrique			1		1
Charretiers et conducteurs d'attelages.	Charretiers et conducteurs d'attelages			164		164
Contre-maitres et surveillants (commerce).	Contre-maitres et surveillants (commerce)			2		2
Contre-maitres et surveillants (transport).	Contre-maitres et surveillants (transport)			24		24
Garçons d'écuries et valets.	Garçons d'écuries et valets	1		11		12
Revendeurs et colporteurs.	Revendeurs et colporteurs			18	1	19
Arrimeurs et ouvriers de bord.	Arrimeurs et ouvriers de bord			9		9
<b>Marchands et commerçants (en détail)—</b>	<b>Marchands et commerçants (en détail)—</b>					
Instruments aratoires.	Instruments aratoires			1		1
Pharmaciens et marchands de drogues et de produits chimiques.	Pharmaciens et marchands de drogues et de produits chimiques			36	1	37
Libraires.	Libraires			2	2	4
Chaussures.	Chaussures			5		5
Meubles.	Meubles			3		3
Hardes et merceries.	Hardes et merceries			2		2
Bois et charbon.	Bois et charbon			4		4
Vaisselle, porcelaine, verrerie et poterie.	Vaisselle, porcelaine, verrerie et poterie			2		2
Nouveautés.	Nouveautés			29		29
Articles en or, argenteries et bijouteries.	Articles en or, argenteries et bijouteries			4		4
Epiciers.	Epiciers			112	22	134
Quincaillerie.	Quincaillerie			6		6
Ferraille et guenilles.	Ferraille et guenilles			1		1
Cuir et peaux.	Cuir et peaux			1		1

TABLE XII.—Occupations of the People.  
PRINCE EDWARD ISLAND—*Concluded.*

OCCUPATIONS.	OCCUPATIONS.	Under 15 years.		Over 15 years.		Totals. — Totaux.
		Au-dessous de 15 ans.		Au-dessus de 15 ans.		
		M. H.	F. F.	M. H.	F. F.	
Live stock.....	Bestiaux.....			1		1
Lumber.....	Bois de construction.....			9		9
Marble, stone and slate.....	Marbre, pierre et ardoise.....			1		1
Music and musical instruments.....	Musique et instruments de musique.....			1		1
Produce and provisions.....	Dentées et provisions.....			11		11
Publishers of books, maps, newspapers, etc.	Editeurs de livres, cartes et journaux.....			7		7
Real estate.....	Biens-fonds.....			1		1
Sewing machines.....	Machines à coudre.....			2		2
Wines and liquors.....	Vins et liqueurs.....			4		4
Not specified.....	Non spécifiés.....			384	14	398
Merchants and dealers (wholesale trade), wines and liquors.	Marchands de vin et liqueurs (commerce en gros).....			2		2
Merchants and dealers (wholesale trade), importers and shipping merchants.	Marchands (en gros) importateurs et expéditeurs.....			15		15
Messengers and errand and office boys.	Messagers, commissionnaires et garçons de bureaux.....	5		6		11
Newspaper carriers and newsboys.	Porteurs et vendeurs de journaux.....	1				1
Officials of trade and transportation companies.	Employés de maisons de commerce et transport.....			11	1	12
Packers and shippers (employés).	Emballleurs et expéditeurs (employés).....			10		10
Pilots.....	Pilotes.....			4		4
Porters and helpers (in stores, etc.)	Portiers et aides (dans des magasins, etc.).....			1		1
Sailors.....	Matelots.....	2		537		539
Salesmen and saleswomen.....	Commis de magasins.....	8	1	312	66	387
Salesmen (travelling).....	Commis voyageurs.....			5		5
<i>Steam Railway Employés—</i>	<i>Employés de chemins de fer—</i>					
Baggagemen.....	Préposés au bagage.....			15		15
Brakemen.....	Serre-freins.....			13		13
Conductors.....	Conducteurs.....			18		18
Labourers.....	Journaliers.....			73		73
Locomotive engineers and firemen.	Mécaniciens et chauffeurs de locomotives.....			35		35
Switchmen, yardmen and flagmen.	Aiguilleurs et signalistes.....			3		3
Not specified.....	Non spécifiés.....			69		69
Street railway employés.....	Chars urbains (employés).....			6		6
Telegraph and telephone linemen.	Ouvriers sur les lignes de télégraphie et téléphone.....			2		2
Telegraph and telephone operators.....	Télégraphistes et téléphonistes.....			30	4	34
<b>Non-productive.</b>	<b>Non-productives.</b>					
Members of religious orders.....	Membres des ordres religieux.....	1			37	38
Paupers, inmates of asylums.....	Indigents et internes d'hospices.....			26	17	43
Pensioners.....	Pensionnés et retraités.....			4		4
Retired.....	Rentiers.....			39	1	40
Students (dental).....	Étudiants dentistes.....			2	5	7
do (law).....	do en droit.....			18		18
do (medical).....	do en médecine.....			17		17
do (not specified).....	do (non spécifiés).....			149	16	165

TABLEAU XII.—Occupations.  
QUÉBEC.

OCCUPATIONS.	OCCUPATIONS.	Under 15 years.		Over 15 years.		Totals. — Totaux.
		Au-dessous de 15 ans.		Au-dessus de 15 ans.		
		M. — H.	F. — F.	M. — H.	F. — F.	
<b>Cultural, the Fisheries and Mining.</b>	<b>Agriculture, pêcheries et mines.</b>					
ists	Apiculteurs			6	2	8
men and dairywomen	Laitiers et laitières			98	6	104
labourers	Journaliers de ferme	189	1	14,201	61	14,452
ars	Cultivateurs	—	3	117,407	2,645	120,055
ars' sons	Fils de cultivateurs	18,000		53,509		71,509
men	Pêcheurs			3,412	21	3,433
n and nursery labourers	Journaliers (jardiniers et pépiniéristes)	3	2	501	20	526
ners, florists, nurserymen	Jardiniers, pépiniéristes, fleuristes et vigneron			455	28	483
vine growers	Forestiers et hommes de chantier	7		4,174		4,181
ermen and raftmen	Mineurs	20		1,514		1,534
men	Employés dans des compagnies minières et de carrières			43		43
ds of mining and quarrying	Carriers	2		525		527
panies.	Gardiens de troupeaux, et bouviers			158		158
ymen	Eleveurs			8	1	9
herders and drovers	Bûcherons			25		25
raisers	Autres occupations agricoles			14		14
choppers						
agricultural pursuits						
<b>Domestic and Personal Service.</b>	<b>Service domestique et personnel.</b>					
rs and hair-dressers	Barbiers et perruquiers	5		971	12	988
nders	Garçons de comptoirs	1		313	7	321
ling and lodging-house	Propriétaires de maisons de pension			149	417	566
pers.	Hôteliers			1,403	98	1,501
keepers	Maitres d'hôtel et ménagères			78	935	1,013
keepers and stewards	Chasseurs, trappeurs, éclaireurs et guides			853		853
rs, trappers, scouts and les.	Portiers			65	9	74
rs	Journaliers (non spécifiés)	222	6	34,760	386	35,374
rrers (not specified)	Blanchisseurs et blanchisseuses	2	7	170	1,361	1,540
lerers and laundresses	Gardes-malades et sages-femmes		3	30	390	423
s and midwives	Restaurateurs			203	25	228
urant keepers	Propriétaires de buvettes et de salles de billard			58	4	62
a and billiard ball keepers	Serviteurs	348	960	4,966	19,432	25,706
nts	Sacristains			339	7	346
ns	Bateleurs	1		64		65
nen	Soldats, matelots et marins	2		308		310
ra, sailors and marines	Mécaniciens et chauffeurs	2		2,004		2,006
ary engineers and firemen	Entrepreneurs de pompes funèbres			91		91
rtakers	Gardiens et officiers de police	3		1,622		1,625
men, policemen and detect	Autres occupations domestiques et personnelles	1	2	114	98	215
domestic and personal ser						
<b>Manufactures and Mechanical Industries.</b>	<b>Manufactures et industries mécaniques.</b>					
ntions—	Apprentis—					
smiths	Forgerons	11		314		325
t and shoe makers	Cordonniers	34	1	194	2	231
mechanics and joiners	Menuisiers et charpentiers	22		335		357
wagon makers	Carrossiers	3		132		135
	Couturières		55		162	217



TABLE XII.—Occupations of the People.

QUEBEC—Continued.

OCCUPATIONS.	OCCUPATIONS.	Under 15 years.		Over 15 years.		T To
		Au-dessous de 15 ans.		Au-dessus de 15 ans.		
		M. H.	F. F.	M. H.	F. F.	
Leather curriers, dressers, finishers and tanners.	Tanneurs et corroyeurs.	7		96		
Machinists.	Mécaniciens.	13		150		
Masons.	Maçons.	2		22		
Milliners.	Modistes.		2		24	
Painters.	Peintres.	18		70		
Plumbers.	Plombiers.	41		174		
Printers.	Imprimeurs.	12		103	7	
Tailors.	Tailleurs.	27	1	228	10	
Tinsmiths.	Ferblantiers.	9		100		
Not specified.	Non spécifiés.	129	34	972	94	
Agricultural implement makers.	Fabricants d'instruments aratoires.	1		42		
Artificial flower makers.	Faiseurs de fleurs artificielles.			1	3	
Asbestos works employes.	Employés dans les établissements d'amiante.			52		
Bakers.	Boulangers.	6	1	1,976	40	
Basket makers.	Vanniers.	2	2	153	31	
Blacksmiths.	Forgers.	4		5,003		
Bleachers, dyers and scourers.	Teinturiers, blanchisseurs et nettoyeurs.			71	11	
Bone and ivory workers.	Ouvriers, travaillant l'ivoire et les os.			10	7	
Bookbinders.	Relieurs.	5	9	225	104	
Boot and shoe makers.	Cordonniers.	95	84	6,438	1,320	
Bottlers and mineral and soda water makers.	Embouteilleurs et fabricants d'eaux gazeuses.			114	10	
Box makers (paper).	Faiseurs de boîtes (papier).	2	6	33	96	
Box makers (wooden).	Faiseurs de boîtes (bois).	4	2	94	72	
Brass and other founders.	Fondeurs de cuivre et autres.	6		205		
Brewers.	Brasseurs.	4		188		
Brickmakers and terra cotta workers.	Briquettiers et ouvriers travaillant la terre cuite.	5		1,225	5	
Britannia metal workers.	Ouvriers travaillant le métal Anglais.			14		
Broom and brush makers.	Fabricants de brosses et balais.	1		63	12	
<i>Builders and Contractors—</i>	<i>Constructeurs et entrepreneurs—</i>					
Bridges.	Ponts.			26		
Houses.	Maisons.	1		266		
Railways.	Chemins de fer.			58		
Not specified.	Non spécifiés.			523		
Butchers.	Bouchers.	3		2,405		
Butter and cheese makers.	Fabricants de beurre et de fromage.			506	26	
Button makers.	Boutonniers.		1		2	
Cabinet and furniture makers.	Ebénistes.			925	11	
Candle, soap and tallow makers.	Savonniers.	2		76	7	
Carpenters and joiners.	Charpentiers et menuisiers.	5		12,868		
Carpet factory operatives.	Ouvriers de manufactures de tapis.			31	4	
Carriage and wagon makers.	Carrossiers.	3		1,795	10	
Charcoal and lime burners.	Charbonniers et chauffourniers.			45		
Chemical works employes.	Fabrication de produits chimiques (employés).			12	10	
Clock and watch factory operatives.	Ouvriers employés à la fabrication de montres et d'horloges.			9		
Clock and watch makers and repairers.	Horlogers.	3		375		
Clothing establishment employes.	Employés dans les établissements de hardes.		5	111	133	
Coke burners.	Brûleurs de coke.			6		
Compositors and pressmen.	Compositeurs et pressiers.	29	4	1,314	3	

TABLEAU XII.—Occupations.  
QUÉBEC—Suite.

OCCUPATIONS.	OCCUPATIONS.	Under 15 years.		Over 15 years.		Totals — Totaux.
		Au-dessous de 15 ans.		Au-dessus de 15 ans.		
		M. — H.	F. — F.	M. — H.	F. — F.	
Confectioners.....	Confiseurs.....	6	3	464	86	559
Coopers.....	Tonneliers.....			466		466
Coppersmiths and copper workers.....	Ouvriers travaillant le cuivre.....			23		23
Corset makers.....	Fabricants de corsets.....		12	22	62	96
Cotton mill operatives.....	Ouvriers de filatures de coton.....	110	71	988	1,270	2,439
Distillers and rectifiers.....	Distillateurs.....			15		15
Door, sash and blind makers.....	Fabricants de portes et chassias.....			54		54
Dressmakers.....	Couturières.....		86		3,930	4,016
Electric light and power company employes.....	Employés de compagnies de lumière et de pouvoir électriques.....			60		60
Electroplaters.....	Galvanoplastie (ouvriers).....			29		29
Fertilizer makers.....	Fabricants d'engrais chimiques.....			1		1
Fish curers and packers.....	Salers et emboiteurs de poisson.....			12		12
Gas works employes.....	Employés dans les usines à gaz.....			54		54
Glass blowers and workers.....	Souffleurs et ouvriers travaillant le verre.....	17	1	249	7	274
Glove makers.....	Gantiers.....	1	1	22	38	62
Gold and silver workers.....	Orfèvres.....	1	1	93	3	98
Gunsmiths, locksmiths and bell hangers.....	Armuriers, serruriers et poseurs de sonnettes.....			42		42
Harness and saddle makers and repairers.....	Selliers.....			728	8	736
Hat and cap makers.....	Chapeliers et manchonniers.....	1		115	62	178
Hemp and jute mill operatives.....	Ouvriers travaillant le chanvre et le jute.....			7	6	14
Hosiery and knitting mill operatives.....	Machines à tricoter (ouvriers).....	1	10	53	127	191
Iron and steel workers.....	Ouvriers travaillant le fer et l'acier.....	4		669		673
Jewelry manufactory employes.....	Employés dans les établissements de bijouterie.....	1		67	1	69
Lace and embroidery makers.....	Faiseurs de dentelle et de broderie.....			4	20	24
Lead and zinc workers.....	Ouvriers travaillant le plomb et le zinc.....			36	4	40
Leather curriers, dressers, finishers and tanners.....	Tanneurs et corroyeurs.....	12		1,917		1,929
Linen mill operatives.....	Ouvriers de fabriques de toile.....			8	1	9
Lithographers.....	Lithographes.....	3		144	16	163
Machinists.....	Machinistes.....	9		2,723		2,732
Manufacturers and officials of manufacturing companies.....	Manufacturiers et employés de compagnies manufacturières.....	2	9	1,585	81	1,677
Marble and stone cutters.....	Marbriers et tailleurs de pierre.....	4		1,321		1,335
Masons (brick and stone).....	Maçons.....	2		2,472		2,474
Meat packers, curers and picklers.....	Salers de viandes.....			30	3	33
Meat and fruit canners and preservers.....	Paqueurs de viandes et de fruits.....			6	5	11
Mechanics (general).....	Mécaniciens.....			423		423
Metal workers (moulders).....	Mouleurs (métal).....	6		995		1,001
Metal workers (not specified).....	Ouvriers travaillant les métaux (non spécifiés).....	1		44		45
Mill and factory operatives (textiles not specified).....	Ouvriers de fabriques (non spécifiés).....	24	31	579	635	1,269
Millers (flour and grist).....	Meuniers.....	2		1,093	7	1,102
Milliners.....	Modistes.....		2	7	347	356
Model and pattern makers.....	Tailleurs de patrons.....	1		91	2	94
Musical instrument makers.....	Fabricants d'instruments de musique.....			9		9
Nail and tack makers.....	Cloutiers.....	14		307		321
Oil-well employes.....	Puits de pétrole (employés).....			9		9
Oil-works employes.....	Raffineries d'huiles (employés).....			9		9
Organ makers.....	Fabricants d'orgues.....			31		31
Painters, glaziers and varnishers.....	Peintres et vitriers.....	8		2,664		2,672
Paper mill operatives.....	Ouvriers de fabriques de papier.....	3	2	215	78	298
Photographers.....	Photographes.....	2		260	19	281

TABLE XII.—Occupations of the People.

QUEBEC—Continued.

OCCUPATIONS.	OCCUPATIONS.	Under 15 years.		Over 15 years.		Totals — Totaux.
		Au-dessous de 15 ans.		Au-dessus de 15 ans.		
		M. — H.	F. — F.	M. — H.	F. — F.	
Piano and organ tuners.....	Accordeurs de pianos et d'orgues.....			25		25
Piano makers.....	Fabricants de pianos.....	2		66		68
Plasterers.....	Plâtriers.....	1		601		602
Plumbers and gas and steam fitters.....	Plombiers.....	11		1,361		1,372
Potters.....	Potiers.....	13		161	13	187
Powder and cartridge makers.....	Fabricants de poudre et de car- touches.....	6	1	44	34	85
Print works operatives.....	Ouvriers d'imprimeries pour étouffes.....	3		35	1	39
Roofers and slaters.....	Couvreurs.....	2		328		330
Rope and cordage factory opera- tives.....	Cordiers.....	4		50	11	65
Rubber factory operatives.....	Ouvriers dans les fabriques de caoutchouc.....	2	3	136	141	282
Sail, awning and tent makers.....	Fabricants de voiles et de tentes.....			44	1	45
Salt works employes.....	Employés de salines.....			3		3
Saw and planing mill employes.....	Employés dans les scieries.....	23		2,812		2,835
Seamstresses.....	Couturières.....		132		6,209	6,341
Sewing machine makers.....	Fabricants de machines à coudre.....		1	26	10	37
Sewing machine operators.....	Personnes cousant à la machine.....			6	14	20
Ship and boat builders.....	Constructeurs de navires.....			756		756
Shirt, collar and cuff makers.....	Fabricants de chemises, cols, etc.....	1	5	33	123	162
Silk mill operatives.....	Ouvriers de filatures de soie.....		4	24	80	108
Starch makers.....	Fabricants d'empois.....			2		2
Steam boiler makers.....	Fabricants de bouilloires.....	2		312		314
Stove, furnace and grate makers.....	Fabricants de poeles, fournaises et grilles.....	2		36		38
Straw workers.....	Ouvriers travaillant la paille.....			4	4	8
Sugar makers and refiners.....	Ouvriers employés à faire et à raffiner le sucre.....	2		95	7	104
Tailors and tailoresses.....	Tailleurs et tailleuses.....	8	1	1,679	373	2,061
Tinners and tinware makers.....	Ferblantiers.....	8	1	1,203	32	1,244
Tobacco and cigar factory opera- tives.....	Employés dans les manufactures de tabac et cigars.....	54	30	1,048	635	1,787
Tool and cutlery makers.....	Fabricants d'outils et de coutelle- rie.....	3	1	288	10	302
Trunk, valise, leather case and pocket-book makers.....	Valisiers.....	2		116	10	128
Umbrella and parasol makers.....	Fabricants de parapluies et de parasols.....			11	1	12
Upholsterers.....	Tapissiers.....	2	1	221	7	231
Well borers.....	Perceurs de puits.....			6		6
White-washers and kalsominers.....	Badigeonneurs.....			23		23
Wire workers.....	Treillageurs.....	3		54	3	60
Wood workers.....	Ouvriers travaillant le bois.....	4		358	27	389
Woollen mill operatives.....	Ouvriers dans les manufactures de lainages.....	20	18	394	181	613
Other persons in manufacturing and mechanical industries.....	Autres personnes employées dans les établissements industriels.....	21	13	658	215	907
<b>Professional.</b>	<b>Professions.</b>					
Actors.....	Acteurs.....			10	3	13
Architects.....	Architectes.....	1		199		200
Artists and teachers of art.....	Artistes et professeurs d'arts.....			282	29	311
Authors, lecturers and literary and scientific persons.....	Auteurs, conférenciers et hom- mes de lettres.....			59	5	64
Chemists, assayers and metallur- gists.....	Chimistes, essayeurs et métallur- gistes.....			45		45
Clergymen.....	Ministres des cultes.....			2,091		2,091
Dentists.....	Dentistes.....			91	1	92
Designers and draughtsmen.....	Dessinateurs.....			62	3	65
Electricians.....	Electriciens.....	2		201		203

TABLEAU XII.—Occupations.

QUÉBEC—Suite.

OCCUPATIONS.	OCCUPATIONS.	Under 15 years.		Over 15 years.		Totals. — Totaux.
		Au-dessous de 15 ans.		Au-dessus de 15 ans.		
		M. — H.	F. — F.	M. — H.	F. — F.	
Engineers (civil, mechanical, electrical and mining) and surveyors	Ingénieurs (civils et mécaniciens) et arpenteurs			642		642
Engravers	Graveurs			87	2	89
Journalists (including editors and reporters)	Journalistes, éditeurs et reporters			172	10	182
Lawyers and other legal pursuits	Avocats et autres occupations légales			1,508	3	1,511
Musicians and teachers of music.	Musiciens et professeurs de musique			267	382	649
Officers of army and navy.	Officiers (armée et marine)			123		123
Officials (Government)	Employés du gouvernement	7		3,120	139	3,266
Physicians and surgeons	Médecins et chirurgiens			1,202	18	1,220
Professors in colleges and universities.	Professeurs (collèges et universités)			51	3	54
Teachers	Instituteurs et institutrices		10	685	4,691	5,386
Theatrical managers, etc.	Régisseurs de théâtres, etc.			19	3	22
Veterinary surgeons	Vétérinaires			156		156
Other professional pursuits	Autres occupations professionnelles			6	2	8
<b>Trade and Transportation.</b>	<b>Commerce et transport.</b>					
Agents (claim, commission and insurance) and collectors.	Agents (commission, assurance) et collecteurs	1		649	5	655
Agents (real estate)	Agents d'immeubles			47		47
Agents (not specified)	Agents (non spécifiés)	2		1,435	28	1,465
Auctioneers	Encanteurs			61		61
Bank officials and cashiers	Employés de banques et caissiers	1		275	3	279
Bankers and brokers (money and stocks).	Banquiers et courtiers (argent et actions)			208		208
Boarding and livery stablekeepers	Loueurs et logeurs de chevaux			76		76
Boatmen and canalmen	Bateliers et employés aux canaux	3		380		383
Bookkeepers and accountants	Teneurs de livres et comptables	7	1	2,582	156	2,746
Brokers (commercial)	Courtiers (commerce)			69		69
Carrriage and hack drivers	Cochers			428		428
Clerks and copyists	Commis et copistes	54	3	3,198	343	3,598
Electric light linemen	Travaillant sur les lignes de lumière électrique			34		34
Expressmen, teamsters and draymen.	Charretiers et conducteurs d'attelages	27		6,486		6,513
Foremen and overseers (trade)	Contre-maitres et surveillants (commerce)			56		56
Foremen and overseers (transportation)	Contre-maitres et surveillants (transport)			338		338
Hostlers and stable employes	Valets et garçons d'écuries	1		111		112
Hooksters and pedlers	Revendeurs et colporteurs	1		316	27	344
Longshoremen and stevedores	Arrimeurs et ouvriers de bord	1		801		802
<b>Merchants and dealers (retail trade)—</b>	<b>Marchands et commerçants (en détail)—</b>					
Agricultural implements	Instruments aratoires			11		11
Apothecaries, pharmacists and dealers in drugs and chemicals.	Pharmaciens et marchands de drogues et de produits chimiques	4		294	25	323
Books and stationery	Libraires			86	8	94
Boots and shoes	Chaussures			148	9	157
Cabinet ware and furniture	Meubles			58	8	66
Cigars and tobacco	Tabac			121	9	130
Clothing and men's furnishing goods	Hardes et merceries			58	3	61
Coal and wood	Bois et charbon			265	3	268
Crockery, china, glass and stone ware.	Vaisselle, porcelaine, verrerie et poterie			15	1	16

TABLEAU XII.—Occupations.  
QUÉBEC—Fin.

OCCUPATIONS.	OCCUPATIONS.	Under 15 years.		Over 15 years.		Totals. — Totaux.
		Au-dessous de 15 ans.		Au-dessus de 15 ans.		
		M. — H.	F. — F.	M. — H.	F. — F.	
<b>Non-productive.</b>	<b>Non-productives.</b>					
Indian chiefs.....	Chefs sauvages.....			4		4
Members of religious orders.....	Membres des ordres religieux.....	21	5	1,580	5,462	7,068
Paupers, inmates in asylums.....	Indigents et internes d'hospices.....	659	724	2,294	3,013	6,690
Pensioners.....	Pensionnés et retraités.....			21	4	25
Retired.....	Rentiers.....	4	1	7,269	2,138	9,412
Students (dental).....	Etudiants dentistes.....			61	4	65
do (law).....	do en droit.....	2		316	5	323
do (medical).....	do en médecine.....	1		477		478
do (not specified).....	do (non spécifiés).....	31	51	2,002	247	2,331

THE TERRITORIES.

Les Territoires.

Agriculture, the Fish-eries and Mining.	Agriculture, pêcheries et mines.					
Apiarists.....	Apiculteurs.....			3		3
Dairymen and dairywomen.....	Laitiers et laitières.....			11		11
Farm labourers.....	Journaliers de ferme.....	31		1,337	11	1,379
Farmers.....	Cultivateurs.....	5		7,691	102	7,798
Farmers' sons.....	Fils de cultivateurs.....	1,169		1,870		3,039
Fishermen.....	Pêcheurs.....			30	1	31
Garden and nursery labourers.....	Journaliers(jardiniers et pépiniéristes).....			19		19
Gardeners, florists, nurserymen and vine growers.....	Jardiniers, pépiniéristes, fleuristes et vigneron.....	1		20		21
Lumbermen and raftmen.....	Forestiers et hommes de chantier.....			54		54
Miners.....	Mineurs.....	2		472		474
Officials of mining and quarrying companies.....	Employés des compagnies minières et de carrières.....			4		4
Quarrymen.....	Carriers.....			22		22
Stock-herders and drovers.....	Gardiens de troupeaux et bouviers.....	5		230		235
Stock-raisers.....	Éleveurs.....	3	2	679	19	703
Wood choppers.....	Bûcherons.....			10		10
Other agricultural pursuits.....	Autres occupations agricoles.....			1		1
<b>Domestic and Personal Service.</b>	<b>Service domestique et personnel.</b>					
Barbers and hair-dressers.....	Barbiers et perruquiers.....			27		27
Bartenders.....	Garçons de comptoirs.....			14		14
Boarding and lodging-house keepers.....	Propriétaires de maisons de pension.....			15	18	33
Hotel-keepers.....	Hôteliers.....			89	13	102
Housekeepers and stewards.....	Maîtres d'hôtel et ménagères.....	3		4	29	36
Hunters, trappers, scouts and guides.....	Chasseurs, trappeurs, éclaireurs et guides.....			166		166
Janitors.....	Portiers.....			5		5
Labourers (not specified).....	Journaliers (non spécifiés).....	6	2	903	11	922
Laundresses and laundresses.....	Blanchisseurs et blanchisseuses.....	4		21	22	47
Nurses and midwives.....	Gardes-malades et sages-femmes.....		2	1	9	12
Restaurant keepers.....	Restaurateurs.....			5		5
Saloon and billiard hall keepers.....	Propriétaires de buvettes et de salles de billard.....			10		10
Servants.....	Serviteurs.....	13	38	249	458	758

TABLE XII.—Occupations of the People.

## THE TERRITORIES—Continued.

OCCUPATIONS.	OCCUPATIONS.	Under 15 years.		Over 15 years.		Total. — Total.
		Au-dessous de 15 ans.		Au-dessus de 15 ans.		
		M. — H.	F. — F.	M. — H.	F. — F.	
Showmen.....	Bateleurs.....			2		2
Soldiers, sailors and marines....	Soldats, matelots et marins.....			16		16
Stationary engineers and firemen	Mécaniciens et chauffeurs.....			79		79
Undertakers.....	Entrepreneurs de pompes funé- bres.....			2		2
Watchmen, policemen and detec- tives.....	Gardiens et officiers de police.....			46		46
Other domestic and personal ser- vice.....	Autres occupations domestiques et personnelles.....			3	6	9
<b>Manufactures and Me- chanical Industries.</b>	<b>Manufactures et indus- tries mécaniques.</b>					
<i>Apprentices—</i>	<i>Apprentis—</i>					
Boot and shoe makers.....	Cordonniers.....			1		1
Printers.....	Imprimeurs.....			1		1
Tailors.....	Tailleurs.....	1			1	2
Bakers.....	Boulangers.....			39	3	42
Blacksmiths.....	Forgers.....			163		163
Bookbinders.....	Relieurs.....				1	1
Boot and shoe makers.....	Cordonniers.....			39		39
Brewers.....	Brasseurs.....			1		1
Brick makers and terra cotta workers.....	Briquetiers et ouvriers travail- lant la terre cuite.....			10		10
<i>Builders and Contractors—</i>	<i>Constructeurs et entrepreneurs—</i>					
Bridges.....	Ponts.....			2		2
Houses.....	Maisons.....			19		19
Railways.....	Chemins de fer.....			15		15
Not specified.....	Non spécifiés.....			21		21
Butchers.....	Bouchers.....			102		102
Butter and cheese makers.....	Fabricants de beurre et de fro- mage.....			10		10
Cabinet and furniture makers....	Ébénistes.....			5		5
Carpenters and joiners.....	Charpentiers et menuisiers.....	1		507		508
Carriage and wagon makers.....	Carrossiers.....			34		34
Chemical works employes.....	Fabrication de produits chimi- ques (employés).....			1		1
Clock and watch makers and repairers.....	Horlogers et bijoutiers.....			11		11
Clothing establishment employes	Employés d'établissements de hardes.....			2	1	3
Compositors and pressmen.....	Compositeurs et pressiers.....			48		48
Confectioners.....	Coufiseurs.....			4		4
Coopers.....	Tonnelliers.....			4		4
Coppersmiths and copper work- ers.....	Ouvriers travaillant le cuivre.....			3		3
Cotton mill operatives.....	Ouvriers de filatures de coton.....			1		1
Door, sash and blind makers.....	Fabricants de portes et chassiss.....			1		1
Dressmakers.....	Couturières.....				78	78
Electric light and power com- pany employes.....	Employés de compagnies de lu- mière et pouvoir électriques.....			10		10
Gunsmiths, locksmiths and bell hangers.....	Armuriers, serruriers et poseurs de sonnettes.....			4		4
Harness and saddle makers and repairers.....	Selliers.....			41		41
Iron and steel workers.....	Ouvriers travaillant le fer et l'a- cier.....			1		1
Lace and embroidery makers.....	Faiseurs de dentelles et de bro- derie.....				1	1
Leather curriers, dressers, finish- ers and tanners.....	Tanneurs et corroyeurs.....			4		4
Lithographers.....	Lithographes.....			3		3
Machinists.....	Machinistes.....			28		28
Manufacturers and officials of manufacturing companies.....	Manufacturiers et employés de compagnies manufacturières.....			16		16

TABLEAU XII.—Occupations.  
LES TERRITOIRES—Suite.

OCCUPATIONS.	OCCUPATIONS.	Under 15 years.		Over 15 years.		Totals. — Totaux.
		Au-dessous de 15 ans.		Au-dessus de 15 ans.		
		M. — H.	F. — F.	M. — H.	F. — F.	
nd stone cutters.	Marbriers et tailleurs de pierre.			8		8
brick and stone).	Maçons			78		78
l fruit canners and pre-	Paqueurs de viandes et de fruits			1		1
cs (general).	Mécaniciens			2		2
orkers (moulders).	Mouleurs (métal)			1		1
orkers (not specified).	Ouvriers travaillant les métaux (non spécifiés)			1		1
actory operatives (tex-	Ouvriers de fabriques (non spé-				1	1
it specified).	ciés)					
flour and grist).	Meuniers			28	4	32
	Modistes			1	7	8
glaziers and varnishers	Peintres et vitriers			56		56
phers	Photographes			16	2	18
s	Plâtriers			28		28
s and gas and steam fit-						
s	Plombiers	1		8		9
l cordage factory opera-						
s	Cordiers			1		1
planing mill employeés.	Employés de scieries			37		37
sses	Couturières		2		9	11
achine makers	Fabricants de machines à coudre			2		2
boat builders	Constructeurs de navires			8		8
iler makers	Fabricants de bouilloires			11		11
nd tailoresses	Tailleurs et tailleuses			42		42
nd tinware makers	Ferblantiers	1		41		42
and cigar factory opera-	Employés de manufactures de tabac et cigares			3	1	4
utlery makers	Fabricants d'outils et de coutel-					
	lerie			1		1
shers and kalsominers.	Badigeonneurs			1		1
orkers	Ouvriers travaillant le bois			5		5
mill operatives	Ouvriers de manufactures de lai-					
	nages			7		7
ersons in manufacturing	Autres personnes employées dans					
echanical industries.	les établissements industriels.			16		16
<b>Professional.</b>	<b>Professions.</b>					
ts	Architectes			8		8
nd teachers of art	Artistes et professeurs d'arts			4	4	8
lecturers and literary	Auteurs, conférenciers et hom-					
entific persons.	mes de lettres			9		9
s, assayers and metal-	Chimistes, essayeurs et métallur-					
s.	gistes			4		4
en	Ministres des cultes			177		177
s and draughtsmen.	Dentistes			8		8
ans	Dessinateurs			3		3
s (civil, mechanical, elec-	Electriciens			3		3
nd mining) and surveyors	Ingénieurs (civils et mécaniciens) et arpenteurs			36		36
rs.	Graveurs			1		1
sts (including editors and	Journalistes, éditeurs et repor-					
rs).	ters			9		9
and other legal pursuits	Avocats et autres occupations					
	légales			64		64
s and teachers of music.	Musiciens et professeurs de mu-					
	sique			5	7	12
if army and navy.	Officiers (armée et marine)			19		19
(Government)	Employés du gouvernement			1,015	14	1,029
ns and surgeons	Médecins et chirurgiens			54		54
s in colleges and univer-	Professeurs (collèges et univer-					
	sités)			1		1

TABLE XII.—Occupations of the People.

THE TERRITORIES—Continued.

OCCUPATIONS.	OCCUPATIONS.	Under 15 years.		Over 15 years.		Totals — Totaux.
		Au-dessous de 15 ans.		Au-dessus de 15 ans.		
		M. — H.	F. — F.	M. — H.	F. — F.	
Teachers.....	Instituteurs et institutrices.....			135	94	229
Theatrical managers, etc.....	Régisseurs de théâtres, etc.....				1	1
Veterinary surgeons.....	Vétérinaires.....			15		15
<b>Trade and Transporta- tion.</b>	<b>Commerce et transport.</b>					
Agents (claim, commission and insurance) and collectors.	Agents (commission, assurance) et collecteurs.....			25		25
Agents (real estate).....	Agents d'immeubles.....			11		11
Agents (not specified).....	Agents (non spécifiés.....)			51	1	52
Auctioneers.....	Encanteurs.....			5		5
Bank officials and cashiers.....	Employés de banques et caissiers.....			21		21
Bankers and brokers (money and stocks).	Banquiers et courtiers (argent et actions).....			11		11
Boarding and livery stablekeepers.....	Loueurs et logeurs de chevaux.....			35		35
Boatmen and canalmen.....	Bateliers et travaillants sur les canaux.....			4		4
Bookkeepers and accountants.....	Teneurs de livres et comptables.....			72		72
Brokers (commercial).....	Courtiers (commerce).....			1		1
Clerks and copyists.....	Commis et copistes.....			100		100
Expressmen, teamsters and dray- men.	Charretiers et conducteurs d'at- telages.....			349		349
Foremen and overseers (trade).....	Contre-maitres et surveillants (commerce).....			1		1
Foremen and overseers (trans- portation).....	Contre-maitres et surveillants (transport).....			89		89
Hostlers and stable employes.....	Garçons d'écuries et valets.....			12		12
Hucksters and pedlars.....	Revendeurs et colporteurs.....			7		7
<i>Merchants and dealers (retail trade).—</i>	<i>Marchands et commerçants (en détail)—</i>					
Agricultural implements.....	Instruments aratoires.....			7		7
Apothecaries, pharmacists and dealers in drugs and chemi- cals.	Pharmaciens et marchands de drogues et de produits chi- miques.....			35	1	36
Books and stationery.....	Libraires.....			7		7
Boots and shoes.....	Chaussures.....			1		1
Cabinet ware and furniture.....	Meubles.....			6		6
Cigars and tobacco.....	Tabac.....			4		4
Clothing and men's furnishing goods.....	Hardes et merceries.....			4		4
Dry goods.....	Nouveautés.....			11		11
Gold and silverware and jew- elry.	Articles en or, argenteries et bijouteries.....			1		1
Groceries.....	Epiciers.....			23		23
Ice.....	Glace.....			1		1
Iron, tin and copperware.....	Quincaillerie.....			13		13
Leather, hides and skins.....	Cuir et peaux.....			2		2
Live stock.....	Bestiaux.....			6		6
Lumber.....	Bois de construction.....			12		12
Marble, stone and slate.....	Marbre, pierre et ardoise.....			1		1
Music and musical instruments	Musique et instruments de mu- sique.....			1		1
Produce and provisions.....	Denrées et provisions.....			5		5
Publishers of books, maps, newspapers, etc.....	Éditeurs de livres, cartes et journaux.....			8		8
Not specified.....	Non spécifiés.....	1		267	4	272
Merchants and dealers (wholesale trade) wines and liquors.	Marchands de vin et liqueurs (commerce en gros).....			1		1
Merchants and dealers (wholesale trade) importers and shipping merchants.	Marchands (en gros) importa- teurs et expéditeurs.....			3		3



TABLEAU XII.—Occupations.  
LES TERRITOIRES—Fin.

OCCUPATIONS.	OCCUPATIONS.	Under 15 years.		Over 15 years.		Totals. — Totaux.
		Au-dessous de 15 ans.		Au-dessus de 15 ans.		
		M. — H.	F. — F.	M. — H.	F. — F.	
Messengers and errand and office boys.	Messagers, commissionnaires et garçons de bureaux	1		3		4
Officials of trade and transportation companies.	Employés de maisons de commerce et transport.			12		12
Packers and shippers (employés).	Emballeurs et expéditeurs (employés)			1		1
Pilots	Pilotes			2		2
Porters and helpers (in stores, etc.)	Portiers et aides (dans les magasins, etc.)			2		2
Sailors	Matelots			5		5
Salesmen and saleswomen	Commis de magasins			203	3	206
Salesmen (travelling)	Commis voyageurs			9		9
<i>Steam Railway Employés—</i>	<i>Employés de chemins de fer—</i>					
Baggagemen	Préposés au bagage			1		1
Brakemen	Serre-freins			55		55
Conductors	Conducteurs			37		37
Labourers	Journaliers			396	3	399
Locomotive engineers and firemen.	Mécaniciens et chauffeurs de locomotives			109		109
Switchmen, yardmen and flagmen.	Aiguilleurs et signalistes			2		2
Not specified.	Employés (non spécifiés)			168	2	170
Stenographers and type-writers.	Sténographes et calligraphes			2	1	3
Street railway employés.	Chars urbains (employés)			1		1
Telegraph and telephone linemen	Ouvriers sur les lignes de télégraphe et téléphone			8		8
Telegraph and telephone operators	Télégraphistes et téléphonistes	1		47	5	53
<b>Non-productive.</b>	<b>Non-productives.</b>					
Indian chiefs	Chefs sauvages			13		13
Members of religious orders.	Membres des ordres religieux			7	46	53
Paupers, inmates of asylums.	Indigents et internes d'hospices	1		1	3	5
Pensioners	Pensionnés et retraités			3		3
Retired.	Rentiers			28	7	35
Students (dental)	Etudiants dentistes			2	1	3
do (law)	do en droit			19		19
do (medical)	do en médecine			5		5
do (not specified)	do (non spécifiés)		2	35	5	42

CANADA.

Agriculture, the Fisheries and Mining.	Agriculture, pêcheries et mines.					
Apiculturists	Apiculteurs	1		129	48	178
Dairywomen and dairymen	Laitiers et laitières	1		861	45	907
Farm labourers	Journaliers de ferme	1,323	5	75,166	345	76,839
Farmers	Cultivateurs	32		397,116	11,590	408,738
Farmers' sons	Fils de cultivateurs	61,298		179,470		240,768
Fishermen	Pêcheurs	280	11	26,595	193	27,079
Garden and nursery labourers	Journaliers (jardiniers et pépiniéristes)	23	2	2,790	33	2,848
Gardeners, florists, nurserymen and vine growers.	Jardiniers, pépiniéristes, fleuristes et vigneron	3		3,015	76	3,094
Lumbermen and raftsmen	Forestiers et hommes de chantier	17		12,302		12,319
Miners	Mineurs	294		13,123		13,417
Officials of mining and quarrying companies.	Employés des compagnies minières et de carrières			242		242
Quarrymen	Carriers	9		1,500		1,509

TABLE XII.—Occupations of the People.

CANADA—Continued.

OCCUPATIONS.	OCCUPATIONS.	Under 15 years.		Over 15 years.		Tc To
		Au-dessous de 15 ans.		Au-dessus de 15 ans.		
		M. — H.	F. — F.	M. — H.	F. — F.	
Stock-herders and drovers.....	Gardiens de troupeaux et bou- viers.....	10		722		
Stock-raisers.....	Eleveurs.....	3	2	931	22	
Wood choppers.....	Bûcherons.....			437		
Other agricultural pursuits.....	Autres occupations agricoles.....		5	119	21	
<b>Domestic and Personal Service.</b>	<b>Service domestique et personnel.</b>					
Barbers and hair-dressers.....	Barbiers et perruquiers.....	8	1	3,330	84	
Bartenders.....	Garçons de comptoirs.....	3		1,524	26	
Boarding and lodging-house keepers.....	Propriétaires de maisons de pension.....			575	1,641	
Hotel-keepers.....	Hôteliers.....			6,038	498	
Housekeepers and stewards.....	Maîtres d'hôtel et ménagères.....	3	18	351	4,017	
Hunters, trappers, scouts and guides.....	Chasseurs, trappeurs, éclaireurs et guides.....	15		2,951		
Janitors.....	Portiers.....	1	1	889	146	
Labourers (not specified).....	Journaliers (non spécifiés).....	912	24	103,261	1,018	
Launderers and laundresses.....	Blanchisseurs et blanchisseuses.....	11	20	1,013	3,659	
Nurses and midwives.....	Gardes-malades et sages-femmes.....		18	328	1,811	
Restaurant keepers.....	Restaurateurs.....			496	197	
Saloon and billiard hall keepers.....	Propriétaires de buvettes et de salles de billard.....			274	20	
Servants.....	Serviteurs.....	1,614	3,092	17,022	73,652	
Sextons.....	Sacristains.....			661	43	
Showmen.....	Bateleurs.....	1		356	4	
Soldiers, sailors and marines.....	Soldats, matelots et marins.....	8		1,095		
Stationary engineers and firemen.....	Mécaniciens et chauffeurs.....	13		7,164		
Undertakers.....	Entrepreneurs de pompes funé- bres.....	1		396		
Watchmen, policemen and detec- tives.....	Gardiens et officiers de police.....	3		3,877		
Other domestic and personal ser- vice.....	Autres occupations domestiques.....	7	7	554	534	
<b>Manufactures and Me- chanical Industries.</b>	<b>Manufactures et indus- tries mécaniques.</b>					
<i>Apprentices—</i>	<i>Apprentis—</i>					
Blacksmiths.....	Forgerons.....	15		573		
Boot and shoe makers.....	Cordonniers.....	42	1	257	3	
Carpenters and joiners.....	Charpentiers et menuisiers.....	36		504		
Carriage and wagon makers.....	Carrossiers.....	6		210		
Dressmakers.....	Couturières.....		74		395	
Leather cutters, dressers, fin- ishers and tanners.....	Tanneurs et corroyeurs.....	9		111		
Machinists.....	Mécaniciens.....	20		451		
Masons.....	Maçons.....	4		103		
Milliners.....	Modistes.....		9		104	
Painters.....	Peintres.....	29		156		
Plumbers.....	Plombiers.....	50		312		
Printers.....	Imprimeurs.....	59		379	17	
Tailors.....	Tailleurs.....	40	11	464	63	
Tinsmiths.....	Ferblantiers.....	20		215		
Not specified.....	Non spécifiés.....	207	38	1,920	124	
Agricultural implement makers.....	Fabricants d'instruments aratoi- res.....	6		376	3	
Artificial flower makers.....	Faiseurs de fleurs artificielles.....			23	5	
Asbestos works employés.....	Employés d'établissements d'a- miante.....			55		
Bakers.....	Boulangers.....	21	7	4,978	157	
Basket makers.....	Vanniers.....	11	13	403	222	
Blacksmiths.....	Forgerons.....	22		17,985		

TABLEAU XII.—Occupations.

CANADA—Suite.

OCCUPATIONS.	OCCUPATIONS.	Under 15 years.		Over 15 years.		Totals. — Totaux.
		— Au-dessous de 15 ans.		— Au-dessus de 15 ans.		
		M. — H.	F. — F.	M. — H.	F. — F.	
Bleachers, dyers and scourers...	Teinturiers, blanchisseurs et nettoyeurs.....			451	35	486
Bone and ivory workers.....	Ouvriers travaillant l'ivoire et les os.....	1		55	12	68
Bookbinders.....	Relieurs.....	9	17	748	504	1,278
Boot and shoe makers.....	Cordonniers.....	132	89	13,875	1,720	15,816
Bottlers and mineral and soda water makers.	Embouteilleurs et fabricants d'eaux gazeuses.....	3		322	29	354
Box makers (paper).....	Fabricants de boîtes (papier).....	6	11	103	232	352
Box makers (wooden).....	Fabricants de boîtes (bois).....	10	5	281	143	439
Brass and other founders.....	Fondeurs de cuivre et autres.....	14		540		554
Brewers.....	Brasseurs.....	5		746		751
Brick makers and terra cotta workers.	Briquetiers et ouvriers travaillant la terre cuite.....	15		3,108	15	3,138
Britannia metal workers.....	Ouvriers travaillant le métal Anglais.....			72		72
Broom and brush makers.....	Fabricants de brosses et balais.....	17	3	416	69	505
<i>Builders and contractors—</i>	<i>Constructeurs et entrepreneurs—</i>					
Bridges.....	Ponts.....			182		182
Houses.....	Maisons.....	1		1,770		1,771
Railways.....	Chemins de fer.....			316		316
Not specified.....	Non spécifiés.....	2		1,462		1,464
Butchers.....	Bouchers.....	36		7,252		7,288
Butter and cheese makers.....	Fabricants de beurre et de fromage.....	2		1,720	79	1,801
Button makers.....	Boutonniers.....	9	7	157	97	270
Cabinet and furniture makers.....	Ebénistes.....	19	2	4,204	69	4,294
Candle, soap and tallow makers.	Savonniers.....	3		224	8	235
Carpenters and joiners.....	Charpentiers et menuisiers.....	45		45,184		45,229
Carpet factory operatives.....	Ouvriers de manufactures de tapis.....			167	58	225
Carriage and wagon makers.....	Carrossiers.....	16	1	6,770	35	6,822
Charcoal and lime burners.....	Charbonniers et chauffourniers.....	4		290		294
Chemical works employés.....	Fabrication de produits chimiques (employés).....		1	55	22	78
Clock and watch factory operatives.	Ouvriers employés à la fabrication de montres et d'horloges.....			53		53
Clock and watch makers and repairers.	Horlogers et bijoutiers.....	7		1,305		1,312
Clothing establishment employés	Employés d'établissements de hardes.....	5	12	966	1,080	2,063
Coke burners.....	Brûleurs de coke.....	1		91		93
Compositors and pressmen.....	Compositeurs et pressiers.....	92	8	5,622	374	6,095
Confectioners.....	Confiseurs.....	14	6	1,182	297	1,499
Coopers.....	Tonneliers.....	17		3,403		3,420
Coppersmiths and copper workers.	Ouvriers travaillant le cuivre.....	1		99		100
Corset makers.....	Fabricants de corsets.....		16	56	254	326
Cotton mill operatives.....	Ouvriers de filatures de coton.....	293	192	2,614	2,954	6,053
Cutters (lumber).....	Inspecteurs de bois.....	1		55		56
Distillers and rectifiers.....	Distillateurs.....	1		103		104
Door, sash and blind makers.	Fabricants de portes et chassis.....			317		317
Dressmakers.....	Couturières.....		163		22,054	22,217
Electric light and power company employés.	Employés de compagnies de lumière et de pouvoir électriques.....	1		453		454
Electroplaters.....	Galvanoplastie (ouvriers).....	1		192		193
Fertilizer makers.....	Fabricants d'engrais chimiques.....			11		11
Fish curers and packers.....	Salers et paqueurs de poisson.....	70	65	941	1,035	2,111
Gas works employés.....	Employés dans les usines à gaz.....			184		184
Gas blowers and workers.....	Souffleurs et ouvriers travaillant le verre.....	26	2	534	19	581
Glass makers.....	Gantiers.....	1	1	80	164	246

TABLE XII.—Occupations of the People.

CANADA—Continued.

OCCUPATIONS.	OCCUPATIONS.	Under 15 years.		Over 15 years.		Totals. — Totaux.
		— Au-dessous de 15 ans.		— Au-dessus de 15 ans.		
		M. — H.	F. — F.	M. — H.	F. — F.	
Gold and silver workers.....	Orfèvres.....	1	2	188	19	210
Gunsmiths, locksmiths and bell-hangers.....	Armuriers, serruriers et poseurs de sonnettes.....	2	.....	348	.....	350
Harness and saddle makers and repairers.....	Selliers.....	5	.....	3,603	39	3,647
Hat and cap makers.....	Chapeliors et manchonniers.....	3	2	241	122	363
Hemp and jute mill operatives.....	Ouvriers travaillant le chanvre et le jute.....	1	1	34	9	45
Hosiery and knitting mill operatives.....	Machines à tricoter (ouvriers).....	7	24	247	668	915
Iron and steel workers.....	Ouvriers travaillant le fer et l'acier.....	32	.....	2,702	70	2,804
Jewelry manufactory employes.....	Employes dans les établissements de bijouteries.....	2	1	152	6	161
Lace and embroidery makers.....	Faiseurs de dentelles et de broderie.....	1	2	19	124	146
Lead and zinc workers.....	Ouvriers travaillant le plomb et le zinc.....	1	.....	73	12	86
Leather curriers, dressers, finishers and tanners.....	Tanneurs et corroyeurs.....	16	.....	3,571	6	3,583
Linen mill operatives.....	Ouvriers de fabriques de toile.....	.....	.....	43	5	48
Lithographers.....	Lithographes.....	9	.....	483	30	522
Machinists.....	Machinistes.....	40	.....	9,061	.....	9,101
Manufacturers and officials of manufacturing companies.....	Manufacturiers et employés de compagnies manufacturières.....	3	9	6,023	134	6,169
Marble and stone cutters.....	Marbriers et tailleurs de pierre.....	12	.....	3,573	.....	3,585
Masons (brick and stone).....	Maçons.....	7	.....	10,198	.....	10,205
Meat packers, curers and picklers.....	Saleurs de viandes.....	.....	.....	199	6	205
Meat and fruit canners and preservers.....	Paqueurs de viandes et de fruits.....	2	6	112	174	284
Mechanics (general).....	Mécaniciens.....	1	.....	637	.....	638
Metal workers (moulders).....	Mouleurs (métal).....	15	.....	4,055	.....	4,070
Metal workers (not specified).....	Ouvriers travaillant les métaux (non spécifiés).....	4	.....	288	.....	292
Mill and factory operatives (textiles not specified).....	Ouvriers de fabriques (non spécifiés).....	60	47	1,058	1,811	3,876
Millers (flour and grist).....	Meuniers.....	8	.....	4,286	90	4,384
Milliners.....	Modistes.....	.....	23	292	3,141	3,456
Model and pattern makers.....	Tailleurs de patrons.....	2	.....	442	10	454
Musical instrument makers (not specified).....	Fabricants d'instruments de musique (non spécifiés).....	.....	.....	32	.....	32
Nail and tack makers.....	Cloutiers.....	24	.....	432	1	437
Oil-well employes.....	Puits de pétrole (employés).....	1	.....	176	.....	177
Oil works employes.....	Raffineries d'huiles (employés).....	.....	.....	164	3	167
Organ makers.....	Fabricants d'orgues.....	2	.....	386	.....	388
Painters, glaziers and varnishers.....	Peintres et vitriers.....	42	.....	9,975	.....	10,017
Paper mill operatives.....	Ouvriers travaillant dans des fabriques de papier.....	5	4	509	172	680
Photographers.....	Photographes.....	5	1	1,137	135	1,278
Piano and organ tuners.....	Accordeurs de pianos et d'orgues.....	.....	.....	255	.....	255
Piano makers.....	Fabricants de pianos.....	11	3	670	12	685
Plasterers.....	Plâtriers.....	2	.....	2,456	.....	2,458
Plumbers and gas and steam fitters.....	Plombiers.....	23	.....	3,226	.....	3,249
Potters.....	Potiers.....	15	.....	317	14	346
Powder and cartridge makers.....	Fabricants de poudre et de cartouches.....	6	1	65	34	105
Print works operatives.....	Ouvriers d'imprimeries pour étoffes.....	3	.....	67	7	77
Roofers and slaters.....	Couvreurs.....	4	.....	501	.....	505
Rope and cordage factory operatives.....	Cordiers.....	30	7	321	54	425
Rubber factory operatives.....	Ouvriers travaillant dans des fabriques de caoutchouc.....	4	3	235	187	422
Sail, awning and tent makers.....	Fabricants de voiles et de tentes.....	.....	.....	303	18	321

TABLEAU XII.—Occupations.

CANADA—Suite.

OCCUPATIONS.	OCCUPATIONS.	Under 15 years.		Over 15 years.		Totals. — Totaux.
		Au-dessous de 15 ans.		Au-dessus de 15 ans.		
		M. — H.	F. — F.	M. — H.	F. — F.	
ks employés.	Employés de salines.			164		164
planing mill employés.	Employés de scieries	156		13,182		13,338
esses	Couturières		156		10,083	10,239
machine makers.	Fabricants de machines à coudre	6	1	128	16	151
machine operators.	Personnes cousant à la machine.	4		87	182	273
l boat builders	Constructeurs de navires.	10		4,425		4,435
llar and cuff makers.	Fabricants de chemises, cols, etc.	2	11	122	367	502
l operatives.	Ouvriers travaillant dans les fila- tures de soie.		4	30	87	121
akers.	Fabricants d'empois.	3	1	54	4	62
oiler makers.	Fabricants de bouilloires	5		1,245		1,250
urnace and grate makers.	Fabricants de poêles, fournaisees et grilles	3		457		460
orkers	Ouvriers travaillant la paille.	1		13	36	50
akers and refiners	Ouvriers employés à faire et à raffiner le sucre	2		161	8	171
nd tailloresses.	Tailleurs et tailleuses	25	30	6,731	7,731	14,517
nd tinware makers	Ferblantiers	24	5	4,627	84	4,740
nd cigar factory opera-	Employés de manufactures de tabac et cigares	97	48	1,974	907	3,026
l cutlery makers	Fabricants d'outils et de coutel- lerie	6	1	935	22	964
valise, leather case and book makers.	Valisiers	7		294	33	334
a and parasol makers.	Fabricants de parapluies et de parasols		2	24	5	31
rrers	Tapissiers	3	2	894	40	939
ers	Puisatiers			65		65
shers and kalsominers.	Badigeonneurs.			127		127
rkers	Treillageurs	12		249	22	283
orkers	Ouvriers travaillant le bois.	27		2,118	33	2,178
mill operatives	Ouvriers de manufactures de lai- nages	121	68	2,381	1,671	4,241
mons in manufacturing echnical industries.	Autres personnes employées dans les établissements industriels.	28	14	2,522	306	2,869
<b>Professional.</b>	<b>Professions.</b>					
ts	Acteurs.	1		63	16	80
nd teachers of art.	Architectes	1		579		580
lecturers and literary cientific persons.	Artistes et professeurs d'arts.	1		611	341	953
ssayers and metallur- gists	Auteurs, conférenciers et hom- mes de lettres			221	58	279
en	Chimistes, essayeurs et métallur- gistes	2		178	1	181
s and draughtsmen.	Ministres des cultes.			7,164		7,164
ans	Dentistes			742	11	753
n (civil, mechanical, elec- nd mining) and surveyors	Deessinateurs.			219	5	224
rs	Electriciens.	3		564		567
es (including editors and rs).	Ingénieurs (civils et mécaniciens) et arpenteurs	1		2,855		2,856
s and teachers of music.	Graveurs.	1		260	2	263
f army and navy (Government).	Journalistes, éditeurs et repor- ters			751	35	786
ns and surgeons	Avocats et autres occupations légales			4,308	24	4,332
ns in colleges and univer- sities	Musiciens et professeurs de mu- sique	5	4	994	2,322	3,325
	Officiers (armée et marine)			250		250
	Employés du gouvernement	13	2	12,254	765	13,034
	Médecins et chirurgiens			4,372	76	4,448
	Professeurs (collèges et universi- tés)			304	28	332
	Instituteurs et institutrices.	4	16	7,044	14,787	21,851

TABLE XII.—Occupations of the People.

CANADA—Continued.

OCCUPATIONS.	OCCUPATIONS.	Under 15 years.		Over 15 years.		Totals — Totaux.
		Au-dessous de 15 ans.		Au-dessus de 15 ans.		
		M. H.	F. F.	M. H.	F. F.	
Theatrical managers, etc.	Régisseurs de théâtre, etc.			62	7	69
Veterinary surgeons	Vétérinaires			854		854
Other professional pursuits	Autres occupations profession- nelles			83	16	99
<b>Trade and Transporta- tion.</b>	<b>Commerce et transport.</b>					
Agents (claim, commission and insurance) and collectors.	Agents (commission, assurance) et collecteurs	2		2,534	7	2,543
Agents (real estate)	Agents d'immeubles	2		922		924
Agents (not specified)	Agents (non spécifiés)	4	2	6,430	135	6,571
Auctioneers	Encanteurs			468		468
Bank officials and cashiers	Employés de banques et caissiers.	5		914	4	923
Bankers and brokers (money and stocks).	Banquiers et courtiers (argent et actions)			913		913
Boarding and livery stable keep- ers.	Loueurs et logeurs de chevaux			1,068		1,068
Boatmen and canalmen	Bateliers et employés sur les ca- naux	5		752		757
Bookkeepers and accountants	Teneurs de livres et comptables.	21	6	8,910	1,307	10,244
Brokers (commercial)	Courtiers (commerce).	1		337		338
Carriage and hack drivers	Cochers	4		1,601		1,605
Clerks and copyists	Commis et copistes.	163	6	11,467	922	12,558
Electric light linemen	Travaillant sur les lignes de lu- mière électrique			106		106
Expressmen, teamsters and dray- men.	Charretiers et conducteurs d'at- telages	120		17,289		17,409
Foremen and overseers (trade).	Contre-maitres et surveillants (commerce)	1		311		312
Foremen and overseers (trans- portation).	Contre-maitres et surveillants (transport)	6		2,169		2,175
Hostlers and stable employés	Garçons d'écuries et valets	15		1,247		1,262
Hucksters and peddlers	Revendeurs et colporteurs	14		1,443	76	1,533
Longshoremen and stevedores.	Arrimeurs et ouvriers de bord	4		1,739		1,743
<i>Merchants and dealers (retail trade)—</i>	<i>Marchands et commerçants (en détail)—</i>					
Agricultural implements	Instruments aratoires			76		76
Apothecaries, pharmacists and dealers in drugs and chemi- cals.	Pharmaciens et marchands de drogues et de produits chi- miques	5		2,014	30	2,049
Books and stationery	Libraires			473	41	514
Boots and shoes	Chaussures			662	23	685
Cabinet ware and furniture	Meubles			428	8	436
Cigars and tobacco	Tabac			334	18	352
Clothing and men's furnishing goods	Hardes et merceries			361	8	369
Coal and wood	Bois et charbon			757	8	765
Crockery, china, glass and stone ware.	Vaisselle, porcelaine, verrerie et poterie			115	9	124
Dry goods	Nouveautés	1		1,856	94	1,951
Gold and silverware and jewelry.	Articles en or, argenteries et bijouteries	5		1,013	26	1,044
Groceries	Epiceries	4		6,141	755	6,900
Hats, caps and furs	Chapeaux et fourrures			197	14	211
Ice	Glacé			72		72
Iron, tin and copper ware	Quincaillerie	4		1,170	9	1,182
Junk	Ferraille et guenilles			120	2	122
Leather, hides and skins	Cuir et peaux			154		154
Live stock	Bestiaux			767	4	771
Lumber	Bois de construction	1		717	1	718
Marble, stone and slate	Marbre, pierre et ardoise			86	1	87

TABLEAU XII.—Occupations.  
CANADA—Fin.

OCCUPATIONS.	OCCUPATIONS.	Under 15 years.		Over 15 years.		Totals. — Totaux.
		Au-dessous de 15 ans.		Au-dessus de 15 ans.		
		M. — H.	F. — F.	M. — H.	F. — F.	
Music and musical instruments	Musique et instruments de musique			146	8	154
Oils, paints and turpentine	Huiles, peintures, etc.			89		89
Paper and paper stock	Papeterie			20	2	22
Produce and provisions	Dénrées et provisions	2		685	9	696
Publishers of books, maps, newspapers, etc.	Editeurs de livres, cartes et journaux		1	435	31	467
Real estate	Biens-fonds			75		75
Sewing machines	Machines à coudre	2		75	7	84
Wines and liquors	Vins et liqueurs			372	27	399
Not specified	Non spécifiés	3	1	17,128	1,177	18,309
Merchants and dealers (wholesale trade), wines and liquors.	Marchands de vins et liqueurs (commerce en gros)			197	7	204
Merchants and dealers (wholesale trade), importers and shipping merchants.	Marchands (en gros), importateurs et expéditeurs	2	1	1,495	10	1,508
Messengers and errand and office boys.	Messagers, commissionnaires et garçons de bureaux	689		1,216		1,905
Newspaper carriers and newboys	Porteurs de journaux	37	1	88		126
Officials of insurance and trust companies.	Employés de bureaux d'assurance et compagnies de garantie	1		268		269
Officials of trade and transportation companies.	Employés de maisons de commerce et transport	1		1,147	15	1,163
Packers and shippers (employés).	Emballleurs et expéditeurs (employés)	12	3	608	160	783
Pilots	Pilotes	2		523		525
Porters and helpers (in stores, etc.)	Portiers et aides (dans des magasins, etc.)	16		1,060	3	1,079
Sailors	Matelots	24		13,904		13,928
Salesmen and saleswomen	Commis de magasins	544	59	24,297	4,350	29,250
Salesmen (travelling)	Commis voyageurs	4		3,774		3,778
<b>Steam Railway Employés—</b>	<b>Employés de chemins de fer—</b>					
Baggagemen	Préposés au bagage	1		798		799
Brakemen	Serre-freins			2,612		2,612
Conductors	Conducteurs	2		1,614		1,616
Labourers	Journaliers	14	2	9,021	5	9,042
Locomotive engineers and firemen.	Mécaniciens et chauffeurs de locomotives	3		4,201		4,204
Switchmen, yardmen and flagmen	Aiguilleurs et signalistes	3		924		927
Not specified	Employés (non spécifiés)	15		4,236	101	4,352
Stenographers and type-writers.	Sténographes et calligraphes	5	1	463	850	1,310
Street railway employés	Chars urbains (employés)			801	4	805
Telegraph and telephone linemen	Travaillant sur les lignes de télégraphe et téléphone			308		308
Telegraph and telephone operators	Télégraphistes et téléphonistes	27	4	2,826	817	3,674
Weights, gaugers and measurers	Peseurs, jaugeurs et mesureurs			94		94
Other persons in trade and transportation.	Autres occupations dans le commerce et transport	1		60	21	82
<b>Non-productive.</b>	<b>Non-productives.</b>					
Indian chiefs	Chefs sauvages	1		142		143
Members of religious orders	Membres des ordres religieux	30	28	1,977	7,204	9,239
Paupers, inmates in asylums	Indigents et internés d'hospices	1,985	1,697	6,936	6,332	16,950
Pensioners	Pensionnés et retraités			165	14	179
Retired	Rentiers	7	4	13,253	2,344	15,608
Students (dental)	Etudiants dentistes	1		319	32	352
do (law)	do en droit	9		1,263	20	1,292
do (medical)	do en médecine	1		1,290	35	1,326
do (not specified)	do (non spécifiés)	244	168	6,406	1,080	7,897





---

---

TABLE XIII.  
EDUCATIONAL STATUS.

---

TABEAU XIII.  
DEGRÉ D'INSTRUCTION.

---

---

TABLE XIII.—Educational Status.

Number.	DISTRICTS.	Popula- tion.	Under 10 years. — Au-dessous de 10 ans.					
			Can read and write. — Pouvant lire et écrire.			Can only read. — Pouvant lire seulement.		
			M.	F.	Total.	M.	F.	Total.
			H.	F.		H.	F.	
	<b>CANADA</b> .....	4,833,239	109,296	111,771	221,067	36,393	32,457	68,850
	<b>British Columbia</b> .....	98,173	1,529	1,669	3,198	203	189	392
1	Cariboo.....	5,519	28	28	56	2	3	5
2	New Westminster.....	42,226	658	731	1,389	116	87	203
3	Vancouver.....	18,229	288	316	604	48	54	102
4	Victoria.....	18,538	432	470	902	27	29	56
5	Yale.....	13,661	123	124	247	10	16	26
	<b>Manitoba</b> .....	152,506	4,298	3,992	8,290	769	731	1,500
6	Lisgar.....	22,103	488	474	962	172	144	316
7	Marquette.....	36,069	1,158	1,067	2,225	130	126	256
8	Provencher.....	15,469	478	407	885	161	143	304
9	Saskatchewan.....	53,226	1,548	1,402	2,950	256	257	513
10	Winnipeg, <i>City—Cité</i> .....	25,639	626	642	1,268	50	61	111
	<b>New Brunswick</b> .....	321,263	6,426	6,201	12,627	2,552	2,279	4,831
11	Albert.....	10,971	292	290	582	116	118	234
12	Carleton.....	22,529	503	411	914	204	189	393
13	Charlotte.....	23,752	645	633	1,278	274	190	464
14	Gloucester.....	24,897	214	166	380	172	167	339
15	Kent.....	23,845	456	387	843	186	167	353
16	King's.....	23,087	600	558	1,158	221	175	396
17	Northumberland.....	25,713	556	518	1,074	191	154	345
18	Queen's.....	12,152	248	250	498	145	104	249
19	Restigouche.....	8,308	110	139	249	34	39	73
20	St. John, <i>City—Cité</i> .....	24,184	373	418	791	69	89	158
21	St. John, <i>County—Comté</i> .....	25,390	445	429	874	136	135	271
22	Sunbury.....	5,762	115	99	214	42	37	79
23	Victoria.....	18,217	207	211	418	162	129	291
24	Westmoreland.....	41,477	948	955	1,903	355	338	693
25	York.....	30,979	714	767	1,481	245	257	502
	<b>Nova Scotia</b> .....	450,306	9,109	9,404	18,513	4,962	4,490	9,452
26	Annapolis.....	19,350	494	488	982	242	229	471
27	Antigonish.....	16,114	296	219	515	214	190	404
28	Cape Breton.....	34,244	531	548	1,079	332	298	630
29	Colchester.....	27,160	622	705	1,327	356	284	640
30	Cumberland.....	34,529	719	834	1,553	371	272	643
31	Digby.....	19,897	349	429	778	202	278	480
32	Guysborough.....	17,195	244	252	496	242	182	424
33	Halifax, <i>City—Cité</i> .....	38,495	661	721	1,382	267	198	465
34	Halifax, <i>County—Comté</i> .....	32,863	692	661	1,353	317	300	617
35	Hants.....	22,052	634	611	1,245	313	298	611
36	Inverness.....	25,779	410	395	805	360	350	710
37	King's.....	22,489	577	572	1,149	286	246	532
38	Lunenburg.....	31,075	656	756	1,412	361	319	680
39	Pictou.....	34,541	838	773	1,611	371	366	737
40	Queen's.....	10,610	194	201	395	133	117	250
41	Richmond.....	14,399	188	149	337	174	148	322
42	Shelburne.....	14,856	408	423	831	200	177	377
43	Victoria.....	12,432	186	182	368	148	168	316
44	Yarmouth.....	22,216	470	485	955	191	171	362

Indians not included.—Yale 199, Lisgar 3,366, Marquette 970, Provencher 438, Saskatchewan 441.

TABLEAU XIII.—Degré d'Instruction.

Nom du groupe.	Total du groupe.	10 to 19. 10 à 19.									Total du groupe.	Nombre.
		Can read and write.			Can only read.			Cannot read nor write.				
		Pouvant lire et écrire.			Pouvant lire seulement.			Ne pouvant ni lire ni écrire.				
		M. — H.	F. — F.	Total.	M. — H.	F. — F.	Total.	M. — H.	F. — F.	Total.		
899,898	1,189,795	458,207	467,989	926,196	19202	13037	32,239	60317	43062	103379	1,061,814	
14,443	18,033	5,793	4,864	10,657	47	36	83	1,806	1,675	3,481	14,221	
1,010	1,071	120	88	208	1	.....	1	325	295	620	829	1
6,027	7,619	2,630	2,122	4,752	21	16	37	575	521	1,096	5,885	2
3,222	3,928	1,037	899	1,936	13	16	29	437	370	807	2,772	3
2,196	3,154	1,527	1,362	2,889	10	2	12	54	43	97	2,998	4
1,988	2,261	479	393	872	2	2	4	415	446	861	1,737	5
32,360	42,150	14,402	12,879	27,281	219	211	430	819	669	1,488	29,199	
4,104	5,382	1,978	1,675	3,653	76	72	148	209	186	395	4,196	6
7,363	9,844	3,505	2,896	6,401	17	17	34	192	156	348	6,783	7
3,927	5,116	1,444	1,425	2,869	57	35	92	151	92	243	3,204	8
12,094	15,557	5,230	4,548	9,778	66	78	144	195	127	322	10,244	9
4,872	6,251	2,245	2,335	4,580	3	9	12	72	108	180	4,772	10
63,349	80,807	31,039	30,574	61,613	1,593	1,272	2,865	5,759	4,475	10,234	74,712	
2,167	2,953	1,215	1,066	2,281	71	41	112	88	65	153	2,546	11
3,824	5,131	2,429	2,450	4,879	78	47	125	154	112	266	5,270	12
3,603	5,345	2,647	2,515	5,162	60	37	97	65	47	112	5,371	13
6,799	7,518	1,660	1,687	3,347	299	291	590	1,254	977	2,231	6,168	14
5,698	6,894	1,829	1,920	3,749	197	159	356	882	629	1,511	5,616	15
3,714	5,268	2,512	2,492	5,004	107	67	174	141	94	235	5,413	16
5,457	6,876	2,594	2,486	5,080	105	74	179	579	402	981	6,240	17
2,073	2,820	1,349	1,299	2,648	78	36	114	105	64	169	2,931	18
2,037	2,359	736	676	1,412	27	25	52	298	242	540	2,004	19
3,758	4,707	2,234	2,478	4,712	53	47	100	132	117	249	5,061	20
4,674	5,819	2,775	2,725	5,500	65	42	107	162	113	275	5,882	21
924	1,217	612	597	1,209	25	18	43	35	33	68	1,320	22
4,764	5,464	1,088	1,163	2,251	150	116	266	1,110	840	1,950	4,467	23
8,496	11,092	3,990	3,698	7,688	194	218	412	577	574	1,151	9,251	24
5,361	7,344	3,369	3,322	6,691	84	54	138	177	166	343	7,172	25
78,590	106,545	45,621	45,442	91,063	2,548	1,897	4,445	4,529	3,392	7,921	103,429	
2,921	4,374	2,027	1,988	4,015	64	24	88	97	72	169	4,272	26
2,433	3,292	1,618	1,567	3,185	120	100	220	204	154	358	3,763	27
6,443	8,142	3,559	3,420	6,979	210	175	385	411	426	837	8,201	28
4,281	6,248	3,047	2,915	5,962	75	45	120	112	89	201	6,283	29
6,670	8,866	3,565	3,514	7,079	139	106	245	256	195	451	7,775	30
3,900	5,158	1,840	1,932	3,772	162	88	250	355	212	567	4,589	31
3,311	4,231	1,572	1,583	3,155	178	105	283	433	251	684	4,122	32
6,512	8,349	3,921	4,231	8,152	113	96	209	192	171	363	8,724	33
6,530	8,500	3,261	3,189	6,450	229	160	389	315	246	561	7,400	34
3,452	5,118	2,552	2,456	5,008	59	45	104	106	64	170	5,282	35
4,337	5,852	2,477	2,338	4,815	291	273	564	338	275	613	5,992	36
3,285	4,966	2,434	2,445	4,879	100	71	171	105	63	168	5,218	37
6,102	8,184	2,959	3,047	6,006	215	124	339	374	220	594	6,959	38
5,191	7,539	3,750	3,706	7,456	103	63	166	145	117	262	7,884	39
1,725	2,372	1,043	1,045	2,088	77	59	136	121	72	193	2,417	40
2,903	3,556	1,096	1,009	2,105	131	126	257	394	354	748	3,110	41
2,564	3,772	1,537	1,559	3,096	57	49	106	73	46	119	3,321	42
2,100	2,779	1,216	1,210	2,426	120	103	223	146	115	261	2,910	43
3,930	5,247	2,147	2,288	4,435	105	85	190	352	250	602	5,227	44

TABLE XIII.—Educational Status.

Number.	DISTRICTS.	Popula- tion.	20 to 29.						20 à 29.	
			Can read and write.			Can only read.			Cannot re- write	
			Pouvant lire et écrire.			Pouvant lire seulement.			Ne pouvant ni écrire	
			M. — H.	F. — F.	Total.	M. — H.	F. — F.	Total.	M. — H.	F. — F.
	<b>CANADA</b> .....	4,833,239	371,898	383,280	755,178	8,813	9,160	17,973	50,968	36,484
	<b>British Columbia</b> ....	98,173	14,423	5,283	19,706	31	19	50	2,223	1,896
1	Caribou.....	5,519	283	78	361	2	1	3	285	267
2	New Westminster.....	42,226	6,883	2,497	9,380	9	10	19	709	644
3	Vancouver.....	18,229	2,178	784	2,962	11	7	18	586	476
4	Victoria.....	18,538	3,182	1,445	4,627	4	1	5	199	107
5	Yale.....	13,661	1,897	479	2,376	5	.....	5	444	396
	<b>Manitoba</b> .....	152,506	17,556	11,730	29,286	121	120	241	634	578
6	Lisgar.....	22,103	1,589	1,186	2,725	33	23	56	137	121
7	Marquette.....	36,069	4,856	2,706	7,562	23	12	35	142	142
8	Provencher.....	15,469	1,109	909	2,018	33	41	74	170	118
9	Selkirk.....	53,226	6,920	4,117	11,037	27	34	61	129	97
10	Winnipeg, City—Cité.....	25,639	3,082	2,862	5,944	5	10	15	56	100
	<b>New Brunswick</b> ....	321,263	22,006	23,433	45,439	530	798	1,328	3,629	2,897
11	Albert.....	10,971	792	780	1,572	16	13	29	57	32
12	Carleton.....	22,529	1,896	1,826	3,692	27	20	47	90	90
13	Charlotte.....	23,752	1,920	1,941	3,861	15	12	27	51	36
14	Gloucester.....	24,897	863	1,079	1,942	99	236	335	871	697
15	Kent.....	23,845	1,111	1,197	2,308	83	131	214	563	413
16	King's.....	23,087	1,703	1,757	3,460	25	18	43	82	55
17	Northumberland.....	25,713	1,671	1,675	3,346	38	60	98	288	265
18	Queen's.....	12,152	949	853	1,802	9	11	20	53	27
19	Restigouche.....	8,308	462	475	937	8	8	16	182	187
20	St. John, City—Cité.....	24,184	1,816	2,605	4,421	12	20	32	43	84
21	St. John, County—Comté.....	1,924	2,299	4,223	13	22	35	71	89	89
22	Sunbury.....	5,762	534	430	964	7	8	15	37	18
23	Victoria.....	18,217	969	949	1,948	54	59	113	563	385
24	Westmoreland.....	41,477	2,897	2,917	5,814	90	153	243	531	431
25	York.....	30,919	2,499	2,650	5,149	34	27	61	158	85
	<b>Nova Scotia</b> ....	450,396	33,450	33,967	67,417	926	1,076	2,002	3,680	3,053
26	Annapolis.....	19,350	1,362	1,479	2,841	21	13	34	74	52
27	Antigonish.....	16,114	1,105	1,133	2,238	37	48	85	143	136
28	Cape Breton.....	34,244	2,616	2,336	4,952	85	125	210	322	427
29	Colchester.....	27,160	2,199	2,201	4,400	35	17	52	86	65
30	Cumberland.....	34,529	3,022	2,621	5,643	48	35	83	187	134
31	Digby.....	19,897	1,122	1,284	2,406	53	49	102	235	159
32	Guy'sborough.....	17,139	1,098	1,132	2,230	56	60	116	278	207
33	Halifax, City—Cité.....	38,495	3,168	3,988	7,156	48	88	136	187	215
34	Halifax, County—Comté.....	32,863	2,301	2,422	4,723	81	74	155	475	304
35	Hants.....	22,052	1,722	1,755	3,477	15	14	29	87	56
36	Inverness.....	25,779	1,930	1,598	3,528	100	197	297	252	330
37	King's.....	22,489	1,800	1,890	3,690	34	21	55	72	45
38	Lunenburg.....	31,075	2,227	2,262	4,489	111	81	192	286	163
39	Pictou.....	34,541	2,687	2,655	5,342	31	38	69	96	86
40	Queen's.....	10,610	742	767	1,509	43	27	70	97	64
41	Richmond.....	14,399	780	789	1,569	33	62	95	314	300
42	Shellburne.....	14,956	1,144	1,078	2,222	20	21	41	54	45
43	Victoria.....	12,432	916	857	1,773	42	68	110	137	112
44	Yarmouth.....	22,216	1,509	1,720	3,229	33	38	71	279	249

TABLEAU XIII.—Degré d'Instruction.

Total of Group. — Total du groupe.	30 to 39. — 30 à 39.									Total of Group. — Total du groupe.	Nombre.
	Can read and write. — Pouvant lire et écrire.			Can only read. — Pouvant lire seulement.			Cannot read nor write. — Ne pouvant ni lire ni écrire.				
	M.	F.	Total.	M.	F.	Total.	M.	F.	Total.		
	H.	F.		H.	F.		H.	F.			
860,603	250,789	241,692	492,481	8,009	10,836	18,845	45,005	33,709	78,714	590,040	
23,871	11,580	3,513	15,093	47	20	67	1,893	1,538	3,431	18,591	
916	435	35	470	1	.....	1	212	193	405	876	1
10,752	5,435	1,734	7,169	18	9	27	592	543	1,135	8,331	2
4,042	1,614	517	2,131	16	7	23	599	470	1,069	3,223	3
4,958	2,235	958	3,193	7	2	9	134	52	186	3,388	4
3,223	1,861	269	2,130	5	2	7	356	280	636	2,773	5
30,739	12,406	8,140	20,546	90	144	234	492	447	939	21,719	
3,039	1,314	876	2,160	28	44	72	113	131	244	2,506	6
7,881	3,229	1,855	5,084	16	15	31	96	81	177	5,292	7
2,380	789	632	1,421	28	44	72	178	93	271	1,764	8
11,324	4,585	2,920	7,505	13	30	43	68	89	157	7,705	9
6,115	2,489	1,857	4,346	5	11	16	37	53	90	4,452	10
53,203	14,711	14,927	29,638	554	938	1,492	2,981	2,344	5,325	36,455	
1,690	579	531	1,110	16	10	26	44	29	73	1,209	11
3,919	1,164	1,170	2,334	32	32	64	104	51	155	2,553	12
3,978	1,280	1,286	2,566	11	25	36	63	39	102	2,704	13
3,845	601	525	1,126	88	243	331	596	513	1,109	2,544	14
3,498	738	741	1,479	91	185	276	461	357	818	2,573	15
3,640	1,188	1,202	2,390	16	25	41	68	32	90	2,521	16
3,997	1,145	1,113	2,258	42	43	85	242	265	507	2,850	17
1,902	595	614	1,209	15	17	32	37	27	64	1,395	18
1,322	287	280	567	14	20	34	142	137	279	880	19
4,580	1,435	1,775	3,210	21	25	46	38	69	107	3,363	20
4,418	1,425	1,423	2,848	26	18	44	73	73	146	3,034	21
1,034	280	272	552	6	5	11	35	16	51	614	22
2,938	523	601	1,124	52	58	110	414	265	679	1,913	23
7,019	1,835	1,834	3,669	80	203	283	533	390	923	4,875	24
5,453	1,636	1,560	3,196	44	29	73	141	81	222	3,491	25
76,182	21,454	20,770	42,224	758	1,248	2,006	2,619	2,863	5,482	49,712	
3,001	1,063	1,074	2,137	19	22	41	69	49	118	2,296	26
2,602	586	627	1,213	28	70	98	128	195	323	1,634	27
5,911	1,496	1,229	2,725	61	139	200	268	481	749	3,674	28
4,603	1,492	1,411	2,903	30	17	47	45	45	90	3,040	29
6,047	1,901	1,704	3,605	36	44	80	142	92	234	3,919	30
2,962	915	897	1,772	49	62	111	100	133	233	2,116	31
2,831	666	606	1,272	37	58	95	184	180	364	1,731	32
7,074	2,036	2,300	4,336	34	102	136	138	220	358	4,830	33
5,557	1,579	1,481	3,060	66	91	157	302	184	490	3,707	34
3,649	1,119	1,066	2,185	18	26	44	48	49	97	2,326	35
4,407	983	872	1,855	89	134	223	192	357	549	2,687	36
3,965	1,119	1,174	2,293	18	26	44	57	24	81	2,418	37
5,129	1,417	1,462	2,879	118	107	225	239	161	400	3,594	38
5,589	1,784	1,730	3,514	32	28	60	67	95	162	3,736	39
1,740	503	514	1,017	15	20	35	65	52	117	1,169	40
2,378	468	389	857	28	92	120	236	219	455	1,432	41
2,388	660	796	1,646	23	23	45	54	30	84	1,775	42
2,123	515	472	987	38	71	109	83	122	205	1,301	43
1,209	982	1,006	1,968	20	56	76	202	171	373	2,417	44

TABLE XIII.—Educational Status.

Number.	DISTRICTS.	Popula- tion.	40 to 59. 40 à 59.					
			Can read and write. — Pouvant lire et écrire.			Can only read. — Pouvant lire seulement.		
			M.	F.	Total.	M.	F.	Total.
			H.	F.		H.	F.	
	<b>CANADA</b> .....	4,833,239	203,559	260,139	563,698	13,658	26,027	39,685
	<b>British Columbia</b> .....	98,173	9,364	2,847	12,211	52	37	89
1	Cariboo .....	5,519	697	71	768	5	.....	5
2	New Westminster .....	42,226	3,807	1,270	5,077	14	11	25
3	Vancouver .....	18,229	1,325	439	1,764	20	17	37
4	Victoria .....	18,538	2,062	899	2,961	6	7	13
5	Yale .....	13,661	1,473	168	1,641	7	2	9
	<b>Manitoba</b> .....	152,506	10,049	6,928	16,977	138	212	350
6	Lisgar .....	22,103	1,416	901	2,317	52	86	138
7	Marquette .....	36,069	2,268	1,556	3,824	20	28	48
8	Provencher .....	15,469	915	631	1,546	30	47	77
9	Selkirk .....	53,226	3,536	2,483	6,019	32	41	73
10	Winnipeg, <i>City—Cité</i> .....	25,639	1,914	1,357	3,271	4	10	14
	<b>New Brunswick</b> .....	321,263	20,566	18,771	39,337	1,110	2,138	3,248
11	Albert .....	10,971	770	679	1,449	31	42	73
12	Carleton .....	22,529	1,798	1,610	3,408	74	66	140
13	Charlotte .....	23,752	1,865	1,861	3,726	49	47	96
14	Gloucester .....	24,897	770	539	1,309	139	373	512
15	Kent .....	23,845	1,018	778	1,796	194	471	665
16	King's .....	23,087	1,797	1,715	3,512	55	84	139
17	Northumberland .....	25,713	1,579	1,386	2,975	81	152	233
18	Queen's .....	12,152	897	857	1,754	36	65	101
19	Restigouche .....	8,308	413	382	795	29	40	69
20	St. John, <i>City—Cité</i> .....	24,184	1,948	2,042	3,991	33	60	93
21	St. John, <i>County—Comté</i> .....	25,330	1,894	1,807	3,701	39	72	111
22	Sunbury .....	5,762	464	411	875	20	32	52
23	Victoria .....	18,217	634	555	1,189	76	96	172
24	Westmoreland .....	41,477	2,496	2,039	4,535	157	425	582
25	York .....	30,979	2,223	2,099	4,322	97	113	210
	<b>Nova Scotia</b> .....	450,396	29,809	27,001	56,810	1,746	3,428	5,169
26	Annapolis .....	19,350	1,550	1,526	3,076	38	47	85
27	Antigonish .....	16,114	1,048	787	1,835	59	185	244
28	Cape Breton .....	34,244	1,875	1,290	3,165	183	261	446
29	Colchester .....	27,160	2,120	2,042	4,162	56	81	137
30	Cumberland .....	34,529	2,456	2,250	4,715	84	120	204
31	Digby .....	19,897	1,194	1,112	2,306	106	243	349
32	Guysborough .....	17,195	930	775	1,705	105	163	268
33	Halifax, <i>City—Cité</i> .....	38,495	2,794	2,739	5,533	76	194	270
34	Halifax, <i>County—Comté</i> .....	32,843	1,922	1,724	3,646	163	222	385
35	Hants .....	22,052	1,053	1,039	2,092	32	57	89
36	Inverness .....	25,779	1,476	877	2,353	205	448	653
37	King's .....	22,489	1,751	1,791	3,542	45	61	106
38	Lunenburg .....	31,075	1,794	1,545	3,339	212	263	475
39	Pictou .....	34,541	2,673	2,792	5,465	83	163	246
40	Queen's .....	10,610	748	739	1,487	48	95	143
41	Richmond .....	14,399	594	375	969	69	237	306
42	Shelburne .....	14,956	1,111	1,063	2,174	31	80	111
43	Victoria .....	12,432	697	530	1,227	98	263	361
44	Yarmouth .....	22,216	1,413	1,396	2,809	51	150	201

TABLEAU XIII.—Degré d'Instruction.

Cannot read nor write. — Ne pouvant ni lire ni écrire.			Total of Group. — Total du groupe.	60 and over. — 60 et plus.									Total of Group. — Total du groupe.	Nombre.	
				Can read and write. — Pouvant lire et écrire.			Can only read. — Pouvant lire seulement.			Cannot read nor write. — Ne pouvant ni lire ni écrire.					
M. — H.	F. — F.	Total.	M. — H.	F. — F.	Total.	M. — H.	F. — F.	Total.	M. — H.	F. — F.	Total.	M. — H.	F. — F.	Total.	
67,321	59,156	126,477	728,860	120,289	96,282	216,571	9,341	20,067	29,408	47,612	45,405	93,017	338,996		
2,882	2,340	5,222	17,522	1,668	610	2,278	20	18	38	1,235	1,001	2,236	4,552		
379	262	641	1,414	169	11	180	1	.....	1	138	91	229	410	1	
1,076	874	1,950	7,052	546	238	784	4	6	10	425	320	745	1,539	2	
803	684	1,487	3,288	223	93	316	6	9	15	317	308	625	956	3	
107	58	165	3,139	486	253	739	4	3	7	42	35	77	823	4	
517	462	979	2,629	244	15	259	5	.....	5	313	247	560	824	5	
585	579	1,174	18,501	2,213	1,613	3,826	87	131	218	308	350	658	4,702		
138	145	283	2,738	342	235	577	30	49	79	61	103	164	820	6	
119	100	219	4,091	555	458	1,013	21	19	40	80	56	136	1,189	7	
206	152	358	1,981	201	123	324	20	20	40	99	106	205	569	8	
98	104	202	6,294	826	535	1,361	15	34	49	56	52	108	1,518	9	
34	78	112	3,397	280	262	551	1	9	10	12	33	45	606	10	
4,169	3,620	7,789	50,374	10,005	8,079	18,084	824	1,412	2,236	2,664	2,370	5,034	25,354		
61	57	118	1,640	395	346	741	33	41	74	68	45	113	928	11	
138	141	279	3,827	818	635	1,453	46	68	114	148	95	243	1,810	12	
107	76	183	4,005	1,069	877	1,946	62	93	155	114	93	207	2,308	13	
750	708	1,458	3,279	300	175	475	98	177	275	386	366	752	1,502	14	
616	499	1,115	3,576	427	264	691	133	227	360	345	292	637	1,688	15	
104	107	211	3,862	1,093	867	1,960	78	110	188	103	104	207	2,355	16	
399	322	721	3,929	667	560	1,227	48	97	145	213	209	422	1,794	17	
68	40	103	1,968	572	420	992	28	77	105	75	60	135	1,232	18	
178	181	359	1,223	200	127	327	12	22	34	87	69	156	517	19	
75	144	219	4,303	883	935	1,818	26	61	87	82	158	240	2,145	20	
149	135	284	4,096	926	809	1,735	31	47	78	153	147	300	2,113	21	
58	29	82	1,009	263	174	437	22	27	49	46	36	82	568	22	
554	419	973	2,334	233	177	410	44	53	97	316	213	529	1,036	23	
692	592	1,284	6,401	1,067	776	1,843	91	207	298	344	313	657	2,798	24	
230	170	400	4,932	1,092	937	2,029	72	105	177	184	170	354	2,560	25	
4,948	6,466	11,414	73,393	14,905	11,929	26,834	1,351	2,934	4,485	3,748	5,405	9,153	40,472		
105	65	170	3,331	932	887	1,819	45	41	86	90	65	155	2,060	26	
269	563	832	2,931	602	248	850	73	145	218	245	573	818	1,886	27	
609	1,200	1,809	5,440	708	343	1,051	187	167	354	523	923	1,446	2,851	28	
86	75	161	4,460	1,142	1,065	2,207	47	118	165	74	65	139	2,511	29	
194	171	365	5,284	1,164	936	2,100	63	108	171	106	125	231	2,502	30	
358	253	611	3,266	579	465	1,044	94	167	261	244	237	481	1,786	31	
322	367	679	2,652	482	356	838	85	179	264	231	277	508	1,610	32	
227	315	542	6,345	914	1,040	1,954	43	122	165	138	261	399	2,518	33	
475	369	844	4,895	914	731	1,645	94	193	287	383	357	740	2,672	34	
98	84	182	3,553	923	892	1,815	33	69	102	92	84	176	2,093	35	
413	951	1,364	4,370	684	217	901	184	295	479	308	763	1,071	2,451	36	
81	40	121	3,769	1,094	939	2,033	36	39	75	66	53	119	2,227	37	
415	321	736	4,650	918	668	1,586	166	320	486	283	269	552	2,624	38	
121	182	303	6,014	1,576	1,365	2,941	116	365	481	117	210	327	3,749	39	
190	96	216	1,846	403	364	767	42	71	113	93	92	185	1,065	40	
501	667	1,168	2,443	289	99	388	79	167	246	364	509	873	1,507	41	
82	80	112	2,397	552	535	1,087	29	74	103	53	81	134	1,324	42	
190	355	545	2,123	331	128	459	104	203	307	156	267	423	1,189	43	
269	222	614	3,624	698	651	1,349	31	91	122	182	194	376	1,847	44	

TABLE XIII.—Educational Status.

Number.	DISTRICTS.	Popula- tion.	Ages not given. — Ages non donnés.									Total of Group — Total du groupe.
			Can read and write. — Pouvant lire et écrire.			Can only read. — Pouvant lire seulement.			Cannot read nor write. — Ne pouvant ni lire ni écrire.			
			M.	F.	Total	M.	F.	Total	M.	F.	Total	
			H.	F.		H.	F.		H.	F.		
	<b>CANADA</b> .....	4,833,239	1,478	998	2,476	78	68	146	2,775	2,333	5,108	7,730
	<b>British Columbia</b> .....	98,173	92	21	113				614	457	1,071	1,184
1	Cariboo .....	5,519							2	1	3	3
2	New Westminster .....	42,226	58	12	70				534	444	978	1,048
3	Vancouver .....	18,229	3		3				15	2	17	20
4	Victoria .....	18,538	29	7	36				57	5	62	98
5	Yale .....	13,661	2	2	4				6	5	11	15
	<b>Manitoba</b> .....	152,506	28	16	44	1		1	117	119	236	281
6	Lisgar.....	22,103	3	2	5	1		1	35	15	50	56
7	Marquette.....	36,069							2	17	19	19
8	Provencher.....	15,469	3	2	5				8	4	12	17
9	Selkirk.....	53,226	19	6	25				53	65	118	143
10	Winnipeg, City—Cité.....	25,639	3	6	9				19	18	37	46
	<b>New Brunswick</b> .....	321,263	50	31	81	4	2	6	92	89	181	268
11	Albert .....	10,971	1	2	3				2		2	5
12	Carleton .....	22,529	3	3	6				7	6	13	19
13	Charlotte.....	23,752	4	3	7				15	19	34	41
14	Gloucester.....	24,897	3	1	4		1	1	8	6	14	19
15	Kent .....	23,845										
16	King's .....	23,087	4	4	8	1		1	9	10	19	28
17	Northumberland.....	25,713	6	2	8	1		1	10	8	18	27
18	Queen's .....	12,152	1		1					3	3	4
19	Restigouche.....	8,308	1	1	2				1		1	3
20	St. John, City—Cité.....	24,184	3	2	5				10	10	20	25
21	St. John, County—Comté.....	25,390	4	5	9				6	9	15	24
22	Sunbury.....	5,762										
23	Victoria.....	18,217							4	1	5	5
24	Westmoreland.....	41,477	15	6	21				12	8	20	41
25	York.....	30,979	5	2	7	2	1	3	8	9	17	27
	<b>Nova Scotia</b> .....	450,396	190	86	276	21	14	35	206	176	382	693
26	Annapolis .....	19,350	7	1	8				6	2	8	16
27	Antigonish.....	16,114		1	1				2	3	5	6
28	Cape Breton.....	34,244	7		7				7	11	18	25
29	Colchester.....	27,160	11		11				4		4	15
30	Cumberland.....	34,529	63	12	75	1	1	2	49	10	59	136
31	Digby.....	19,897	3		3		1	1	8	8	16	20
32	Guyssborough.....	17,195	5	5	10	2		2	5	1	6	18
33	Halifax, City—Cité.....	38,495	15	15	30		1	1	12	12	24	55
34	Halifax, County—Comté.....	32,863	16	8	24	13	5	18	46	44	90	132
35	Hants .....	22,052	13	12	25				3	3	6	31
36	Inverness.....	25,779	4		4	1		1	9	6	15	20
37	King's .....	22,489	9	4	13	1		1	7	5	12	26
38	Lanenburg.....	31,075	13	8	21		2	2	13	9	22	45
39	Pictou .....	34,541	9	13	22	1		1	4	9	13	36
40	Queen's .....	10,610			1							1
41	Richmond.....	14,399	5	1	6	2	3	5	22	40	62	73
42	Shelburne.....	14,956	1	1	2					2	2	4
43	Victoria.....	12,432	2		2				2	4	6	8
44	Yarmouth.....	22,216	7	4	11		1	1	7	7	14	26



TABLEAU XIII.—Degré d'Instruction.

TOTAL.									
Can read and write. — Pouvant lire et écrire.			Can only read. — Pouvant lire seulement.			Cannot read nor write. — Ne pouvant ni lire ni écrire.			Nombre.
M. — H.	F. — F.	Total.	M. — H.	F. — F.	Total.	M. — H.	F. — F.	Total.	
1,605,516	1,571,151	3,176,667	95,494	111,632	207,126	731,911	662,134	1,394,045	
44,449	18,807	63,256	400	319	719	18,054	15,945	33,999	
1,732	311	2,043	12	4	16	1,861	1,599	3,460	1
20,017	8,604	28,621	182	139	321	7,035	6,249	13,284	2
6,668	3,048	9,716	114	110	224	4,421	3,868	8,289	3
9,953	5,394	15,347	58	44	102	1,713	1,376	3,089	4
6,079	1,450	7,529	34	22	56	3,024	2,853	5,877	5
60,952	45,298	106,250	1,425	1,549	2,974	19,353	18,714	38,067	
7,130	5,299	12,429	392	418	810	2,756	2,742	5,498	6
15,571	10,536	26,109	227	217	444	4,367	4,179	8,546	7
4,939	4,129	9,068	329	330	659	2,735	2,569	5,304	8
22,664	16,011	38,675	409	474	883	6,805	6,422	13,227	9
10,648	9,321	19,969	68	110	178	2,690	2,802	5,492	10
104,803	102,016	206,819	7,167	8,839	16,006	51,769	46,669	98,438	
4,044	3,664	7,708	283	265	548	1,502	1,213	2,715	11
8,581	8,105	16,686	461	422	883	2,590	2,370	4,960	12
9,430	9,116	18,546	471	404	875	2,283	2,048	4,331	13
4,411	4,172	8,583	895	1,488	2,383	7,323	6,603	13,931	14
5,579	5,287	10,866	884	1,340	2,224	5,800	4,955	10,755	15
8,897	8,595	17,492	503	479	982	2,376	2,237	4,613	16
8,218	7,750	15,968	506	580	1,086	4,570	4,089	8,659	17
4,611	4,293	8,904	311	310	621	1,426	1,201	2,627	18
2,209	2,060	4,269	124	154	278	1,919	1,822	3,741	19
8,692	10,256	18,948	214	302	516	2,269	2,451	4,720	20
9,393	9,497	18,890	310	336	646	2,995	2,859	5,854	21
2,268	1,983	4,251	122	127	249	694	568	1,262	22
3,684	3,556	7,240	538	502	1,040	5,404	4,433	9,837	23
13,248	12,225	25,473	967	1,544	2,511	6,996	6,497	13,493	24
11,538	11,337	22,875	578	586	1,164	3,617	3,323	6,940	25
154,538	148,599	303,137	12,512	15,072	27,584	60,043	59,632	119,675	
7,435	7,443	14,878	429	376	805	1,928	1,739	3,667	26
5,195	4,582	9,777	531	738	1,269	2,234	2,834	5,068	27
10,792	9,166	19,958	1,060	1,175	2,235	5,387	6,664	12,051	28
10,633	10,339	20,972	599	562	1,161	2,654	2,373	5,027	29
12,890	11,880	24,770	742	686	1,428	4,367	3,964	8,331	30
6,002	6,079	12,081	666	888	1,554	3,528	2,734	6,262	31
4,997	4,709	9,706	705	747	1,452	3,134	2,903	6,037	32
13,509	15,034	28,543	571	801	1,372	4,122	4,458	8,580	33
10,695	10,216	20,911	963	1,045	2,008	5,301	4,653	9,954	34
5,695	8,431	14,126	370	399	769	2,192	2,024	4,216	35
7,964	6,297	14,261	1,230	1,757	2,987	3,760	4,771	8,531	36
8,794	8,815	17,609	520	464	984	2,048	1,858	3,906	37
9,884	9,748	19,632	1,173	1,316	2,489	4,787	4,067	8,854	38
12,317	13,034	25,351	737	1,023	1,760	3,262	3,168	6,430	39
3,693	3,631	7,324	360	389	749	1,377	1,220	2,597	40
3,439	2,811	6,250	516	829	1,345	3,316	3,507	6,823	41
5,698	5,455	11,153	359	424	783	1,611	1,504	3,115	42
3,889	3,379	7,268	550	861	1,411	1,744	2,035	3,779	43
7,399	7,550	14,949	431	592	1,023	3,291	3,146	6,437	44

TABLE XIII.—Educational Status.

Number.	DISTRICTS.	Popula- tion.	Under 10 years.				
			Au-dessous de 10 an				
			Can read and write.			Can only read	
			Pouvant lire et écrire.			Pouvant lire seules	
		M. — H.	F. — F.	Total.	M. — H.	F. — F.	
	<b>Ontario</b> .....	2,114,321	58,732	58,642	117,374	10,785	9,818
1	Addington .....	24,151	534	600	1,134	192	159
2	Algoma .....	41,856	815	765	1,580	275	249
3	Bothwell .....	25,593	713	739	1,452	148	148
4	Brant, <i>North—Nord</i> .....	16,983	514	488	1,002	60	57
5	Brant, <i>South—Sud</i> .....	23,359	612	604	1,216	96	113
6	Brockville .....	15,853	457	482	939	61	60
7	Bruce, <i>East—Est</i> .....	21,355	707	684	1,391	78	80
8	Bruce, <i>North—Nord</i> .....	22,530	717	640	1,357	197	163
9	Bruce, <i>West—Ouest</i> .....	20,718	634	620	1,254	121	109
10	Cardwell .....	15,382	453	423	876	114	103
11	Carleton .....	21,746	467	480	947	119	117
12	Cornwall and Stormont .....	27,156	623	682	1,305	218	181
13	Dundas .....	20,132	617	645	1,262	186	167
14	Durham, <i>East—Est</i> .....	17,053	438	463	901	64	55
15	Durham, <i>West—Ouest</i> .....	15,374	465	489	954	56	47
16	Elgin, <i>East—Est</i> .....	26,724	856	821	1,677	92	65
17	Elgin, <i>West—Ouest</i> .....	23,925	656	720	1,376	102	121
18	Essex, <i>North—Nord</i> .....	31,523	872	838	1,710	131	99
19	Essex, <i>South—Sud</i> .....	24,022	726	719	1,445	119	102
20	Frontenac .....	13,445	356	356	712	84	76
21	Glenegarry .....	22,447	477	500	977	151	151
22	Grenville, <i>South—Sud</i> .....	12,920	316	336	652	110	93
23	Grey, <i>East—Est</i> .....	26,225	747	818	1,565	179	155
24	Grey, <i>North—Nord</i> .....	26,341	704	695	1,399	202	180
25	Grey, <i>South—Sud</i> .....	23,672	643	645	1,288	150	150
26	Haldimand .....	16,307	525	510	1,035	80	66
27	Halton .....	21,982	635	711	1,346	62	70
28	Hamilton, <i>City—Cité</i> .....	47,245	1,300	1,311	2,611	123	95
29	Hastings, <i>East—Est</i> .....	18,050	415	483	898	51	82
30	Hastings, <i>North—Nord</i> .....	22,213	556	584	1,140	96	73
31	Hastings, <i>West—Ouest</i> .....	18,964	541	463	1,004	50	54
32	Huron, <i>East—Est</i> .....	18,968	587	561	1,148	124	104
33	Huron, <i>South—Sud</i> .....	19,184	607	664	1,271	86	88
34	Huron, <i>West—Ouest</i> .....	20,021	696	647	1,343	87	65
35	Kent .....	31,434	940	911	1,851	161	145
36	Kingston, <i>City—Cité</i> .....	19,263	477	460	946	117	115
37	Lambton, <i>East—Est</i> .....	24,269	847	792	1,639	106	96
38	Lambton, <i>West—Ouest</i> .....	23,146	823	728	1,551	110	68
39	Lanark, <i>North—Nord</i> .....	19,260	480	520	1,000	150	165
40	Lanark, <i>South—Sud</i> .....	19,862	528	532	1,060	128	100
41	Leeds & Grenville, <i>North—Nord</i> .....	13,521	319	355	674	120	124
42	Leeds, <i>South—Sud</i> .....	22,449	567	623	1,190	147	117
43	Lennox .....	14,900	390	348	738	86	71
44	Lincoln and Niagara .....	21,806	637	664	1,301	94	91
45	London, <i>City—Cité</i> .....	22,281	695	571	1,266	36	31
46	Middlesex, <i>East—Est</i> .....	25,569	803	756	1,559	97	83
47	Middlesex, <i>North—Nord</i> .....	19,090	541	536	1,077	104	99
48	Middlesex, <i>South—Sud</i> .....	18,806	551	521	1,072	54	51
49	Middlesex, <i>West—Ouest</i> .....	17,288	470	502	972	91	89
50	Munck .....	15,315	509	516	1,025	127	116
51	Muskoka and Parry Sound .....	23,515	699	730	1,429	165	150
52	Nipissing .....	13,020	208	188	396	100	86
53	North York, <i>North—Nord</i> .....	19,400	440	553	993	122	108
54	North York, <i>South—Sud</i> .....	17,780	534	520	1,054	130	97
55	Northumberland, <i>East—Est</i> .....	21,965	633	638	1,271	112	86
56	Northumberland, <i>West—Ouest</i> .....	14,947	494	415	909	66	74

Indians not included.—Algoma, 2,290, Nipissing, 500.

TABLEAU XIII.—Degré d'Instruction.

Cannot read nor write.			Total of Group.	10 to 19.									Total of Group.	Nombre.
Ne pouvant ni lire ni écrire.				Can read and write.			Can only read.			Cannot read nor write.				
M.	F.	Total.		Pouvant lire et écrire.			Pouvant lire seulement.			Ne pouvant ni lire ni écrire.				
M.	F.	Total.	M.	F.	Total.	M.	F.	Total.	M.	F.	Total.	Total du groupe.		
H.	F.		H.	F.		H.	F.		H.	F.				
177,538	170,942	348,480	486,457	224,046	223,791	447,836	3379	2431	5,810	12,116	9,528	21,644	475,290	
2,396	2,274	4,670	6,155	2,327	2,378	4,705	108	48	156	387	241	578	5,439	1
4,348	4,258	8,606	10,710	3,140	3,020	6,160	112	87	199	761	687	1,448	7,907	2
2,499	2,119	4,618	6,366	2,710	2,540	5,250	73	34	107	180	151	331	5,688	3
1,355	1,201	2,556	3,675	1,814	1,769	3,583	15	9	24	37	43	80	3,687	4
1,802	1,721	3,523	4,948	2,277	2,319	4,596	23	24	47	170	176	346	4,989	5
1,078	1,079	2,157	3,217	1,688	1,532	3,240	15	31	46	58	89	147	3,433	6
1,958	1,818	3,776	5,325	2,670	2,492	5,162	16	7	23	47	43	90	5,275	7
1,989	1,973	3,962	5,679	2,578	2,450	5,028	62	33	95	155	137	292	5,415	8
1,553	1,439	2,992	4,476	2,541	2,480	5,021	17	10	27	45	28	73	5,121	9
1,192	1,102	2,294	3,387	1,830	1,717	3,547	26	15	41	64	35	99	3,687	10
2,195	2,035	4,230	5,413	2,378	2,375	4,753	102	50	152	297	145	352	5,257	11
2,528	2,379	4,907	6,611	2,859	2,730	5,589	84	60	144	270	336	606	6,339	12
1,446	1,421	2,867	4,482	2,121	2,190	4,311	49	30	79	64	57	121	4,511	13
1,198	1,172	2,370	3,390	1,832	1,877	3,709	27	20	47	76	68	144	3,900	14
1,061	1,062	2,123	3,180	1,659	1,635	3,294	15	14	29	37	24	61	3,384	15
1,873	1,733	3,606	5,440	2,704	2,743	5,447	7	9	16	35	28	63	5,526	16
1,730	1,643	3,373	4,972	2,666	2,520	5,186	15	13	28	55	45	100	5,314	17
3,176	3,047	6,223	8,163	3,105	3,183	6,288	61	54	115	310	205	575	6,978	18
2,120	2,201	4,321	5,987	2,601	2,546	5,147	33	31	64	164	118	282	5,493	19
889	941	1,830	2,702	1,463	1,369	2,832	20	22	42	55	39	94	2,968	20
2,290	2,191	4,481	5,760	1,985	1,982	3,967	118	75	193	393	247	640	4,800	21
890	859	1,749	2,604	1,328	1,302	2,630	26	17	43	57	37	94	2,767	22
2,306	2,166	4,472	6,371	3,116	2,920	6,036	70	36	106	109	66	175	6,317	23
2,255	2,136	4,391	6,172	3,007	2,934	5,941	68	47	115	163	86	249	6,305	24
2,046	2,030	4,076	5,664	2,680	2,653	5,333	45	40	85	85	89	174	5,592	25
1,220	1,085	2,305	3,486	1,879	1,857	3,736	6	4	10	77	52	129	3,875	26
1,561	1,507	3,068	4,546	2,502	2,343	4,845	15	7	22	38	29	67	4,934	27
3,897	3,831	7,728	10,587	4,896	5,000	9,896	25	28	53	118	96	214	10,253	28
1,544	1,401	2,945	3,976	1,847	1,811	3,658	43	39	82	210	126	336	4,976	29
2,330	2,173	4,503	5,812	2,282	2,230	4,512	69	34	103	343	194	537	5,152	30
1,429	1,453	2,882	3,990	2,018	1,936	3,954	26	21	47	100	111	211	4,212	31
1,379	1,406	2,785	4,161	2,321	2,311	4,632	10	10	20	28	28	56	4,708	32
1,372	1,388	2,760	4,205	2,231	2,303	4,534	14	6	20	43	51	94	4,618	33
1,398	1,422	2,820	4,315	2,277	2,287	4,564	7	6	13	36	31	67	4,644	34
2,713	2,600	5,313	7,470	3,280	3,334	6,614	42	31	73	222	162	384	7,971	35
1,377	1,463	2,840	4,018	1,950	2,132	4,082	29	27	56	37	50	87	4,225	36
1,990	1,864	3,854	5,694	2,761	2,799	5,560	21	10	31	62	60	122	5,713	37
1,701	1,774	3,475	5,204	2,562	2,691	5,253	8	7	15	78	50	128	5,396	38
1,585	1,585	3,170	4,485	2,222	2,208	4,430	45	25	70	102	70	172	4,672	39
1,579	1,543	3,122	4,410	2,221	2,209	4,430	32	25	57	69	43	112	4,589	40
922	920	1,842	2,810	1,429	1,431	2,863	24	17	41	62	44	106	3,910	41
1,718	1,637	3,355	4,809	2,188	2,430	4,918	60	42	102	120	71	191	5,211	42
1,025	940	1,966	2,861	1,549	1,503	3,052	20	18	38	58	46	104	3,194	43
1,491	1,474	2,965	4,451	2,278	2,333	4,611	19	13	32	32	36	68	4,711	44
1,568	1,554	3,122	4,455	2,331	2,448	4,779	5	4	9	51	43	94	4,882	45
1,894	1,825	3,719	5,458	2,752	2,594	5,346	15	12	27	72	54	126	5,499	46
1,401	1,440	2,841	4,121	2,108	2,108	4,216	13	11	24	65	19	84	4,324	47
1,432	1,428	2,860	4,057	1,990	1,914	3,904	10	13	23	82	71	153	4,080	48
1,218	1,105	2,323	3,475	1,922	1,838	3,760	15	14	29	35	34	69	3,858	49
1,114	1,042	2,156	3,424	1,599	1,464	3,063	24	13	37	46	40	86	3,186	50
3,115	2,883	5,998	7,742	2,784	2,659	5,434	61	58	119	303	227	530	6,083	51
1,605	1,637	3,242	3,824	890	878	1,768	52	33	105	326	275	601	2,474	52
1,575	1,372	2,947	4,170	2,054	1,973	4,027	22	12	34	42	37	79	4,140	53
1,316	1,222	2,538	3,819	1,842	1,887	3,729	31	19	50	42	39	81	3,860	54
1,631	1,572	3,203	4,671	2,320	2,331	4,651	38	15	53	79	48	127	4,831	55
1,030	1,036	2,075	3,124	1,576	1,578	3,154	19	17	36	39	20	59	3,249	56

TABLE XIII.—Educational Status.

Number.	DISTRICTS.	Popula- tion.	20 to 29.								
			Can read and write.			Can only read.			Cannot read nor write.		
			Pouvant lire et écrire.			Pouvant lire seulement.			Ne pouvant ni lire ni écrire.		
			M. — H.	F. — F.	Total.	M. — H.	F. — F.	Total.	M. — H.	F. — F.	Total.
	<b>Ontario.</b>	2,114,321	183,844	195,314	379,158	1,878	1,740	3,618	9,898	7,361	17,259
1	Addington	24,151	1,863	1,874	3,737	48	24	72	244	135	379
2	Algoma	41,856	4,211	2,802	7,013	62	62	124	730	586	1,325
3	Bothwell	25,593	2,294	2,140	4,434	40	19	59	161	127	288
4	Brant, North—Nord	16,993	1,534	1,538	3,072	6	8	14	32	20	52
5	Brant, South—Sud	23,359	1,919	2,405	4,324	12	20	32	130	153	283
6	Brockville	15,853	1,271	1,538	2,809	14	13	27	71	45	116
7	Bruce, East—Est	21,355	1,909	1,936	3,845	11	16	27	30	33	63
8	Bruce, North—Nord	22,530	1,992	1,960	3,952	21	21	42	97	90	187
9	Bruce, West—Ouest	20,718	1,949	1,952	3,901	8	12	20	29	22	51
10	Cardwell	15,382	1,479	1,416	2,895	14	13	27	44	28	72
11	Carleton	21,746	1,720	1,800	3,520	29	36	65	222	169	391
12	Cornwall and Stormont	37,156	2,011	2,260	4,271	47	37	84	305	202	507
13	Dundas	20,132	1,728	1,808	3,536	27	24	51	90	52	142
14	Durham, East—Est	17,053	1,492	1,583	3,075	9	7	16	47	40	87
15	Durham, West—Ouest	15,374	1,331	1,416	2,747	11	9	20	33	22	55
16	Elgin, East—Est	26,724	2,437	2,623	5,060	10	11	21	43	36	79
17	Elgin, West—Ouest	23,925	2,214	2,127	4,341	15	9	24	37	22	59
18	Essex, North—Nord	31,523	2,663	2,647	5,310	43	42	85	301	220	521
19	Essex, South—Sud	24,022	2,004	2,017	4,021	17	25	42	125	93	218
20	Frontenac	13,445	1,292	1,090	2,382	30	26	56	75	31	106
21	Glenarry	22,447	1,465	1,756	3,221	42	45	87	268	187	455
22	Grenville, South—Sud	12,929	1,115	1,227	2,342	13	18	31	59	30	89
23	Grey, East—Est	26,225	2,364	2,272	4,636	25	25	50	59	45	104
24	Grey, North—Nord	26,341	2,385	2,504	4,889	34	27	61	77	60	137
25	Grey, South—Sud	23,672	2,175	2,065	4,240	26	30	56	75	62	137
26	Haldimand	16,307	1,401	1,455	2,856	9	7	16	51	41	92
27	Halton	21,382	2,111	2,085	4,196	14	7	21	30	24	54
28	Hamilton, City—Cité	47,245	4,035	5,232	9,267	23	23	46	98	105	203
29	Hastings, East—Est	18,050	1,495	1,566	3,061	30	18	48	196	87	283
30	Hastings, North—Nord	22,213	1,771	1,714	3,485	45	26	71	246	111	357
31	Hastings, West—Ouest	18,964	1,426	1,737	3,163	13	13	26	79	86	165
32	Huron, East—Est	18,968	1,642	1,851	3,493	3	12	15	35	9	44
33	Huron, South—Sud	19,184	1,718	1,797	3,515	4	5	9	38	35	73
34	Huron, West—Ouest	20,021	1,754	1,965	3,719	2	4	6	16	26	42
35	Kent	31,434	2,844	2,842	5,686	21	28	49	166	152	318
36	Kingston, City—Cité	19,263	1,749	2,219	3,968	10	9	19	37	40	77
37	Lambton, East—Est	24,269	2,212	2,278	4,490	7	4	11	51	38	89
38	Lambton, West—Ouest	23,446	2,164	2,210	4,374	11	7	18	50	45	95
39	Lanark, North—Nord	19,260	1,595	1,747	3,342	19	17	36	59	44	103
40	Lanark, South—Sud	19,862	1,718	1,919	3,637	25	14	39	68	37	105
41	Leeds & Grenville, N.—N.	13,521	1,204	1,307	2,511	10	9	19	40	24	64
42	Leeds, South—Sud	22,449	1,923	2,008	3,931	31	21	52	86	48	134
43	Lennox	14,000	1,263	1,303	2,566	12	14	26	67	35	102
44	Lincoln and Niagara	21,806	1,662	2,111	3,773	10	14	24	39	31	70
45	London, City—Cité	22,281	1,906	2,629	4,535	2	7	9	24	34	58
46	Middlesex, East—Est	25,569	2,188	2,288	4,476	8	8	16	43	45	88
47	Middlesex, North—Nord	19,060	1,727	1,825	3,552	18	7	25	57	31	88
48	Middlesex, South—Sud	18,806	1,515	1,618	3,133	5	15	20	52	65	117
49	Middlesex, West—Ouest	17,298	1,653	1,725	3,378	14	6	20	27	25	52
50	Monck	15,315	1,236	1,351	2,587	8	10	18	55	39	94
51	Muskoka and Parry Sound	26,515	2,469	1,954	4,423	33	20	53	206	118	324
52	Nipissing	13,020	1,143	895	2,038	54	35	89	433	201	634
53	Norfolk, North—Nord	19,400	1,712	1,738	3,450	11	9	20	49	42	91
54	Norfolk, South—Sud	17,780	1,519	1,581	3,100	18	16	34	58	42	100
55	Northumberland, East—Est	21,965	1,750	1,964	3,714	23	15	38	86	45	131
56	Northumberland, W.—O.	14,947	1,250	1,375	2,625	6	8	14	34	26	60

TABLEAU XIII.—Degré d'Instruction.

Total of Group.	30 to 39.									Total of Group.	Nombre.
	30 à 39.										
	Can read and write.			Can only read.			Cannot read nor write.				
	Pouvant lire et écrire.			Pouvant lire seulement.			Ne pouvant ni lire ni écrire.				
M.	F.	Total.	M.	F.	Total.	M.	F.	Total.			
H.	F.		H.	F.		H.	F.				
400,035	124,827	122,537	247,364	2,099	2,447	4,546	8,628	6,653	15,281	267,191	
4,188	1,313	1,181	2,494	66	56	122	184	106	290	2,906	1
8,462	2,886	1,568	4,454	67	63	130	624	454	1,078	5,062	2
4,781	1,569	1,350	2,919	39	33	72	126	101	227	3,218	3
3,158	1,078	1,137	2,215	5	13	18	30	15	45	2,278	4
4,639	1,425	1,376	2,801	14	17	31	134	132	266	3,098	5
2,952	986	1,092	2,078	19	9	28	59	44	103	2,209	6
3,935	1,107	1,137	2,244	4	33	37	51	42	93	2,374	7
4,181	1,255	1,239	2,494	18	31	49	60	67	127	2,670	8
3,972	1,044	1,112	2,156	11	19	30	45	46	91	2,277	9
2,994	989	820	1,809	25	18	43	31	14	45	1,897	10
3,976	1,039	1,052	2,091	48	34	82	195	141	336	2,509	11
4,862	1,320	1,415	2,735	45	40	85	207	196	403	3,223	12
3,729	1,143	1,218	2,361	33	24	57	72	38	110	2,528	13
3,178	1,033	1,032	2,065	14	22	36	30	29	59	2,160	14
2,822	863	881	1,744	14	17	31	26	21	47	1,822	15
5,160	1,831	1,795	3,626	17	18	35	40	27	67	3,728	16
4,424	1,528	1,486	3,014	11	20	31	42	30	72	3,117	17
5,916	1,740	1,556	3,296	38	60	98	239	194	433	3,827	18
4,281	1,468	1,271	2,739	31	36	67	103	94	197	3,003	19
2,544	894	689	1,583	31	39	70	74	38	112	1,765	20
3,763	918	1,012	1,930	47	51	98	224	188	412	2,440	21
2,462	710	773	1,483	26	16	42	59	44	103	1,628	22
4,790	1,568	1,452	3,020	28	32	60	69	47	116	3,196	23
5,087	1,524	1,405	2,929	24	39	63	73	52	125	3,117	24
4,427	1,315	1,221	2,536	27	50	77	52	58	110	2,723	25
3,024	988	945	1,933	11	9	20	43	37	80	2,033	26
4,271	1,318	1,368	2,686	17	19	36	38	22	60	2,782	27
9,516	2,978	3,240	6,218	19	49	68	81	92	173	6,450	28
3,392	1,046	960	2,006	39	34	73	139	91	230	2,309	29
3,913	1,249	1,066	2,315	59	43	102	107	107	274	2,691	30
3,354	1,142	1,171	2,313	7	20	27	89	81	170	2,510	31
3,552	982	996	1,978	16	19	35	25	22	47	2,060	32
3,597	1,035	1,036	2,071	10	31	41	36	27	63	2,175	33
3,767	1,163	1,207	2,370	3	6	9	23	24	47	2,426	34
6,053	1,939	1,688	3,627	20	30	50	136	110	246	3,923	35
4,064	1,109	1,240	2,349	9	15	24	40	52	92	2,465	36
4,590	1,598	1,366	2,964	11	15	26	39	34	73	3,063	37
4,487	1,460	1,402	2,862	12	5	17	46	36	82	2,961	38
3,481	1,005	1,041	2,046	24	31	55	72	42	114	2,215	39
3,781	1,077	1,200	2,277	31	35	66	57	25	82	2,425	40
2,594	806	839	1,645	23	17	40	32	24	56	1,741	41
4,117	1,299	1,291	2,590	31	33	64	90	46	136	2,790	42
2,694	895	853	1,748	12	13	25	63	39	102	1,875	43
3,867	1,321	1,448	2,769	15	15	30	39	50	89	2,888	44
4,602	1,388	1,590	2,978	3	8	11	20	40	60	3,049	45
4,580	1,590	1,600	3,190	21	16	37	64	52	116	3,343	46
3,665	1,049	1,070	2,119	21	22	43	46	45	91	2,253	47
3,270	1,174	1,227	2,401	.....	8	8	62	78	135	2,544	48
3,450	1,019	1,034	2,053	9	14	23	32	18	50	2,126	49
2,600	946	926	1,872	13	11	24	69	32	101	1,997	50
4,800	1,671	1,200	2,871	33	21	54	158	92	250	3,175	51
2,701	788	449	1,237	30	28	58	255	151	406	1,701	52
3,561	1,246	1,235	2,481	10	19	29	52	34	86	2,596	53
3,234	1,041	1,050	2,091	20	21	41	35	47	82	2,214	54
3,883	1,357	1,408	2,765	31	25	56	84	38	122	2,943	55
2,609	898	964	1,862	18	19	37	43	36	79	1,978	56

TABLE XIII.—Educational Status.

Number.	DISTRICTS.	Popula- tion.	40 to 59.			40 & 59.		
			Can read and write.			Can only read.		
			Pouvant lire et écrire.			Pouvant lire seulement.		
			M. — H.	F. — F.	Total.	M. — H.	F. — F.	T.
	<b>Ontario</b> .....	2,114,321	150,094	140,186	200,280	4,259	7,027	1
1	Addington.....	24,151	1,486	1,351	2,837	99	155	
2	Algoma.....	41,856	2,400	1,365	3,765	105	143	
3	Bothwell.....	25,593	1,798	1,540	3,338	60	80	
4	Brant, North—Nord.....	16,993	1,345	1,322	2,667	18	34	
5	Brant, South—Sud.....	23,359	1,696	1,686	3,382	22	36	
6	Brockville.....	15,853	1,222	1,280	2,502	23	47	
7	Bruce, East—Est.....	21,355	1,398	1,245	2,643	34	82	
8	Bruce, North—Nord.....	22,530	1,564	1,276	2,840	46	89	
9	Bruce, West—Ouest.....	20,718	1,421	1,260	2,681	60	93	
10	Cardwell.....	15,382	1,100	949	2,049	42	56	
11	Carleton.....	21,746	1,302	1,176	2,478	71	100	
12	Cornwall and Stormont.....	27,156	1,636	1,644	3,280	70	120	
13	Dundas.....	20,132	1,372	1,445	2,817	87	79	
14	Durham, East—Est.....	17,053	1,285	1,331	2,616	35	53	
15	Durham, West—Ouest.....	15,374	1,218	1,227	2,445	36	44	
16	Elgin, East—Est.....	26,724	2,256	2,199	4,455	43	55	
17	Elgin, West—Ouest.....	23,925	2,029	1,780	3,809	40	53	
18	Essex, North—Nord.....	31,523	2,067	1,687	3,754	71	151	
19	Essex, South—Sud.....	24,022	1,730	1,437	3,167	67	89	
20	Frontenac.....	13,445	1,027	875	1,902	71	75	
21	Glengarry.....	22,447	1,130	1,240	2,370	89	158	
22	Grenville, South—Sud.....	12,929	996	1,030	2,026	48	53	
23	Grey, East—Est.....	26,225	1,828	1,533	3,361	55	105	
24	Grey, North—Nord.....	26,341	1,813	1,606	3,419	50	101	
25	Grey, South—Sud.....	23,672	1,466	1,324	2,790	60	131	
26	Haldimand.....	16,397	1,192	1,099	2,291	23	43	
27	Halton.....	21,982	1,775	1,693	3,468	24	40	
28	Hamilton, City—Cité.....	47,245	3,567	3,490	7,057	50	161	
29	Hastings, East—Est.....	18,050	1,212	1,120	2,332	64	87	
30	Hastings, North—Nord.....	22,213	1,279	1,174	2,453	97	146	
31	Hastings, West—Ouest.....	18,964	1,451	1,564	3,015	51	45	
32	Huron, East—Est.....	18,968	1,453	1,349	2,802	49	79	
33	Huron, South—Sud.....	19,184	1,361	1,286	2,647	26	79	
34	Huron, West—Ouest.....	20,021	1,492	1,469	2,961	11	33	
35	Kent.....	31,431	2,241	1,962	4,203	44	84	
36	Kingston, City—Cité.....	19,263	1,373	1,457	2,830	20	57	
37	Lambton, East—Est.....	24,269	1,886	1,630	3,516	22	56	
38	Lambton, West—Ouest.....	23,446	1,801	1,675	3,476	20	39	
39	Lanark, North—Nord.....	19,260	1,262	1,235	2,497	55	95	
40	Lanark, South—Sud.....	19,862	1,301	1,301	2,702	44	96	
41	Leeds and Grenville, North—Nord.....	13,521	979	1,019	1,998	34	54	
42	Leeds, South—Sud.....	22,449	1,634	1,651	3,285	65	92	
43	Lennox.....	14,900	1,247	1,245	2,492	41	40	
44	Lincoln and Niagara.....	21,806	1,792	1,911	3,703	28	48	
45	London, City—Cité.....	22,281	1,700	1,838	3,538	9	28	
46	Middlesex, East—Est.....	25,569	2,168	2,047	4,215	44	48	
47	Middlesex, North—Nord.....	19,090	1,326	1,236	2,562	77	100	
48	Middlesex, South—Sud.....	18,806	1,545	1,393	2,938	22	34	
49	Middlesex, West—Ouest.....	17,288	1,372	1,289	2,661	31	62	
50	Monck.....	15,315	1,249	1,175	2,424	39	41	
51	Muskoka and Parry Sound.....	26,515	1,721	1,313	3,034	94	76	
52	Nipissing.....	13,020	520	334	854	41	54	
53	Norfolk, North—Nord.....	19,400	1,533	1,451	2,984	35	56	
54	Norfolk, South—Sud.....	17,780	1,364	1,354	2,718	25	52	
55	Northumberland, East—Est.....	21,995	1,723	1,668	3,391	55	74	
56	Northumberland, West—Ouest.....	14,947	1,064	1,093	2,157	35	71	

TABLEAU XIII.—Degré d'Instruction.

Cannot read nor write. — Ne pouvant ni lire ni écrire.			Total of Group. — Total du groupe.	60 and over. — 60 et plus.									Total of Group. — Total du groupe.	Nombre.
				Can read and write. — Pouvant lire et écrire.			Can only read. — Pouvant lire seulement.			Cannot read nor write. — Ne pouvant ni lire ni écrire.				
M. — H.	F. — F.	Total.		M. — H.	F. — F.	Total.	M. — H.	F. — F.	Total.	M. — H.	F. — F.	Total.		
13,444	12,715	26,159	327,725	67,296	53,267	120,563	3,312	6,814	10,126	10,063	107,40	208,03	151,492	
282	240	522	3,613	701	513	1,214	66	125	191	206	190	396	1,801	1
691	599	1,290	5,303	596	274	870	49	60	109	305	259	564	1,543	2
238	195	433	3,911	721	460	1,181	43	82	125	162	144	306	1,612	3
62	50	112	2,831	671	517	1,188	21	35	56	50	59	109	1,353	4
174	215	389	3,829	798	707	1,505	24	56	80	109	122	231	1,816	5
86	96	182	2,754	537	531	1,068	26	52	78	56	69	125	1,271	6
83	95	178	2,937	745	456	1,201	26	56	82	84	98	182	1,465	7
107	109	216	3,191	657	414	1,071	36	79	115	73	98	171	1,357	8
97	137	234	3,068	824	529	1,353	69	112	181	93	169	262	1,796	9
86	59	145	2,292	506	381	887	34	62	96	52	75	127	1,110	10
227	233	460	3,109	621	440	1,061	48	89	137	154	130	284	1,482	11
357	305	662	4,132	732	509	1,331	60	97	157	247	251	498	1,986	12
127	92	219	3,202	705	572	1,277	57	112	169	105	103	208	1,654	13
73	84	157	2,861	728	567	1,295	27	68	95	89	79	168	1,558	14
66	58	124	2,649	676	586	1,262	17	89	106	77	67	144	1,512	15
81	82	163	4,716	992	882	1,874	35	76	111	75	66	141	2,126	16
64	85	149	4,051	963	784	1,747	41	83	124	74	66	140	2,011	17
385	355	740	4,716	629	459	1,088	43	91	134	352	309	661	1,883	18
200	152	352	3,675	631	439	1,070	39	80	119	160	152	312	1,501	19
105	100	205	2,253	513	360	879	47	76	123	90	86	176	1,178	20
367	431	798	3,415	727	527	1,254	93	204	297	279	424	703	2,254	21
93	79	172	2,299	490	429	919	24	64	88	75	79	154	1,161	22
126	134	260	3,781	791	549	1,340	89	115	204	101	110	211	1,755	23
118	108	226	3,796	876	619	1,495	49	105	154	96	101	197	1,846	24
118	141	259	3,240	959	599	1,558	55	130	185	128	137	265	2,008	25
91	67	158	2,515	624	478	1,102	38	62	100	74	92	166	1,368	26
68	51	119	3,651	899	709	1,608	33	61	94	46	44	90	1,792	27
172	235	407	7,675	1,188	1,138	2,326	26	111	137	106	165	271	2,734	28
238	172	410	2,893	539	383	922	46	106	152	168	158	326	1,400	29
254	172	426	3,122	607	439	1,046	56	133	189	156	114	270	1,505	30
129	134	263	3,374	642	566	1,208	30	51	81	97	121	218	1,507	31
57	56	113	3,043	739	438	1,177	49	92	141	42	62	104	1,422	32
68	76	144	2,896	843	578	1,421	17	65	82	68	63	131	1,634	33
46	53	99	3,104	875	673	1,548	17	37	54	64	87	151	1,753	34
187	200	387	4,718	938	742	1,680	30	76	106	172	176	348	2,134	35
68	79	147	3,054	582	612	1,194	17	51	68	49	107	156	1,418	36
63	64	127	3,721	768	489	1,257	29	56	85	54	63	117	1,459	37
89	86	175	3,710	806	615	1,421	27	51	78	89	89	178	1,677	38
106	110	216	2,863	677	590	1,267	43	86	129	81	112	193	1,529	39
85	106	191	3,033	637	590	1,227	54	108	162	84	120	204	1,593	40
65	66	131	2,217	468	403	871	36	79	115	67	92	159	1,145	41
160	120	280	3,722	739	676	1,415	44	83	127	116	125	241	1,783	42
99	94	193	2,706	675	581	1,256	26	55	81	78	88	166	1,503	43
96	119	215	3,994	863	754	1,617	24	40	64	90	104	194	1,875	44
28	81	109	3,684	717	683	1,400	8	32	40	47	81	128	1,568	45
133	120	253	4,569	1,014	811	1,825	26	54	80	79	91	170	2,075	46
121	117	238	2,977	755	492	1,247	59	118	177	142	166	308	1,732	47
100	118	218	3,212	745	624	1,369	8	41	49	88	104	192	1,610	48
70	46	116	2,970	724	535	1,259	51	78	129	53	47	100	1,488	49
67	65	132	2,636	666	486	1,152	25	52	77	71	54	125	1,354	50
178	160	338	3,542	596	314	910	34	37	71	65	74	139	1,120	51
291	182	473	1,422	97	49	146	8	9	17	97	70	167	330	52
85	81	166	3,241	794	612	1,406	29	76	105	98	68	166	1,677	53
82	85	167	2,982	775	645	1,420	26	60	86	85	75	160	1,666	54
141	110	251	3,771	846	687	1,533	56	65	121	119	109	228	1,882	55
79	98	172	2,438	656	526	1,182	38	75	113	67	90	157	1,452	56

TABLE XIII.—Educational Status.

Number.	DISTRICTS.	Popula- tion.	Ages not given.									G
			Ages non donnés.									
			Can read and write.			Can only read.			Cannot read nor write.			
			Pouvant lire et écrire.			Pouvant lire seulement.			Ne pouvant ni lire ni écrire.			
M.	F.	Total	M.	F.	Total	M.	F.	Total	F			
H.	F.		H.	F.		H.	F.					
	<b>Ontario</b> .....	2,114,321	850	591	1,441	35	28	63	828	723	1,551	
1	Addington.....	24,151	5	5	10	1	1	2	19	18	37	
2	Algoma.....	41,856	14	5	19	3	1	4	22	34	56	
3	Bothwell.....	25,593	4	2	6				5	6	11	
4	Brant, North—Nord.....	16,993	7	1	8		1	1	1	1	2	
5	Brant, South—Sud.....	23,359	9	9	18				10	12	22	
6	Brockville.....	15,853	4	4	8		1	1	3	5	8	
7	Bruce, East—Est.....	21,355	7	8	15		2	2	10	17	27	
8	Bruce, North—Nord.....	22,530	9	9	18				11	8	19	
9	Bruce, West—Ouest.....	20,718	4	1	5				2	1	3	
10	Cardwell.....	15,382	5	1	6				6	3	9	
11	Carleton.....	21,746										
12	Cornwall and Stormont.....	27,156	2		2					1	1	
13	Dundas.....	20,132	5	13	18		1	1	4	3	7	
14	Durham, East—Est.....	17,653	3	2	5		1	1				
15	Durham, West—Ouest.....	15,374	2	2	4					1	1	
16	Elgin, East—Est.....	26,724	10	8	18	1	1	2	3	5	8	
17	Elgin, West—Ouest.....	23,925	10	7	17	1		1	15	3	18	
18	Essex, North—Nord.....	31,523	5	1	6			1	16	18	34	
19	Essex, South—Sud.....	24,022	10	5	15				59	8	67	
20	Frontenac.....	13,445	4	3	7				19	9	28	
21	Glenarry.....	22,447	5	3	8				4	3	7	
22	Grenville, South—Sud.....	12,929	2	2	4				3	1	4	
23	Grey, East—Est.....	26,225	5	3	8	1	1	2	1	4	5	
24	Grey, North—Nord.....	26,341	8	2	10				6	2	8	
25	Grey, South—Sud.....	23,672	9	4	13	1		1	2	2	4	
26	Haldimand.....	16,307	3	3	6							
27	Halton.....	21,982	3	2	5				1		1	
28	Hamilton, City—Cité.....	47,245	12	11	23				12	16	28	
29	Hastings, East—Est.....	18,050	0	1	1				1	2	3	
30	Hastings, North—Nord.....	22,213	9		9				4	5	9	
31	Hastings, West—Ouest.....	18,964	1	2	3				3	11	14	
32	Huron, East—Est.....	18,968	13	4	17				4	1	5	
33	Huron, South—Sud.....	19,184	7	6	13				9	7	16	
34	Huron, West—Ouest.....	20,021	1	1	2				5	5	10	
35	Kent.....	31,434	22	7	29	2		2	19	15	34	
36	Kingston, City—Cité.....	19,263	5	5	10				5	4	9	
37	Lambton, East—Est.....	24,269	4	2	6				9	14	23	
38	Lambton, West—Ouest.....	23,446	5	3	8				2	1	3	
39	Lanark, North—Nord.....	19,260	3	6	9				4	2	6	
40	Lanark, South—Sud.....	19,862	2	9	11	3		3	5	2	7	
41	Leeds & Grenville, N.—Nord.....	13,521	1	2	3				1		1	
42	Leeds, South—Sud.....	22,449	4	4	8				6	3	9	
43	Lennox.....	14,900	4	1	5		1	1	1		1	
44	Lincoln and Niagara.....	21,806	14	2	16				2	2	4	
45	London, City—Cité.....	22,281	13	7	20				9	12	21	
46	Middlesex, East—Est.....	25,569	14	8	22	1		1	16	15	31	
47	Middlesex, North—Nord.....	19,090	5	1	6				5	7	12	
48	Middlesex, South—Sud.....	18,806	8	7	15				10	8	18	
49	Middlesex, West—Ouest.....	17,288	4	1	5		1	1	5	10	15	
50	Monck.....	15,315	3	2	5				5	9	14	
51	Muskoka and Parry Sound.....	26,515	10	1	11				25	17	42	
52	Nipissing.....	13,020	1		1				6	1	7	
53	Norfolk, North—Nord.....	19,400	7	6	13				2		2	
54	Norfolk, South—Sud.....	17,780	5	7	12				6	7	13	
55	Northumberland, East—Est.....	21,395	4	3	7	1	1	2	3	2	5	
56	Northumberland, West—O.....	14,947	2	2	4				3		3	



TABLEAU XIII.—Degré d'Instruction.

TOTAL.									Nombre.
Can read and write. — Pouvant lire et écrire.			Can only read. — Pouvant lire seulement.			Cannot read nor write. — Ne pouvant ni lire ni écrire.			
M. — H.	F. — F.	Total.	M. — H.	F. — F.	Total.	M. — H.	F. — F.	Total.	
809,688	794,328	1,604,016	25,747	30,305	56,052	232,515	218,662	451,177	
8,229	7,902	16,131	580	568	1,148	3,668	3,204	6,872	1
14,062	9,799	23,861	673	665	1,338	7,490	6,877	14,367	2
9,809	8,771	18,580	403	396	799	3,371	2,843	6,214	3
6,963	6,792	13,755	125	151	282	1,567	1,389	2,956	4
8,736	9,106	17,842	191	266	457	2,529	2,531	5,060	5
6,166	6,479	12,644	158	213	371	1,411	1,427	2,838	6
8,543	7,958	16,501	169	276	445	2,263	2,146	4,409	7
8,772	7,988	16,760	380	410	796	2,492	2,482	4,974	8
8,417	7,054	16,371	286	355	641	1,864	1,842	3,706	9
6,362	5,707	12,069	255	267	522	1,475	1,316	2,791	10
7,527	7,323	14,850	417	426	843	3,200	2,853	6,053	11
9,183	9,330	18,513	524	535	1,059	3,914	3,670	7,584	12
7,691	7,891	15,582	439	437	876	1,908	1,766	3,674	13
6,811	6,855	13,666	177	225	402	1,513	1,472	2,985	14
6,214	6,236	12,450	149	220	369	1,300	1,255	2,555	15
11,086	11,071	22,157	205	235	440	2,150	1,977	4,127	16
10,066	9,424	19,490	225	299	524	2,017	1,894	3,911	17
11,061	10,371	21,452	387	497	884	4,779	4,408	9,187	18
9,170	8,434	17,604	306	363	669	2,931	2,818	5,749	19
5,549	4,748	10,297	283	314	597	1,307	1,244	2,551	20
6,707	7,020	13,727	540	684	1,224	3,825	3,671	7,496	21
4,967	5,099	10,066	247	261	508	1,236	1,129	2,365	22
10,419	9,547	19,966	447	469	916	2,771	2,572	5,343	23
10,317	9,765	20,082	427	499	926	2,788	2,545	5,333	24
9,247	8,511	17,758	358	531	889	2,566	2,519	5,085	25
6,672	6,347	13,019	167	191	358	1,556	1,374	2,930	26
9,243	8,911	18,154	165	204	369	1,782	1,677	3,459	27
17,976	19,512	37,488	266	467	733	4,484	4,540	9,024	28
6,564	6,324	12,878	273	366	639	2,496	2,037	4,533	29
7,763	7,207	14,960	422	455	877	3,500	2,876	6,376	30
7,221	7,439	14,660	177	204	381	1,926	1,997	3,923	31
7,737	7,510	15,247	251	316	567	1,570	1,584	3,154	32
7,802	7,670	15,472	157	274	431	1,634	1,647	3,281	33
8,258	8,249	16,507	127	151	278	1,588	1,648	3,236	34
12,204	11,486	23,690	320	394	714	3,615	3,415	7,030	35
7,245	8,134	15,379	202	274	476	1,613	1,795	3,408	36
10,076	9,356	19,432	196	236	432	2,268	2,137	4,405	37
9,621	9,324	18,945	188	177	365	2,055	2,081	4,136	38
7,244	7,287	14,531	336	419	755	2,005	1,965	3,974	39
7,584	7,760	15,344	317	378	695	1,947	1,876	3,823	40
5,206	5,359	10,565	247	310	557	1,229	1,170	2,399	41
8,654	8,683	17,337	378	388	766	2,296	2,050	4,346	42
6,023	5,834	11,857	198	211	409	1,392	1,242	2,634	43
8,567	9,223	17,790	190	221	411	1,789	1,816	3,605	44
8,760	9,766	18,516	63	110	173	1,747	1,845	3,592	45
10,529	10,104	20,633	212	221	433	2,301	2,202	4,503	46
7,511	7,268	14,779	292	357	649	1,837	1,825	3,662	47
7,528	7,304	14,832	99	162	261	1,846	1,867	3,713	48
7,164	6,924	14,088	211	264	475	1,440	1,285	2,725	49
6,308	5,920	12,128	236	243	479	1,427	1,281	2,708	50
8,960	8,162	18,112	420	362	782	4,050	3,571	7,621	51
3,647	2,793	6,440	285	265	550	3,013	2,517	5,530	52
7,786	7,568	15,354	229	280	509	1,903	1,634	3,537	53
7,080	7,044	14,124	250	265	515	1,624	1,517	3,141	54
8,622	8,699	17,322	316	280	596	2,143	1,924	4,067	55
8,949	8,858	11,803	182	267	449	1,304	1,301	2,605	56

TABLE XIII.—Educational Status.

Number.	DISTRICTS.	Popula- tion.	Under 10 years. — Au-dessous de 10 ans.					
			Can read and write. — Pouvant lire et écrire.			Can only read. — Pouvant lire seulement.		
			M.	F.	Total.	M.	F.	Total.
			H.	F.		H.	F.	
1	Ontario, North—Nord..	21,386	647	618	1,265	147	133	280
2	Ontario, South—Sud..	18,371	577	567	1,144	100	67	167
3	Ontario, West—Ouest..	18,792	548	546	1,094	138	112	250
4	Ottawa, City—Cité..	37,289	649	692	1,341	198	173	371
5	Oxford, North—Nord..	26,131	673	668	1,341	135	109	244
6	Oxford, South—Sud..	22,421	623	657	1,280	98	102	200
7	Peel..	15,466	501	521	1,022	52	58	110
8	Perth, North—Nord..	26,907	793	793	1,586	132	120	252
9	Perth, South—Sud..	19,400	630	633	1,263	112	123	235
10	Peterborough, East—Est..	21,919	622	627	1,249	128	127	255
11	Peterborough, West—Ouest..	15,808	389	458	847	78	65	143
12	Prescott..	24,173	445	453	898	207	181	388
13	Prince Edward..	18,889	510	573	1,083	92	67	159
14	Renfrew, North—Nord..	23,005	485	486	971	147	169	316
15	Renfrew, South—Sud..	23,971	426	491	917	186	129	314
16	Russell..	31,613	682	676	1,358	294	221	505
17	Simcoe, East—Est..	35,801	942	1,014	1,956	285	221	506
18	Simcoe, North—Nord..	28,203	856	910	1,766	150	136	286
19	Simcoe, South—Sud..	20,824	583	591	1,174	119	94	213
20	Toronto, City—Cité..	144,023	3,520	3,369	6,889	158	168	326
21	Victoria, North—Nord..	16,849	449	419	868	71	208	279
22	Victoria, South—Sud..	20,455	538	524	1,062	107	128	235
23	Waterloo, North—Nord..	25,325	830	835	1,665	61	60	121
24	Waterloo, South—Sud..	25,139	828	758	1,586	78	88	166
25	Welland..	25,132	906	847	1,753	144	148	292
26	Wellington, Centre..	23,387	736	687	1,423	122	107	229
27	Wellington, North—Nord..	24,956	800	847	1,647	164	127	291
28	Wellington, South—Sud..	24,373	714	730	1,444	121	112	233
29	Wentworth, North—Nord..	14,591	481	474	955	54	38	92
30	Wentworth, South—Sud..	16,770	629	553	1,182	75	77	152
31	York, East—Est..	35,148	1,080	1,086	2,166	121	92	213
32	York, North—Nord..	20,284	624	619	1,243	110	95	205
33	York, West—Ouest..	41,857	1,450	1,346	2,796	125	96	221
	<b>Prince Edward Island..</b>	<b>109,978</b>	<b>2,651</b>	<b>2,759</b>	<b>5,410</b>	<b>1,360</b>	<b>1,200</b>	<b>2,560</b>
34	King's..	26,633	661	663	1,324	324	272	596
35	Prince..	36,470	817	880	1,697	468	444	912
36	Queen's..	45,975	1,173	1,216	2,389	568	484	1,052
	<b>Quebec..</b>	<b>1,488,535</b>	<b>25,408</b>	<b>27,980</b>	<b>53,388</b>	<b>15,460</b>	<b>13,594</b>	<b>28,954</b>
37	Argenteuil..	15,168	308	277	585	88	67	155
38	Bagot..	21,695	430	480	910	266	237	503
39	Beauce..	37,222	476	567	1,043	427	347	774
40	Beauharnois..	16,662	322	381	703	197	149	346
41	Bellechasse..	18,368	281	323	604	159	135	294
42	Berthier..	19,836	439	497	936	171	159	330
43	Bonaventure..	20,835	337	357	694	228	190	418
44	Brome..	14,709	301	335	636	101	98	199
45	Chambly..	11,704	265	272	537	58	80	138
46	Champlain..	29,267	415	545	960	356	290	646
47	Charlevoix..	19,038	190	289	479	288	237	525
48	Châteauguay..	13,864	237	270	507	156	133	289
49	Chicoutimi and Saguenay..	38,281	394	565	959	2,316	2,070	4,386
50	Compton..	22,779	484	497	981	243	206	449
51	Deux-Montagnes..	15,027	400	423	823	118	107	225
52	Dorchester..	19,017	321	357	678	194	153	347

Indians not included.—Renfrew North, 286 ; Champlain, 261.

TABLEAU XIII.—Degré d'Instruction.

Cannot read nor write. Ne pouvant ni lire ni écrire.			Total of Group. Total du groupe.	10 to 19. 10 à 19.									Total of Group. Total du groupe.	Nombre.
M.	F.	Total.		Can read and write. Pouvant lire et écrire.			Can only read. Pouvant lire seulement.			Cannot read nor write. Ne pouvant ni lire ni écrire.				
M. H.	F. F.	Total.	M. H.	F. F.	Total.	M. H.	F. F.	Total.	M. H.	F. F.	Total.			
1,860	1,812	3,672	5,217	2,413	2,321	4,734	45	35	80	100	60			160
1,393	1,294	2,687	3,998	1,989	1,955	3,944	12	7	19	40	23	63	4,026	2
1,413	1,346	2,759	4,103	2,042	1,942	3,984	24	19	43	67	45	112	4,139	3
3,402	3,353	6,755	8,467	3,410	3,322	7,332	52	73	125	229	221	450	7,907	4
2,070	2,167	4,237	5,828	2,910	2,740	5,656	27	14	41	72	54	126	5,823	5
1,489	1,518	3,007	4,487	2,485	2,305	4,790	21	18	39	64	61	125	4,954	6
1,170	990	2,160	3,292	1,716	1,764	3,480	11	6	17	25	19	44	3,541	7
2,269	2,214	4,483	6,321	3,283	3,163	6,446	31	22	53	55	58	113	6,612	8
1,387	1,291	2,678	4,176	2,141	2,143	4,284	11	7	18	23	23	46	4,348	9
2,096	1,974	4,070	5,574	2,503	2,412	4,915	49	23	72	138	113	251	5,238	10
1,339	1,296	2,635	3,625	1,695	1,772	3,467	21	18	39	60	35	95	3,601	11
2,297	2,825	5,122	7,138	2,103	2,367	4,470	188	98	286	710	452	1,162	5,918	12
1,074	1,030	2,104	3,346	1,824	1,856	3,680	17	11	28	42	32	74	3,782	13
2,514	2,470	4,984	6,271	2,377	2,356	4,733	94	85	179	340	250	590	5,502	14
2,792	2,720	5,482	6,713	2,113	2,298	4,411	90	89	179	693	564	1,257	5,847	15
3,728	3,450	7,178	9,041	3,021	3,090	6,111	113	84	197	798	507	1,305	7,613	16
3,671	3,525	7,196	9,658	3,829	3,861	7,690	124	76	200	305	338	643	8,533	17
2,568	2,339	4,897	6,949	3,320	3,404	6,724	49	35	84	131	66	197	7,065	18
1,691	1,639	3,330	4,717	2,487	2,414	4,901	42	23	65	95	69	164	5,130	19
10,988	11,034	22,022	29,237	13,938	14,726	28,664	43	55	98	333	336	669	29,431	20
1,732	1,377	3,109	4,256	1,919	1,923	3,842	47	34	81	100	76	176	4,009	21
1,737	1,572	3,309	4,606	2,324	2,322	4,646	28	16	44	87	55	142	4,832	22
2,451	2,326	4,777	6,563	2,888	2,842	5,730	4	10	14	44	54	98	5,842	23
2,120	2,092	4,212	5,964	2,690	2,887	5,577	13	8	21	47	27	74	5,672	24
1,683	1,745	3,428	5,473	2,554	2,686	5,240	14	15	29	42	40	82	5,351	25
1,706	1,749	3,455	5,167	2,837	2,697	5,534	20	14	34	67	55	122	5,690	26
2,146	1,906	4,052	5,990	2,983	3,007	5,990	33	23	56	66	37	103	6,149	27
1,802	1,794	3,596	5,273	2,627	2,820	5,447	20	12	32	56	40	96	5,575	28
1,071	1,083	2,154	3,201	1,608	1,515	3,123	6	7	13	17	26	43	3,179	29
1,136	1,163	2,299	3,633	1,698	1,672	3,370	17	12	29	41	29	70	3,469	30
3,913	3,044	6,957	8,436	3,582	3,645	7,227	16	16	32	95	70	165	7,424	31
1,700	1,522	3,222	4,670	2,086	2,223	4,309	46	23	69	92	83	175	4,553	32
3,931	3,679	7,610	10,518	4,404	4,161	8,565	24	16	40	91	73	164	8,769	33
9,860	9,276	19,136	27,106	11,894	11,549	23,443	545	413	958	673	510	1,183	25,684	
2,267	2,047	4,314	6,234	2,874	2,847	5,721	129	84	213	145	95	240	6,174	34
3,714	3,549	7,263	9,872	3,821	3,748	7,569	257	186	443	341	281	622	8,634	35
3,879	3,680	7,559	11,000	5,199	4,954	10,153	150	143	302	187	134	321	10,776	36
168,277	164,091	332,368	414,720	121,269	134,933	256,202	10781	6,697	17,478	33726	21950	55676	329,356	
1,691	1,587	3,278	4,018	1,379	1,361	2,740	56	34	90	442	340	782	3,612	37
2,563	2,493	5,056	6,469	1,929	2,187	4,116	119	77	196	366	190	556	4,868	38
5,303	5,147	10,500	12,317	2,253	3,179	5,432	588	237	825	1,460	733	2,193	8,450	39
1,224	1,901	3,825	4,874	1,519	1,642	3,161	129	127	256	258	176	434	3,851	40
2,266	2,286	4,542	5,640	1,249	1,392	2,641	177	105	282	679	489	1,168	4,091	41
2,313	2,191	4,504	5,770	1,653	1,817	3,470	123	106	229	441	313	754	4,453	42
2,928	2,533	4,881	5,993	1,734	1,897	3,631	246	173	419	533	307	840	4,890	43
1,308	1,311	2,709	3,544	1,337	1,250	2,587	54	27	81	288	185	473	3,141	44
1,259	1,244	2,503	3,178	1,115	1,180	2,295	29	18	47	109	64	173	2,515	45
3,028	3,499	7,027	8,633	2,215	2,733	4,948	329	195	524	877	468	1,345	6,817	46
2,680	2,550	5,141	6,145	1,196	1,575	2,771	309	183	492	655	354	1,009	4,272	47
1,612	1,427	2,939	3,735	1,250	1,232	2,482	51	28	79	261	150	411	2,972	48
3,760	3,591	7,330	12,675	2,047	2,697	4,744	570	344	914	2,081	1,285	3,366	9,094	49
3,424	2,258	4,682	6,112	2,190	2,094	4,284	122	77	199	393	222	615	5,008	50
1,284	1,493	3,077	4,125	1,364	1,486	2,850	61	36	97	265	184	449	3,396	51
2,425	2,365	4,730	5,755	1,400	1,784	3,184	285	115	400	595	244	839	4,423	52

TABLE XIII.—Educational Status.

Number.	DISTRICTS.	Popula- tion.	20 to 29.								
			20 à 29.								
			Can read and write.			Can only read.			Cannot read and write.		
			Pouvant lire et écrire.			Pouvant lire seulement.			Ne pouvant ni lire ni écrire.		
M. — H.	F. — F.	Total.	M. — H.	F. — F.	Total.	M. — H.	F. — F.	Total.			
1	Ontario, North—Nord . . .	21,385	1,917	1,760	3,677	26	22	48	83	47	
2	Ontario, South—Sud . . .	18,371	1,575	1,638	3,213	13	8	21	27	25	
3	Ontario, West—Ouest . . .	18,792	1,599	1,700	3,299	24	21	45	55	36	
4	Ottawa, City—Cité . . . . .	37,269	3,082	4,062	7,144	49	77	126	284	356	
5	Oxford, North—Nord . . . . .	26,131	2,209	2,448	4,747	4	11	15	34	39	
6	Oxford, South—Sud . . . . .	22,421	1,952	2,022	3,974	17	12	29	48	33	
7	Peel . . . . .	15,466	1,412	1,478	2,890	5	3	8	24	12	
8	Perth, North—Nord . . . . .	26,907	2,195	2,521	4,716	9	16	25	35	38	
9	Perth, South—Sud . . . . .	19,400	1,791	1,930	3,721	5	7	12	26	29	
10	Peterborough, East—Est . . .	21,919	1,848	1,747	3,595	27	24	51	117	39	
11	Peterborough, West—Ouest . .	15,808	1,320	1,540	2,860	19	9	28	61	55	
12	Prescott . . . . .	24,173	1,272	1,437	2,709	85	64	149	586	368	
13	Prince Edward . . . . .	18,889	1,533	1,694	3,227	17	12	29	53	36	
14	Renfrew, North—Nord . . . . .	23,005	1,627	1,730	3,357	46	59	105	233	188	
15	Renfrew, South—Sud . . . . .	23,971	1,687	1,722	3,409	56	59	115	355	281	
16	Russell . . . . .	31,643	1,972	2,051	4,023	73	59	132	570	356	
17	Simcoe, East—Est . . . . .	35,801	2,775	2,798	5,573	48	46	94	325	218	
18	Simcoe, North—Nord . . . . .	28,203	2,350	2,520	4,870	24	13	37	52	40	
19	Simcoe, South—Sud . . . . .	20,824	1,909	1,883	3,792	15	12	27	73	44	
20	Toronto, City—Cité . . . . .	144,023	15,241	18,373	33,614	48	44	92	209	287	
21	Victoria, North—Nord . . . . .	16,849	1,463	1,368	2,831	34	24	58	70	52	
22	Victoria, South—Sud . . . . .	20,455	1,840	1,885	3,725	16	12	28	52	38	
23	Waterloo, North—Nord . . . . .	25,325	2,206	2,458	4,664	6	8	14	27	33	
24	Waterloo, South—Sud . . . . .	25,139	2,105	2,451	4,556	5	6	11	39	39	
25	Welland . . . . .	25,132	2,116	2,181	4,297	7	10	17	44	46	
26	Wellington, Centre . . . . .	23,387	2,104	2,126	4,230	10	6	16	29	23	
27	Wellington, North—Nord . . . .	24,986	2,342	2,233	4,575	19	13	32	47	39	
28	Wellington, South—Sud . . . . .	24,373	2,058	2,425	4,483	10	12	22	45	38	
29	Wentworth, North—Nord . . . .	14,591	1,222	1,285	2,507	2	3	5	23	29	
30	Wentworth, South—Sud . . . . .	16,770	1,503	1,456	2,959	14	13	27	77	50	
31	York, East—Est . . . . .	35,148	3,141	3,556	6,697	11	19	30	76	77	
32	York, North—Nord . . . . .	20,284	1,845	1,701	3,546	16	19	35	69	56	
33	York, West—Ouest . . . . .	41,857	3,911	4,070	7,981	11	30	41	81	73	
	<b>Prince Edward Island</b>	109,078	8,151	8,215	16,366	240	348	588	611	489	
34	King's . . . . .	26,633	2,090	1,954	4,044	56	68	124	144	94	
35	Prince . . . . .	36,470	2,583	2,666	5,249	120	186	306	315	265	
36	Queen's . . . . .	45,975	3,478	3,595	7,073	64	94	158	152	130	
	<b>Quebec</b>	1,488,535	85,048	101,884	186,932	5,065	5,023	10,088	29,571	19,520	
37	Argenteuil . . . . .	15,158	871	969	1,840	15	25	40	322	239	
38	Bagot . . . . .	21,695	1,274	1,406	2,680	56	51	107	364	200	
39	Beauce . . . . .	37,222	1,374	1,993	3,367	294	208	502	1,177	604	
40	Beauharnois . . . . .	16,662	969	1,111	2,080	60	69	129	233	161	
41	Bellechasse . . . . .	18,368	728	917	1,645	85	73	158	547	356	
42	Berthier . . . . .	19,836	994	1,231	2,225	61	97	158	509	288	
43	Bonaventure . . . . .	20,835	1,058	1,268	2,326	101	119	220	465	295	
44	Brome . . . . .	14,709	956	983	1,939	23	20	43	195	129	
45	Chambly . . . . .	11,704	722	838	1,560	26	35	61	133	113	
46	Champlain . . . . .	29,267	1,395	1,693	3,088	134	119	253	819	374	
47	Charlevoix . . . . .	19,038	730	1,013	1,743	137	133	270	576	310	
48	Châteauguay . . . . .	13,864	888	954	1,842	30	28	58	226	157	
49	Chicoutimi and Saguenay . . . .	38,281	1,393	1,654	3,047	249	255	504	1,610	994	
50	Compton . . . . .	22,779	1,653	1,525	3,178	58	47	105	377	189	
51	Deux-Montagnes . . . . .	15,027	849	972	1,821	34	24	58	267	189	
52	Dorchester . . . . .	19,017	774	1,125	1,899	174	86	260	514	314	

TABLEAU XIII.—Degré d'Instruction.

Total of Group. — Total du groupe.	30 to 39. 30 à 39.									Total of Group. — Total du groupe.	Nombre
	Can read and write. — Pouvant lire et écrire.			Can only read. — Pouvant lire seulement.			Cannot read nor write. — Ne pouvant ni lire ni écrire.				
	M.	F.	Total.	M.	F.	Total.	M.	F.	Total.		
	H.	F.		H.	F.		H.	F.			
3,855	1,356	1,272	2,628	21	29	50	123	28	151	2,829	1
3,286	1,103	1,167	2,270	10	14	24	43	23	66	2,360	2
3,435	1,144	1,169	2,313	14	31	45	52	36	88	2,446	3
7,910	2,052	2,158	4,210	32	74	106	263	336	599	4,915	4
4,835	1,709	1,687	3,396	12	20	32	49	48	97	3,525	5
4,084	1,383	1,430	2,813	15	13	28	37	26	63	2,904	6
2,934	933	931	1,864	5	11	16	22	18	40	1,920	7
4,814	1,498	1,540	3,038	28	33	61	40	37	77	3,176	8
3,788	1,171	1,217	2,388	7	13	20	37	28	65	2,473	9
3,802	1,247	1,178	2,425	35	30	65	114	68	182	2,672	10
3,004	932	977	1,909	9	20	29	58	47	105	2,043	11
3,812	719	795	1,514	61	62	123	492	345	837	2,474	12
3,345	1,154	1,277	2,431	19	21	40	58	41	99	2,570	13
3,888	1,050	1,002	2,052	52	64	116	222	135	357	2,525	14
4,160	1,036	998	2,034	59	64	123	244	205	449	2,606	15
5,081	1,178	1,331	2,509	54	71	125	508	373	881	3,515	16
6,210	1,999	1,896	3,895	58	64	122	263	161	424	4,441	17
4,999	1,466	1,567	3,033	32	19	51	64	43	107	3,191	18
3,936	1,140	1,077	2,217	20	24	44	59	40	99	2,360	19
34,202	10,101	10,407	20,508	42	59	101	205	267	472	21,081	20
3,011	930	816	1,746	35	27	62	90	46	136	1,944	21
3,843	1,272	1,172	2,444	24	29	53	51	32	83	2,580	22
4,738	1,443	1,477	2,920	9	13	22	24	40	64	3,006	23
4,645	1,500	1,563	3,063	7	14	21	31	26	57	3,141	24
4,404	1,515	1,641	3,156	10	15	25	35	37	72	3,253	25
4,298	1,402	1,361	2,763	10	13	23	31	23	54	2,840	26
4,693	1,394	1,344	2,738	26	23	49	46	34	80	2,867	27
4,588	1,493	1,478	2,971	15	17	32	47	45	92	3,095	28
2,564	900	892	1,792	7	3	10	21	23	44	1,846	29
3,113	1,052	1,045	2,097	10	22	32	46	38	84	2,213	30
6,880	2,451	2,382	4,833	25	31	56	74	57	131	5,020	31
3,706	1,179	1,156	2,335	32	27	59	67	32	99	2,493	32
8,176	2,802	2,754	5,556	24	36	60	88	78	166	5,782	33
18,054	4,947	5,163	10,110	261	513	774	571	486	1,057	11,941	
4,408	1,257	1,260	2,517	65	103	168	133	140	273	2,958	34
6,135	1,470	1,484	2,954	125	248	373	264	205	469	3,796	35
7,513	2,220	2,419	4,639	71	162	233	174	141	315	5,187	36
346,111	55,742	64,181	119,923	4,171	5,495	9,666	27,344	18,894	46,238	175,827	
2,441	527	607	1,134	16	32	48	266	188	454	1,636	37
3,361	769	896	1,664	56	64	120	422	223	645	2,429	38
5,650	873	1,154	2,027	201	198	399	1,072	550	1,622	4,048	39
2,603	639	678	1,317	38	61	99	273	190	463	1,879	40
2,706	441	668	1,109	70	80	150	407	342	749	2,008	41
3,180	603	714	1,317	50	63	113	442	300	742	2,172	42
3,306	687	726	1,413	67	140	207	383	283	666	2,286	43
2,306	703	694	1,397	17	17	34	165	139	304	1,735	44
1,807	471	583	1,054	22	38	60	157	84	241	1,355	45
4,534	792	1,015	1,807	114	151	265	715	343	1,058	3,130	46
2,699	449	623	1,072	102	140	242	478	284	762	2,076	47
2,299	514	571	1,085	25	36	61	215	168	383	1,529	48
6,155	960	999	1,959	218	209	427	1,020	787	1,807	4,193	49
3,523	1,043	1,035	2,078	60	64	124	285	179	464	2,646	50
2,228	564	649	1,213	34	32	66	289	152	441	1,720	51
2,661	369	642	1,001	123	98	221	413	199	612	1,834	52

TABLE XIII.—Educational Status.

Number.	DISTRICTS.	Popula- tion.	40 to 59. 40 à 59.					
			Can read and write. — Pouvant lire et écrire.			Can only read. — Pouvant lire seulem		
			M.	F.	Total.	M.	F.	T
			H.	F.		H.	F.	
1	Ontario, North—Nord	21,385	1,377	1,183	2,560	62	78	
2	Ontario, South—Sud	18,371	1,443	1,430	2,873	41	47	
3	Ontario, West—Ouest	18,792	1,394	1,374	2,768	43	82	
4	Ottawa, City—Cité	37,269	2,389	2,386	4,775	44	154	
5	Oxford, North—Nord	26,131	2,021	1,872	3,893	16	39	
6	Oxford, South—Sud	22,421	1,783	1,839	3,622	30	33	
7	Peel	15,466	1,228	1,133	2,361	8	44	
8	Perth, North—Nord	26,907	1,882	1,730	3,612	49	121	
9	Perth, South—Sud	19,400	1,378	1,288	2,666	27	56	
10	Peterborough, East—Est	21,919	1,456	1,307	2,763	70	108	
11	Peterborough, West—Ouest	15,808	1,148	1,080	2,228	45	60	
12	Prescott	24,173	913	934	1,847	85	142	
13	Prince Edward	18,889	1,764	1,785	3,549	33	56	
14	Renfrew, North—Nord	23,005	1,323	1,106	2,429	84	135	
15	Renfrew, South—Sud	23,971	1,240	1,052	2,292	86	136	
16	Russell	31,643	1,561	1,395	2,956	111	167	
17	Simcoe, East—Est	35,801	2,320	1,848	4,168	119	158	
18	Simcoe, North—Nord	28,208	2,106	1,829	3,935	49	77	
19	Simcoe, South—Sud	20,824	1,562	1,377	2,939	66	86	
20	Toronto, City—Cité	144,023	10,686	10,702	21,388	76	184	
21	Victoria, North—Nord	16,849	1,117	945	2,062	59	98	
22	Victoria, South—Sud	20,455	1,407	1,289	2,696	43	90	
23	Waterloo, North—Nord	25,325	1,653	1,552	3,205	15	34	
24	Waterloo, South—Sud	25,139	1,798	1,778	3,576	19	43	
25	Welland	25,132	2,134	2,016	4,150	25	59	
26	Wellington, Centre	23,387	1,662	1,571	3,233	34	57	
27	Wellington, North—Nord	24,956	1,752	1,541	3,293	58	84	
28	Wellington, South—Sud	24,373	1,702	1,666	3,368	33	48	
29	Wentworth, North—Nord	14,591	1,191	1,153	2,344	15	16	
30	Wentworth, South—Sud	16,770	1,335	1,298	2,633	31	52	
31	York, East—Est	35,148	2,538	2,378	4,916	35	84	
32	York, North—Nord	20,284	1,477	1,344	2,821	37	72	
33	York, West—Ouest	41,857	3,086	2,676	5,762	34	72	
	<b>Prince Edward Island</b>	109,078	6,902	6,089	12,991	519	1,284	
34	King's	26,633	1,742	1,409	3,151	141	349	
35	Prince	36,470	2,067	1,733	3,800	245	507	
36	Queen's	45,975	3,093	2,947	6,040	133	428	
	<b>Quebec</b>	1,488,535	63,174	65,413	128,587	5,790	11,846	
37	Argenteuil	15,158	762	753	1,515	42	57	
38	Bagot	21,695	804	811	1,615	58	193	
39	Beauce	37,222	796	1,070	1,866	242	372	
40	Beauharnois	16,662	624	723	1,347	73	159	
41	Bellechasse	18,368	606	677	1,283	113	143	
42	Berthier	19,836	608	749	1,352	68	169	
43	Bonaventure	20,835	782	723	1,505	82	257	
44	Brome	14,709	1,207	1,004	2,211	30	31	
45	Chambly	11,704	617	638	1,255	37	97	
46	Champlain	29,267	948	1,005	1,953	171	335	
47	Charlevoix	19,038	511	525	1,036	101	203	
48	Châteauguay	13,864	634	715	1,349	43	87	
49	Chicoutimi and Saguenay	38,281	823	694	1,517	188	2	
50	Compton	22,779	1,344	1,135	2,479	86	86	
51	Deux-Montagnes	15,027	618	681	1,299	44	44	
52	Dorchester	19,017	537	712	1,249	133	133	

TABLEAU XIII.—Degré d'Instruction.

Cannot read nor write. — Ne pouvant ni lire ni écrire.			Total of Group. — Total du groupe.	60 and over. — 60 et plus.									Total of Group. — Total du groupe.	Nombre.
				Can read and write. — Pouvant lire et écrire.			Can only read. — Pouvant lire seulement.			Cannot read nor write. — Ne pouvant ni lire ni écrire.				
M. — H.	F. — F.	Total.		M. — H.	F. — F.	Total.	M. — H.	F. — F.	Total.	M. — H.	F. — F.	Total.		
144	108	252	2,952	689	464	1,153	46	95	141	109	137	246	1,540	1
75	67	142	3,103	720	600	1,320	35	76	111	72	86	158	1,589	2
99	79	178	3,071	731	565	1,296	35	82	117	99	82	181	1,594	3
429	522	951	5,924	752	656	1,408	32	106	138	232	322	554	2,106	4
69	74	143	4,091	958	796	1,754	22	57	79	58	86	144	2,067	5
72	65	137	3,822	1,043	874	1,917	21	63	84	64	72	136	2,137	6
59	44	103	2,516	583	513	1,096	16	48	64	45	45	90	1,250	7
115	126	241	4,023	885	663	1,548	65	79	144	103	141	244	1,936	8
46	48	94	2,843	847	611	1,458	36	87	123	94	86	180	1,761	9
164	121	285	3,226	623	392	1,020	45	84	129	121	128	249	1,398	10
97	94	191	2,524	429	353	782	16	51	67	79	78	157	1,006	11
683	506	1,189	3,263	333	255	588	53	76	129	400	359	819	1,536	12
96	82	178	3,816	879	843	1,722	23	87	110	103	79	182	2,014	13
258	211	469	3,117	534	391	925	54	86	140	166	163	329	1,394	14
352	329	681	3,195	506	318	824	45	88	133	228	221	449	1,406	15
693	480	1,173	4,407	588	458	1,046	66	109	175	414	312	726	1,947	16
324	247	571	5,016	791	559	1,350	44	110	154	194	190	384	1,888	17
140	123	263	4,324	818	597	1,415	46	68	114	86	98	184	1,713	18
116	86	202	3,293	621	487	1,108	34	71	105	84	76	160	1,373	19
270	484	754	22,402	3,080	3,229	6,309	42	119	161	223	338	581	7,051	20
112	107	219	2,438	497	284	781	58	72	130	99	81	180	1,091	21
111	96	207	3,036	629	517	1,146	86	120	206	78	114	192	1,544	22
56	71	127	3,381	867	696	1,563	6	40	46	59	89	148	1,757	23
53	70	123	3,761	913	815	1,728	18	61	79	42	55	97	1,904	24
88	87	175	4,409	1,044	910	1,954	16	56	72	87	98	195	2,211	25
72	73	145	3,469	950	685	1,635	26	68	94	94	90	184	1,913	26
107	95	202	3,637	779	517	1,296	36	64	100	102	95	197	1,593	27
78	84	162	3,611	1,017	884	1,901	38	93	131	81	104	185	2,217	28
33	54	87	2,462	630	526	1,156	12	31	43	57	72	129	1,328	29
105	110	215	2,931	631	535	1,166	27	40	67	68	66	134	1,367	30
133	111	244	5,279	953	839	1,792	24	78	102	64	93	157	2,051	31
127	117	244	3,174	746	591	1,337	40	91	131	105	99	204	1,672	32
139	192	331	6,199	912	787	1,699	21	60	81	89	111	200	1,980	33
1,050	1,337	2,387	17,181	3,206	2,150	5,356	534	1,015	1,549	866	1,356	2,222	9,127	
287	471	758	4,399	846	405	1,251	149	291	440	278	479	757	2,448	34
400	431	831	5,383	905	642	1,547	187	316	503	270	302	572	2,622	35
363	435	798	7,399	1,455	1,103	2,558	198	408	606	318	575	893	4,057	36
30,767	31,578	71,335	217,558	20,309	18,246	38,555	2,999	7,716	10,715	28,567	23,997	52,564	101,834	
361	315	676	2,290	356	279	629	33	73	106	215	188	403	1,138	37
638	479	1,117	2,983	224	172	396	33	136	169	377	446	1,023	1,588	38
1,391	790	2,181	4,661	188	182	370	89	178	267	857	573	1,430	2,067	39
441	368	809	2,388	180	127	307	16	69	85	365	308	673	1,065	40
585	385	970	2,509	232	209	441	64	128	192	445	321	766	1,399	41
600	543	1,233	2,822	192	181	373	31	102	133	527	382	909	1,415	42
599	496	1,095	2,939	298	223	521	50	148	198	367	318	685	1,404	43
210	185	395	2,067	508	465	973	13	25	38	157	136	293	1,304	44
237	201	438	1,827	188	177	365	19	72	91	270	227	497	953	45
261	594	1,575	4,034	244	197	441	76	232	308	661	422	1,083	1,832	46
636	451	1,087	2,427	170	108	278	43	120	163	431	347	778	1,219	47
361	274	635	2,114	288	254	542	12	53	65	328	282	610	1,217	48
1,343	1,031	2,374	4,420	282	129	411	128	129	257	577	517	1,094	1,762	49
269	226	495	3,379	536	407	943	83	155	238	261	215	476	1,657	50
478	302	780	2,210	169	162	331	27	62	89	460	391	851	1,271	51
687	370	1,057	2,753	174	161	335	79	173	252	489	301	781	1,368	52

TABLE XIII.—Educational Status.

Number.	DISTRICTS.	Popula- tion.	Ages not given. — Ages non donnés.								
			Can read and write. — Pouvant lire et écrire.			Can only read. — Pouvant lire seulement.			Cannot read nor write. — Ne pouvant ni lire ni écrire.		
			M.	F.	Total	M.	F.	Total	M.	F.	Total
			H.	F.		H.	F.		H.	F.	
1	Ontario, North—Nord	21,385	6	4	10	3		3	2	3	5
2	Ontario, South—Sud	18,371	3	2	5	1		1	2	1	3
3	Ontario, West—Ouest	18,792	1		1				2	1	3
4	Ottawa, City—Cité	37,269	17	11	28		1	1	5	12	17
5	Oxford, North—Nord	26,131	4	5	9				10	3	13
6	Oxford, South—Sud	22,421	10	5	15	2		2	4	12	16
7	Peel	15,466	3	2	5				1	7	8
8	Perth, North—Nord	26,907	14	2	16				5	4	9
9	Perth, South—Sud	19,400	4	2	6				4	1	5
10	Peterborough, East—Est	21,919	6	1	7				1	1	2
11	Peterborough, West—Ouest	15,808	1	1	2				2	1	3
12	Prescott	24,173	3	5	8				7	17	24
13	Prince Edward	18,889	3	2	5	1		1	3	7	10
14	Renfrew, North—Nord	23,005	3		3				15	9	24
15	Renfrew, South—Sud	23,971	12	5	17				15	12	27
16	Russell	31,643		1	1				18	20	38
17	Simcoe, East—Est	35,801	8	4	12				21	22	43
18	Simcoe, North—Nord	28,203	9	1	10				6	6	12
19	Simcoe, South—Sud	20,824	8	4	12				3		3
20	Toronto, City—Cité	144,023	259	233	492	7	4	11	52	64	116
21	Victoria, North—Nord	16,849	2	1	3				5	2	7
22	Victoria, South—Sud	20,455	6	4	10	1	1	2		2	2
23	Waterloo, North—Nord	25,325	11	3	14				8	16	24
24	Waterloo, South—Sud	25,139	23	12	35				13	4	17
25	Welland	25,132	5	4	9		1	1	7	14	21
26	Wellington Centre	23,387	3	4	7				2	1	3
27	Wellington, North—Nord	24,956	4	3	7		1	1	9	10	19
28	Wellington, South—Sud	24,373	5	5	10				1	3	4
29	Wentworth, North—Nord	14,591	2	3	5				4	2	6
30	Wentworth, South—Sud	16,770	18	9	27		1	1	8	8	16
31	York, East—Est	35,148	23	13	36	1	1	2	12	8	20
32	York, North—Nord	20,284	9	5	14				2		2
33	York, West—Ouest	41,857	28	19	47	2	7	9	170	107	277
	<b>Prince Edward Island</b>	109,078	21	20	41	2	1	3	17	24	41
34	King's	26,633	6		6				4	4	8
35	Prince	36,470	4	13	17	1		1	4	6	10
36	Queen's	45,975	11	7	18	1	1	2	9	14	23
	<b>Quebec</b>	1,488,535	216	223	439	14	23	37	556	418	974
37	Argenteuil	15,158	4	3	7				8	8	16
38	Bagot	21,695	2	1	3				2	2	4
39	Beauce	37,222		1	1				16	12	28
40	Beauharnois	16,662							2		2
41	Bellechasse	18,368		2	2				7	6	13
42	Berthier	19,836	3	2	5				8	11	19
43	Bonaventure	20,835	2	3	5	1		1	8	3	11
44	Brome	14,709	3	7	10					2	2
45	Chambly	11,704	2	4	6				1	2	3
46	Champlain	29,267	6	3	9	1		1	7	9	16
47	Charlevoix	19,038									
48	Châteauguay	13,864	7	1	8				4	2	6
49	Chicoutimi and Saguenay	38,281	4	1	5	1	5	6	25	16	41
50	Compton	22,779	4	3	7	1		1	3	4	7
51	Deux-Montagnes	15,027		2	2				1		1
52	Dorchester	19,017		1	1				2		2



TABLEAU XIII.—Degré d'Instruction.

TOTAL.										Nombre.
Can read and write.			Can only read.			Cannot read nor write.				
Pouvant lire et écrire.			Pouvant lire seulement.			Ne pouvant ni lire ni écrire.				
M. — H.	F. — F.	Total.	M. — H.	F. — F.	Total.	M. — H.	F. — F.	Total.		
8,405	7,622	16,027	350	392	742	2,421	2,195	4,616	1	
7,410	7,359	14,769	212	219	431	1,652	1,519	3,171	2	
7,459	7,296	14,755	278	347	625	1,787	1,625	3,412	3	
12,351	13,887	26,238	407	658	1,065	4,844	5,122	9,966	4	
10,610	10,216	20,826	216	250	466	2,368	2,471	4,839	5	
9,279	9,132	18,411	204	241	445	1,778	1,787	3,565	6	
6,376	6,342	12,718	97	170	267	1,346	1,135	2,481	7	
10,550	10,412	20,962	314	391	705	2,622	2,618	5,240	8	
7,962	7,824	15,786	198	293	491	1,617	1,606	3,223	9	
8,310	7,664	15,974	354	396	750	2,751	2,444	5,195	10	
5,914	6,181	12,095	188	223	411	1,696	1,606	3,302	11	
5,788	6,246	12,034	679	623	1,302	5,935	4,902	10,837	12	
7,667	8,030	15,697	202	254	456	1,429	1,307	2,736	13	
7,399	7,071	14,470	477	598	1,075	3,748	3,426	7,174	14	
7,020	6,884	13,904	521	565	1,086	4,649	4,332	8,981	15	
9,002	9,002	18,004	701	711	1,412	6,729	5,498	12,227	16	
12,664	11,980	24,644	678	675	1,353	5,103	4,701	9,804	17	
10,925	10,828	21,753	350	348	698	3,037	2,715	5,752	18	
8,310	7,833	16,143	296	310	606	2,121	1,954	4,075	19	
55,825	61,039	117,864	416	633	1,049	12,280	12,830	25,110	20	
6,377	5,756	12,133	304	463	767	2,208	1,741	3,949	21	
8,016	7,713	15,729	305	396	701	2,116	1,909	4,025	22	
9,898	9,863	19,761	101	165	266	2,669	2,629	5,298	23	
9,857	10,264	20,121	140	220	360	2,345	2,313	4,658	24	
10,274	10,285	20,559	216	304	520	1,986	2,067	4,053	25	
9,694	9,131	18,825	222	265	487	2,061	2,014	4,075	26	
10,054	9,492	19,546	336	335	671	2,523	2,216	4,739	27	
9,616	10,008	19,624	237	294	531	2,110	2,108	4,218	28	
6,034	5,848	11,882	96	98	194	1,226	1,289	2,515	29	
6,866	6,568	13,434	174	217	391	1,481	1,464	2,945	30	
13,768	13,899	27,667	233	321	554	3,467	3,460	6,927	31	
7,966	7,639	15,605	281	327	608	2,162	1,909	4,071	32	
16,593	15,813	32,406	241	317	558	4,589	4,304	8,893	33	
<b>37,772</b>	<b>35,945</b>	<b>73,717</b>	<b>3,461</b>	<b>4,774</b>	<b>8,235</b>	<b>13,648</b>	<b>13,478</b>	<b>27,126</b>		
9,476	8,538	18,014	864	1,167	2,031	3,258	3,330	6,588	34	
11,667	11,166	22,833	1,403	1,887	3,290	5,308	5,039	10,347	35	
16,629	16,241	32,870	1,194	1,720	2,914	5,082	5,109	10,191	36	
<b>371,166</b>	<b>412,860</b>	<b>784,026</b>	<b>44,280</b>	<b>50,304</b>	<b>94,584</b>	<b>327,798</b>	<b>280,448</b>	<b>608,246</b>		
4,301	4,249	8,450	250	288	538	3,305	2,865	6,170	37	
5,432	5,952	11,384	588	758	1,346	4,932	4,033	8,965	38	
5,960	8,146	14,106	1,841	1,540	3,381	11,326	8,409	19,735	39	
4,253	4,662	8,915	513	634	1,147	3,496	3,104	6,600	40	
3,537	4,188	7,725	668	664	1,332	5,026	4,285	9,311	41	
4,487	5,191	9,678	504	696	1,200	4,930	4,028	8,958	42	
4,998	5,197	10,095	775	1,027	1,802	4,883	4,056	8,938	43	
5,015	4,738	9,753	238	218	456	2,413	2,087	4,500	44	
3,360	3,692	7,052	191	340	531	2,166	1,935	4,101	45	
6,015	7,191	13,206	1,181	1,322	2,503	7,588	5,709	13,297	46	
3,343	4,133	7,379	980	1,016	1,996	5,361	4,302	9,663	47	
3,515	3,997	7,515	317	365	682	2,907	2,400	5,367	48	
5,998	6,739	12,642	3,670	3,353	7,023	10,425	8,191	18,616	49	
6,998	6,696	13,694	653	688	1,341	4,132	3,356	7,488	50	
4,375	8,339	12,714	318	348	666	3,344	2,678	6,022	51	
4,782	8,347	13,129	1,038	879	1,917	5,126	3,927	9,053	52	

TABLE XIII.—Educational Status.

Number.	DISTRICTS.	Popula- tion.	Under 10 years. — Au-dessous de 10 ans.					
			Can read and write. — Pouvant lire et écrire.			Can only read. — Pouvant lire seulement.		
			M.	F.	Total.	M.	F.	Total.
			H.	F.		H.	F.	
1	Drummond and Arthabaska.....	43,923	798	967	1,765	494	425	919
2	Gaspé.....	26,875	355	381	736	231	205	436
3	Hochelaga.....	80,998	1,275	1,258	2,533	455	375	830
4	Huntingdon.....	14,385	303	326	629	104	111	215
5	Iberville.....	11,893	216	248	464	165	143	308
6	Jacques-Cartier.....	13,832	353	346	699	93	77	170
7	Joliette.....	22,921	440	483	923	152	121	273
8	Kamouraska.....	20,454	293	420	713	386	300	686
9	Laprairie.....	10,900	249	249	498	93	75	168
10	L'Assomption.....	13,674	346	396	742	59	71	130
11	Laval.....	9,436	139	157	296	119	83	205
12	Lévis.....	25,995	478	520	998	333	309	642
13	L'Islet.....	13,823	184	210	394	135	95	230
14	Lotbinière.....	20,688	381	476	857	184	167	351
15	Maskinongé.....	17,829	284	311	595	209	156	365
16	Mégantic.....	22,233	297	369	666	218	194	412
17	Missisquoi.....	18,549	422	456	878	138	135	273
18	Montcalm.....	12,131	256	303	559	148	110	258
19	Montmagny.....	14,726	168	192	360	114	78	190
20	Montmorency.....	12,309	283	354	637	106	80	186
21	Montreal.....	182,695	2,691	2,699	5,390	694	638	1,337
22	Napierville.....	10,101	215	273	488	93	107	200
23	Nicolet.....	28,735	457	499	956	329	287	616
24	Ottawa, County—Comté.....	63,560	1,501	1,488	2,989	750	744	1,494
25	Pontiac.....	32,084	310	299	609	166	187	353
26	Portneuf.....	25,813	381	463	844	250	232	482
27	Quebec, City—Cité.....	63,090	997	1,079	2,076	500	481	981
28	Quebec, County—Comté.....	19,503	299	371	670	145	155	300
29	Richelieu.....	21,354	343	377	720	211	235	446
30	Richmond and Wolfe.....	31,347	561	615	1,176	285	236	521
31	Rimouski.....	33,430	414	527	941	400	334	734
32	Rouville.....	16,012	411	394	805	177	160	337
33	St. Hyacinthe.....	21,433	364	414	778	204	190	394
34	St. Jean.....	12,282	362	318	680	105	74	179
35	St. Maurice.....	12,267	195	205	400	125	89	214
36	Shefford.....	23,263	467	468	935	187	153	340
37	Sherbrooke.....	16,088	303	275	578	92	67	159
38	Soulanges.....	9,608	215	232	447	93	79	172
39	Stanstead.....	18,067	303	316	619	186	180	366
40	Témiscouata.....	25,698	444	504	948	423	309	732
41	Terrebonne.....	23,128	324	413	737	230	199	429
42	Trois-Rivières.....	8,834	82	121	203	77	69	146
43	Vaudreuil.....	10,792	168	197	365	82	59	141
44	Verchères.....	12,237	258	274	532	151	141	292
45	Yamaska.....	16,058	223	282	505	193	135	328
	<b>The Territories.....</b>	<b>66,799</b>	<b>1,188</b>	<b>1,114</b>	<b>2,252</b>	<b>300</b>	<b>298</b>	<b>598</b>
46	Alberta.....	25,277	303	353	746	100	79	179
47	Assiniboia, East—Est.....	20,482	408	422	830	109	91	200
48	Assiniboia, West—Ouest.....	9,890	207	200	407	48	36	84
49	Saskatchewan.....	11,150	130	139	269	43	30	73
	<b>Unorganized Territories ..</b>	<b>32,168</b>	<b>5</b>	<b>10</b>	<b>15</b>	<b>2</b> .....	<b>2</b>	<b>3</b>

Indians not included.—Ottawa County, 1,063; Pontiac, 230; St. Maurice, 125; Alberta, 7,602; Assiniboia East, 2,725; Assiniboia West, 927; Saskatchewan, 3,851; Unorganized Territories, 30,127.

TABLEAU XIII.—Degré d'Instruction.

Cannot read nor write. — Ne pouvant ni lire ni écrire.			Total of Group. — Total du groupe	10 to 19. — 10 à 19.									Total of Group. — Total du groupe.	Nombre
				Can read and write. — Pouvant lire et écrire.			Can only read. — Pouvant lire seulement.			Cannot read nor write. — Ne pouvant ni lire ni écrire.				
M.	F.	Total.		M.	F.	Total.	M.	F.	Total.	M.	F.	Total.		
H.	F.		H.	F.		H.	F.		H.	F.				
5,708	5,413	11,121	13,825	3,681	4,079	7,760	373	192	565	1,144	604	1,748	10,073	1
3,642	3,214	6,856	8,028	1,784	2,060	3,844	351	296	647	1,329	914	2,243	6,734	2
9,395	9,261	18,656	22,019	6,614	7,179	13,793	240	258	498	1,286	1,047	2,333	16,624	3
1,323	1,311	2,634	3,478	1,280	1,321	2,601	45	22	67	350	192	542	3,210	4
1,333	1,301	2,634	3,406	1,224	1,192	2,416	55	28	83	135	54	189	2,688	5
1,419	1,487	2,906	3,775	1,287	1,355	2,642	54	30	84	140	86	226	2,952	6
2,894	2,744	5,638	6,834	1,860	1,917	3,777	131	65	196	686	532	1,218	5,191	7
2,460	2,361	4,821	6,220	1,529	1,871	3,400	344	155	499	468	210	678	4,577	8
1,237	1,203	2,440	3,106	923	989	1,912	40	27	67	262	173	435	2,414	9
1,330	1,406	2,736	3,608	1,222	1,309	2,531	34	17	51	231	140	371	2,953	10
1,015	1,039	2,054	2,555	865	888	1,753	70	40	110	140	85	225	2,088	11
3,826	2,793	5,619	7,259	2,324	2,616	4,940	201	112	313	385	221	606	5,839	12
1,832	1,766	3,598	4,222	1,058	1,252	2,310	171	80	251	398	230	628	3,189	13
2,418	2,340	4,758	5,966	1,937	2,144	4,081	189	73	262	410	225	635	4,978	14
2,130	2,000	4,130	5,090	1,468	1,677	3,145	176	109	285	467	300	767	4,197	15
2,799	2,703	5,502	6,580	1,767	2,096	3,863	244	81	325	726	370	1,096	5,284	16
1,933	1,747	3,680	4,831	1,725	1,654	3,379	73	41	114	224	156	380	3,873	17
1,381	1,299	2,680	3,497	999	1,169	2,168	85	36	121	300	146	446	2,735	18
1,673	1,731	3,404	3,954	1,089	1,252	2,341	115	65	180	460	296	756	3,277	19
1,323	1,242	2,565	3,388	1,059	1,219	2,278	82	46	128	253	106	359	2,765	20
16,030	16,574	32,604	39,371	15,059	17,017	32,076	370	427	797	1,508	1,546	3,054	35,927	21
1,159	1,061	2,220	2,908	873	957	1,830	56	34	90	172	119	291	2,211	22
3,471	3,395	6,866	8,438	2,250	2,600	4,940	242	111	353	797	514	1,311	6,604	23
7,430	7,185	14,615	19,098	4,348	4,843	9,191	400	324	724	2,479	1,866	4,336	14,251	24
2,759	2,585	5,344	6,306	1,792	1,866	3,658	137	100	237	699	516	1,215	5,110	25
3,093	3,063	6,156	7,482	2,228	2,467	4,695	218	120	338	493	379	872	5,905	26
5,852	5,904	11,756	14,813	5,354	5,760	11,114	260	280	540	601	618	1,219	12,873	27
1,951	2,094	4,045	5,015	1,584	1,912	3,496	118	101	219	310	248	558	4,273	28
2,600	2,487	5,087	6,253	1,770	1,932	3,702	180	118	298	426	320	746	4,746	29
3,832	3,629	7,461	9,168	2,793	2,830	5,623	270	139	409	769	458	1,227	7,259	30
4,709	4,665	9,374	11,049	2,312	2,907	5,309	565	281	846	1,378	714	2,092	8,247	31
1,592	1,628	3,220	4,362	1,631	1,632	3,263	69	64	133	154	92	246	3,612	32
2,244	2,337	4,581	5,753	1,981	2,111	4,092	113	52	165	228	167	395	4,652	33
1,269	1,270	2,539	3,398	1,139	1,164	2,303	43	47	90	158	116	274	2,667	34
1,570	1,543	3,113	3,727	829	1,010	1,839	98	73	171	474	301	775	2,785	35
2,775	2,739	5,514	6,789	2,093	2,229	4,322	127	87	214	449	281	730	5,266	36
1,752	1,681	3,433	4,170	1,462	1,413	2,875	65	70	135	314	293	607	3,617	37
1,164	1,066	2,230	2,849	893	847	1,740	31	22	53	142	95	237	2,630	38
1,728	1,634	3,362	4,347	1,602	1,668	3,270	107	75	182	290	174	464	3,916	39
3,305	3,313	6,618	8,298	1,900	2,342	4,242	479	211	690	679	351	1,030	5,962	40
2,869	2,725	5,594	6,760	1,814	2,003	3,817	194	118	312	673	424	1,097	5,226	41
955	955	1,910	2,259	738	872	1,610	31	34	65	135	106	241	1,916	42
1,409	1,232	2,641	3,147	927	927	1,854	54	21	75	319	183	502	2,431	43
1,367	1,344	2,711	3,535	1,103	1,172	2,275	95	63	158	147	86	233	2,666	44
2,659	1,909	3,968	4,801	1,269	1,527	2,796	138	70	208	444	192	636	3,640	45
5,475	5,308	10,783	13,571	4,127	3,941	8,068	89	80	169	738	733	1,471	9,708	
1,647	1,545	3,192	4,117	1,182	1,217	2,399	21	16	37	284	259	543	2,979	46
1,901	1,882	3,783	4,813	1,633	1,600	3,233	23	17	40	128	142	270	3,543	47
962	882	1,844	2,335	795	649	1,444	13	9	22	78	81	159	1,625	48
965	999	1,964	2,396	517	475	992	32	38	70	248	251	499	1,561	49
186	203	389	406	17	16	33	1	...	1	151	130	281	315	

TABLE XIII.—Educational Status.

Number.	DISTRICTS.	Popu- lation.	20 to 29. 20 à 29.								
			Can read and write. Pouvant lire et écrire.			Can only read. Pouvant lire seulement.			Cannot read write. Ne pouvant ni lire ni écrire.		
			M.	F.	Total.	M.	F.	Total.	M.	F.	Total.
			— H.	— F.		— H.	— F.		— H.	— F.	
1	Drummond & Arthabaska.	43,923	2,166	2,744	4,910	172	124	296	1,005	480	
2	Gaspé.	26,875	1,193	1,332	2,525	126	168	294	862	713	
3	Hochelaga.	80,998	5,575	6,375	11,950	167	212	379	1,315	1,183	
4	Huntingdon.	14,385	910	1,030	1,940	23	53	76	194	111	
5	Iberville.	11,893	759	772	1,531	30	35	65	122	89	
6	Jacques-Cartier.	13,832	1,030	1,067	2,097	28	25	53	103	114	
7	Joliette.	22,921	1,061	1,272	2,333	54	66	120	607	418	
8	Kamouraska.	20,454	776	1,215	1,991	164	99	263	456	201	
9	Laprairie.	10,900	547	685	1,232	25	14	39	174	120	
10	L'Assomption.	13,674	715	846	1,561	36	22	58	228	166	
11	Laval.	9,436	508	619	1,127	38	33	71	140	95	
12	Lévis.	25,995	1,465	1,803	3,268	92	86	178	323	203	
13	L'Islet.	13,823	558	666	1,224	63	55	118	303	236	
14	Lotbinière.	20,688	985	1,320	2,305	92	50	142	357	153	
15	Maskinongé.	17,829	889	1,000	1,889	89	62	151	479	287	
16	Mégantic.	22,233	1,152	1,307	2,459	93	72	165	512	282	
17	Missisquoi.	18,549	1,204	1,308	2,512	17	21	38	161	132	
18	Montcalm.	12,131	622	731	1,353	39	43	82	250	103	
19	Montmagny.	14,726	690	855	1,545	55	56	111	385	231	
20	Montmorency.	12,309	575	731	1,306	38	41	79	179	95	
21	Montreal.	182,695	16,033	19,231	35,264	275	482	757	1,671	2,200	
22	Napierville.	10,101	498	683	1,181	37	18	55	204	96	
23	Nicolet.	28,735	1,451	1,773	3,224	135	59	194	648	336	
24	Ottawa, County—Comté.	63,560	3,270	3,377	6,647	155	181	336	2,003	1,489	
25	Pontiac.	22,084	1,276	1,362	2,638	63	61	124	496	348	
26	Portneuf.	25,813	1,302	1,497	2,799	109	94	203	594	332	
27	Quebec, City—Cité.	63,090	3,896	5,428	9,324	145	299	444	720	746	
28	Quebec, County—Comté.	19,503	1,010	1,424	2,434	67	56	123	329	184	
29	Richelieu.	21,354	1,050	1,298	2,348	73	114	187	474	304	
30	Richmond and Wolfe.	31,347	1,784	1,942	3,726	107	87	194	698	354	
31	Rimouski.	33,430	1,132	1,704	2,836	183	177	360	1,063	472	
32	Rouville.	16,012	1,015	1,114	2,129	49	27	76	180	111	
33	St. Hyacinthe.	21,433	1,175	1,634	2,809	62	59	121	277	207	
34	St. Jean.	12,282	735	896	1,631	9	30	39	148	121	
35	St. Maurice.	12,267	489	682	1,171	41	37	78	390	192	
36	Shefford.	23,263	1,245	1,441	2,686	59	48	107	394	275	
37	Sherbrooke.	16,088	1,159	1,189	2,348	31	40	71	235	200	
38	Soulanges.	9,668	557	642	1,199	18	19	37	184	90	
39	Stanstead.	18,067	1,279	1,280	2,559	50	44	94	197	140	
40	Témiscouata.	25,698	1,036	1,560	2,596	177	131	308	587	286	
41	Terrebonne.	23,128	1,141	1,343	2,484	84	80	164	581	326	
42	Trois-Rivières.	8,834	466	642	1,108	19	29	48	154	111	
43	Vaudreuil.	10,792	635	679	1,314	26	24	50	267	180	
44	Verchères.	12,257	670	762	1,432	42	44	86	175	79	
45	Yamaska.	16,058	736	971	1,707	71	57	128	421	185	
	<b>The Territories.</b>	66,799	7,407	3,444	10,851	22	35	57	639	589	
46	Alberta.	25,277	3,211	1,192	4,403	12	8	20	265	208	
47	Assiniboia, East—Est.	20,482	2,253	1,237	3,490	6	14	20	88	106	
48	Assiniboia, West—Ouest.	9,890	1,342	641	1,983	.....	2	2	70	74	
49	Saskatchewan.	11,150	601	374	975	4	11	15	216	201	
	<b>Unorganized Territo- ries.</b>	32,168	13	10	23	.....	1	1	83	165	

TABLEAU XIII.—Degré d'Instruction.

Total of Group.	30 to 39.									Total of Group.	NOMBRE.
	30 à 39.										
	Can read and write.			Can only read.			Cannot read nor write.				
	Pouvant lire et écrire.			Pouvant lire seulement.			Ne pouvant ni lire ni écrire.				
M.	F.	Total.	M.	F.	Total.	M.	F.	Total.			
H.	F.		H.	F.		H.	F.				
6,691	1,440	1,713	3,153	181	115	296	941	521	1,462	4,911	1
4,394	621	453	1,274	81	140	221	651	479	1,130	2,625	2
14,827	3,939	4,114	8,053	171	273	444	1,311	1,292	2,603	11,100	3
2,321	659	730	1,389	46	8	54	106	118	224	1,667	4
1,807	462	500	962	27	46	73	183	120	303	1,338	5
2,367	597	692	1,289	31	33	64	190	129	319	1,672	6
3,478	672	808	1,480	35	72	107	600	409	1,009	2,596	7
2,911	516	747	1,263	105	119	224	416	245	661	2,148	8
1,565	397	419	816	21	27	48	195	156	351	1,215	9
2,013	428	594	1,022	22	35	57	295	174	469	1,548	10
1,433	339	370	709	38	31	69	152	129	281	1,059	11
3,972	1,005	1,206	2,211	89	117	206	374	231	605	3,022	12
1,881	383	568	951	44	43	87	313	200	513	1,551	13
2,957	598	860	1,458	72	67	139	368	179	547	2,144	14
2,806	541	586	1,127	61	81	142	420	265	685	1,954	15
3,418	670	826	1,496	95	59	154	476	289	765	2,415	16
2,843	932	931	1,863	13	37	50	197	133	330	2,243	17
1,788	336	508	844	36	50	86	267	93	360	1,290	18
2,272	451	546	997	49	51	100	324	214	538	1,635	19
1,659	486	628	1,114	54	47	101	181	119	300	1,515	20
39,892	10,882	11,214	22,096	268	512	780	1,722	2,018	3,740	26,616	21
1,535	338	400	738	20	29	49	211	106	317	1,104	22
4,402	928	1,178	2,106	107	123	230	571	297	868	3,204	23
10,475	1,935	1,967	3,902	128	151	279	1,670	1,164	2,834	7,015	24
3,608	848	851	1,699	53	59	112	387	252	639	2,450	25
3,928	842	1,061	1,903	100	120	220	548	310	858	2,981	26
11,234	2,842	3,695	6,537	119	348	467	821	826	1,647	8,651	27
3,070	745	928	1,673	74	113	187	323	225	548	2,408	28
3,313	689	768	1,457	66	115	181	490	355	845	2,483	29
4,972	1,132	1,279	2,411	96	97	193	597	341	938	3,542	30
4,731	637	1,039	1,676	109	190	299	897	534	1,431	3,406	31
2,496	570	703	1,273	31	38	69	245	129	374	1,716	32
3,414	876	1,064	1,940	55	69	124	380	227	607	2,671	33
1,939	547	576	1,123	17	29	46	156	123	279	1,448	34
1,831	284	421	705	30	43	73	330	214	544	1,322	35
3,462	918	1,012	1,930	47	59	106	410	267	677	2,713	36
2,854	779	772	1,551	33	32	65	269	198	467	2,083	37
1,510	343	409	752	17	24	41	141	93	234	1,027	38
2,990	851	896	1,747	36	24	60	167	125	292	2,099	39
3,776	699	923	1,622	124	177	301	554	300	854	2,777	40
3,555	680	791	1,471	51	98	149	507	346	853	2,473	41
1,421	324	424	748	8	32	40	170	120	290	1,078	42
1,771	315	407	722	18	23	41	200	133	333	1,096	43
1,772	409	537	946	39	55	94	213	116	329	1,369	44
2,441	463	614	1,077	41	61	102	403	169	572	1,751	45
12,136	5,105	2,451	7,556	29	31	60	413	412	825	8,441	
4,896	2,030	791	2,821	8	3	11	175	145	320	3,152	46
3,704	1,643	964	2,607	7	13	20	59	89	148	2,775	47
2,129	969	476	1,445	2	4	6	42	37	79	1,530	48
1,407	463	220	683	12	11	23	137	141	278	984	49
212	17	10	27	.....	.....	.....	64	72	136	163	

TABLE XIII.—Educational Status.

Number.	DISTRICTS.	Popula- tion.	40 to 59.			40 & 59.		
			Can read and write.			Can only read.		
			— Pouvant lire et écrire.			— Pouvant lire seulem		
			M. — H.	F. — F.	Total.	M. — H.	F. — F.	T
1	Drummond and Arthabaska	43,923	1,436	1,480	2,916	182	387	
2	Gaspé	26,875	775	600	1,375	97	192	
3	Hochelaga	80,998	4,105	3,751	7,856	233	520	
4	Huntingdon	14,385	1,105	845	1,860	16	53	
5	Iberville	11,893	507	498	1,005	47	116	
6	Jacques-Cartier	13,832	673	687	1,360	47	105	
7	Joliette	22,921	653	748	1,401	52	144	
8	Kamouraska	20,454	538	749	1,287	175	306	
9	Laprairie	10,900	476	441	917	37	72	
10	L'Assomption	13,674	489	635	1,124	43	74	
11	Laval	9,436	377	435	812	50	122	
12	Lévis	25,995	1,151	1,294	2,445	145	272	
13	L'Islet	13,823	436	584	1,020	78	115	
14	Lotbinière	20,688	834	965	1,799	124	159	
15	Maskinongé	17,829	606	621	1,227	58	197	
16	Mégantic	22,233	796	821	1,617	106	177	
17	Missisquoi	18,549	1,244	1,230	2,474	39	69	
18	Montcalm	12,131	447	524	971	49	117	
19	Montmagny	14,726	580	663	1,243	68	125	
20	Montmorency	12,309	583	625	1,208	84	114	
21	Montreal	182,695	11,388	11,664	23,052	369	1,061	
22	Napierville	10,101	341	418	759	43	84	
23	Nicolet	28,735	1,057	1,232	2,289	172	236	
24	Ottawa, County—Comté	63,560	2,274	1,814	4,088	204	316	
25	Pontiac	22,084	945	794	1,739	127	148	
26	Portneuf	25,813	930	1,005	1,935	154	317	
27	Quebec, City—Cité	63,090	3,296	3,765	7,061	211	716	
28	Quebec, County—Comté	19,503	910	938	1,848	122	218	
29	Richelieu	21,354	696	739	1,435	67	177	
30	Richmond and Wolfe	31,347	1,348	1,346	2,694	134	234	
31	Rimouski	33,430	770	832	1,602	146	268	
32	Rouville	16,012	713	775	1,488	54	106	
33	St. Hyacinthe	21,433	830	1,030	1,860	105	221	
34	St. Jean	12,282	631	678	1,309	25	51	
35	St. Maurice	12,267	336	446	782	51	112	
36	Shefford	23,263	1,045	1,000	2,045	41	93	
37	Sherbrooke	16,088	826	856	1,682	40	90	
38	Soulanges	9,608	390	397	787	27	70	
39	Stanstead	18,067	1,278	1,233	2,511	47	56	
40	Temiscouata	25,698	708	819	1,527	119	276	
41	Terrebonne	23,128	750	777	1,527	75	244	
42	Trois-Rivières	8,834	397	468	865	31	53	
43	Vaudreuil	10,792	407	442	849	23	68	
44	Verchères	12,257	527	576	1,103	63	111	
45	Yamaska	16,058	444	558	1,002	50	120	
	<b>The Territories</b>	66,799	3,582	1,893	5,475	44	60	
46	Alberta	25,277	1,334	517	1,851	13	14	
47	Assiniboia, East—Est	20,482	1,253	835	2,088	13	20	
48	Assiniboia, West—Ouest	9,890	633	368	1,001	7	13	
49	Saskatchewan	11,150	362	173	535	11	13	
	<b>Unorganized Territories</b>	32,168	19	11	30			

TABLEAU XIII.—Degré d'Instruction.

Cannot read nor write. — Ne pouvant ni lire ni écrire.			Total of Group. — Total du groupe.	60 and over. — 60 et plus.									Total of Group. — Total du groupe.	Nombre.
				Can read and write. — Pouvant lire et écrire.			Can only read. — Pouvant lire seulement.			Cannot read nor write. — Ne pouvant ni lire ni écrire.				
M. — H.	F. — F.	Total.		M. — H.	F. — F.	Total.	M. — H.	F. — F.	Total.	M. — H.	F. — F.	Total.		
1,326	917	2,243	5,728	448	357	805	77	221	298	904	663	1,567	2,670	1
996	856	1,852	3,516	314	169	483	42	86	128	490	470	960	1,571	2
1,934	1,746	3,680	12,289	849	782	1,631	62	221	283	984	1,059	2,043	3,957	3
230	195	425	2,354	486	449	935	22	52	74	142	178	320	1,329	4
272	252	524	1,692	141	102	243	26	67	93	336	282	618	954	5
354	291	645	2,157	161	160	321	16	44	60	277	241	518	899	6
835	714	1,549	3,146	200	176	376	26	84	110	615	550	1,165	1,651	7
670	444	1,114	2,882	193	182	375	59	194	253	616	454	1,070	1,698	8
341	292	633	1,659	127	98	225	30	60	90	296	318	614	929	9
511	395	906	2,147	162	192	354	20	67	87	524	435	959	1,400	10
305	226	531	1,515	89	90	179	21	86	107	297	197	494	780	11
611	474	1,085	3,947	350	325	675	82	213	295	598	452	960	1,930	12
415	248	663	1,876	152	169	321	29	106	135	376	263	639	1,095	13
628	396	1,024	3,106	275	237	512	66	197	263	458	280	738	1,513	14
603	442	1,045	2,527	157	115	272	23	108	131	459	390	839	1,242	15
681	495	1,176	3,076	377	225	602	57	106	163	391	294	685	1,450	16
222	253	475	3,057	616	565	1,181	22	47	69	254	190	444	1,694	17
393	270	663	1,799	148	143	291	96	111	207	278	238	516	1,014	18
463	372	835	2,271	195	162	357	38	99	137	426	391	817	1,311	19
302	170	472	1,878	237	262	499	46	104	150	265	188	453	1,102	20
2,428	3,292	5,720	30,202	2,823	3,182	6,005	243	549	792	1,534	2,090	3,624	10,421	21
310	241	551	1,437	117	100	217	18	59	77	303	268	571	865	22
857	538	1,395	4,092	298	261	559	63	220	283	624	512	1,136	1,978	23
1,946	1,672	3,618	8,226	766	723	1,489	93	202	295	1,015	584	1,599	3,383	24
537	362	899	2,913	428	285	713	70	94	164	306	272	578	1,445	25
762	513	1,265	3,671	275	256	531	79	230	309	627	369	996	1,836	26
1,177	1,297	2,474	10,462	1,159	1,219	2,378	148	475	623	964	1,018	1,982	4,983	27
457	395	852	3,040	393	331	724	69	194	263	421	277	698	1,685	28
756	619	1,375	3,054	174	147	321	39	102	132	541	492	1,033	1,486	29
833	520	1,353	4,405	572	450	1,022	60	121	181	451	319	780	1,983	30
1,194	833	2,027	4,063	188	120	308	64	134	198	796	606	1,402	1,908	31
403	314	717	2,365	222	178	400	31	114	145	467	403	870	1,415	32
631	445	1,076	3,262	210	197	407	42	147	189	553	495	1,048	1,614	33
222	234	456	1,841	247	176	423	13	49	62	236	239	475	960	34
491	284	775	1,720	93	94	187	27	73	100	254	206	460	747	35
601	487	1,088	3,267	419	325	744	28	84	112	504	373	877	1,733	36
322	256	578	2,390	325	261	586	25	50	75	158	139	297	958	37
264	208	472	1,356	106	120	226	17	57	74	284	219	503	833	38
276	219	494	3,108	619	576	1,195	31	35	66	175	139	314	1,575	39
807	512	1,319	3,241	205	170	375	74	165	239	580	440	1,020	1,634	40
637	663	1,500	3,346	202	175	377	41	131	172	658	549	1,207	1,756	41
373	244	517	1,496	129	118	247	14	61	75	167	169	336	658	42
345	254	599	1,539	113	108	221	19	50	69	284	222	506	796	43
341	260	601	1,878	148	146	294	26	94	120	332	286	618	1,032	44
569	398	967	2,139	178	135	313	18	98	116	449	384	833	1,262	45
389	412	801	6,380	686	385	1,071	14	27	41	118	146	264	1,376	
127	123	250	2,128	192	99	291	1	7	8	35	42	77	376	46
78	87	165	2,286	318	193	511	5	16	21	29	38	67	599	47
80	54	104	1,125	117	72	189	1	2	3	12	13	25	217	48
134	148	282	841	59	21	80	7	2	9	42	53	95	184	49
87	109	196	226	3	1	4				43	40	83	87	

TABLE XIII.—Educational Status.

Number.	DISTRICTS.	Popula- tion.	Ages not given.									Total of Group.
			Ages non donnés.									
			Can read and write.			Can only read.			Cannot read nor write.			
			Pouvant lire et écrire.			Pouvant lire seulement.			Ne pouvant ni lire ni écrire.			
M.	F.	Total	M.	F.	Total	M.	F.	Total	Total du groupe.			
H.	F.		H.	F.		H.	F.					
1	Drummond and Arthabaska.	43,923	3	1	4				11	10	21	25
2	Gaspé.	26,875	1	1	2				4	1	5	7
3	Hochelaga.	80,998	19	18	37		1	1	94	50	144	182
4	Huntingdon.	14,385	3	1	4			1	12	9	21	26
5	Iberville.	11,893	2	2	4			1	2	1	3	8
6	Jacques-Cartier.	13,832		1	1				6	3	9	10
7	Joliette.	22,921	4	5	9		4		7	5	12	25
8	Kamouraska.	20,454	2	3	5			2	8	3	11	18
9	Laprairie.	10,000	3	3	6				5	1	6	12
10	L'Assomption.	13,674	1	1	2				2	1	3	5
11	Laval.	9,436							4	2	6	6
12	Levis.	25,005		2	2		1	1	2	1	3	6
13	L'Islet.	13,823	1	1	2				4	3	7	9
14	Lotbinière.	20,688		10	12				7	5	12	24
15	Maskinongé.	17,829	3	2	5				4	4	8	13
16	Mégantic.	22,233	1	2	3	1	1	2	3	2	5	10
17	Missisquoi.	18,549	4		4				2	2	4	8
18	Montcalm.	12,131		1	1				6	1	7	8
19	Montmagny.	14,726		2	2				2	2	4	6
20	Montmorency.	12,309	1		1	1		1				2
21	Montreal.	182,695	53	39	92	1		1	93	80	173	266
22	Napierville.	10,101							25	16	41	41
23	Nicolet.	28,735	2	4	6		1	1	5	5	10	17
24	Ottawa, County—Comté.	63,560	5	5	10		1	1	24	14	38	49
25	Pontiac.	22,084	4	2	6		1	1	3	2	5	12
26	Portneuf.	25,813		3	3		1	1	5	1	6	10
27	Quebec, City—Cité.	63,090	17	22	39	1	6	7	15	13	28	74
28	Quebec, County—Comté.	19,503	3	3	6		1	1	5		5	12
29	Richelieu.	21,354	4	4	8				7	4	11	19
30	Richmond and Wolfe.	31,347	2	3	5				4	9	13	18
31	Rimouski.	33,430	7	4	11				7	8	15	26
32	Rouville.	16,012	3	3	6				7	3	10	16
33	St. Hyacinthe.	21,433	1	8	9				14	14	28	37
34	St. Jean.	12,282	5	4	9				10	10	20	29
35	St. Maurice.	12,267		1	1		1	1	6	2	8	10
36	Shefford.	23,263	1	6	7		1	1	11	14	25	33
37	Sherbrooke.	16,088	7	3	10				1	5	6	16
38	Soulanges.	9,608	1	1	2				1	1	2	3
39	Stanstead.	18,067	4	8	12				14	6	20	33
40	Temiscouata.	25,698	3	2	5				1	4	5	10
41	Terrebonne.	23,128	4		4				5	3	8	12
42	Trois-Rivières.	8,834		1	1				1	4	5	6
43	Vaudreuil.	10,792	1	3	4				4	4	8	12
44	Verchères.	12,257	1	1	2				1	2	3	5
45	Yamaska.	16,058	1	3	4				9	11	20	24
	<b>The Territories.</b>	66,799	27	9	36			1	28	17	45	83
46	Alberta.	25,277	8	6	14				9	4	13	27
47	Assiniboia, East—Est.	20,482	13	2	15			1	13	8	21	37
48	Assiniboia, West—Ouest.	9,890	1	1	2							2
49	Saskatchewan.	11,150	5		5				6	5	11	16
	<b>Unorganized Terri- tories.</b>	32,168	4	1	5				317	310	627	628



TABLEAU XIII.—Degré d'Instruction.

TOTAL										Nombre.
Can read and write.			Can only read.			Cannot read nor write.				
—			—			—				
Pouvant lire et écrire.			Pouvant lire seulement.			Ne pouvant ni lire ni écrire.				
M.	F.	Total.	M.	F.	Total.	M.	F.	Total.		
H.	F.		H.	F.		H.	F.			
9,972	11,361	21,333	1,479	1,464	2,943	11,039	8,608	19,647	1	
5,043	5,196	10,239	928	1,087	1,087	2,015	7,974	14,621	2	
22,376	23,477	45,853	1,328	1,860	3,188	16,319	15,638	31,957	3	
4,656	4,702	9,358	256	300	556	2,357	2,114	4,471	4	
3,311	3,314	6,625	350	436	786	2,383	2,099	4,482	5	
4,101	4,308	8,409	269	314	583	2,489	2,351	4,840	6	
4,890	5,409	10,299	454	552	1,006	6,244	5,372	11,616	7	
3,847	5,187	9,034	1,233	1,175	2,408	5,094	3,918	9,012	8	
2,722	2,884	5,606	246	275	521	2,510	2,263	4,773	9	
3,363	3,973	7,336	214	286	500	3,121	2,717	5,838	10	
2,317	2,559	4,876	336	398	734	2,053	1,773	3,826	11	
6,773	7,766	14,539	942	1,110	2,052	5,029	4,375	9,404	12	
2,772	3,450	6,222	520	494	1,014	3,641	2,946	6,587	13	
5,012	6,012	11,024	727	713	1,440	4,646	3,578	8,224	14	
3,948	4,312	8,260	616	713	1,329	4,562	3,678	8,240	15	
5,060	5,646	10,706	814	690	1,504	5,588	4,435	10,023	16	
6,147	6,144	12,291	302	350	652	2,993	2,613	5,606	17	
2,808	3,379	6,187	452	467	919	2,875	2,150	5,025	18	
3,173	3,672	6,845	439	472	911	3,733	3,237	6,970	19	
3,224	3,819	7,043	411	432	843	2,503	1,920	4,423	20	
58,929	65,046	123,975	2,220	3,064	5,884	25,036	27,890	52,826	21	
2,382	2,831	5,213	267	331	598	2,384	1,906	4,290	22	
6,443	7,637	14,080	1,048	1,037	2,085	6,973	5,597	12,570	23	
14,039	14,217	28,316	1,730	1,919	3,649	16,558	13,974	30,532	24	
5,603	5,459	11,062	616	650	1,266	5,189	4,337	9,526	25	
5,058	6,732	12,710	911	1,113	2,024	6,112	4,967	11,079	26	
17,561	20,968	38,529	1,384	2,605	3,989	10,150	10,422	20,572	27	
4,044	5,907	10,851	595	838	1,433	3,796	3,423	7,219	28	
4,726	5,265	9,991	627	861	1,488	5,294	4,581	9,875	29	
8,192	8,465	16,657	962	904	1,866	7,194	5,630	12,824	30	
5,460	7,223	12,683	1,467	1,404	2,871	10,044	7,832	17,876	31	
4,665	4,799	9,464	411	509	920	3,048	2,680	5,728	32	
5,437	6,458	11,895	581	738	1,319	4,327	3,892	8,219	33	
3,666	3,812	7,478	212	280	492	2,199	2,113	4,312	34	
2,226	2,859	5,085	372	428	800	3,515	2,742	6,257	35	
6,188	6,481	12,669	490	524	1,014	5,141	4,436	9,580	36	
4,861	4,769	9,630	286	349	635	3,051	2,772	5,823	37	
2,505	2,648	5,153	203	271	474	2,179	1,802	3,981	38	
5,936	5,977	11,913	457	414	871	2,846	2,437	5,283	39	
4,995	6,320	11,315	1,396	1,269	2,665	6,513	5,205	11,718	40	
4,915	5,502	10,417	675	870	1,545	6,130	5,036	11,166	41	
2,136	2,646	4,782	180	308	488	1,855	1,709	3,564	42	
2,666	2,763	5,329	222	245	467	2,818	2,178	4,996	43	
3,116	3,468	6,584	416	508	924	2,576	2,173	4,749	44	
3,314	4,090	7,404	511	641	1,052	4,354	3,248	7,602	45	
22,072	13,237	35,309	499	469	968	7,800	7,617	15,417		
8,350	4,275	12,625	155	127	282	2,542	2,326	4,868	46	
7,621	5,253	12,774	164	171	335	2,296	2,352	4,648	47	
4,064	2,497	6,471	71	66	137	1,214	1,141	2,355	48	
2,187	1,402	3,589	109	105	214	1,748	1,798	3,546	49	
78	50	137	3	1	4	931	969	1,900		

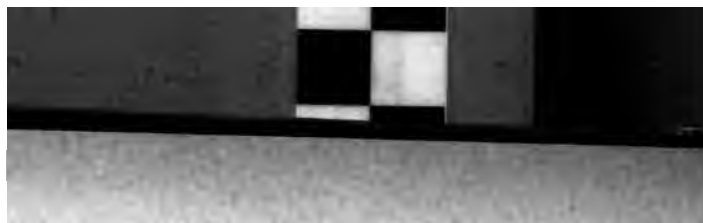

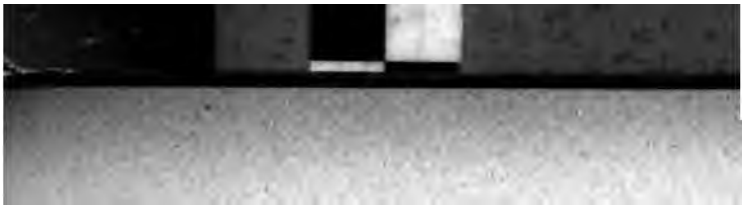

---

---

**TABLE XIV.**

**NATIVE OF PARENTS BORN IN CANADA OR IN FOREIGN COUNTRIES.**

---

**TABLEAU XIV.**

**NATIFS DE PARENTS NÉS AU CANADA OU À L'ÉTRANGER.**

---

---

TABLE XIV.—Native of Parents Born in Canada or in Foreign Countries.

Number.	DISTRICTS.	Popula- tion.	Native. Native Father.			Native. Foreign Father.			Foreign Born.		
			Natif. Père né au pays.			Natif. Père né à l'étranger.			Né à l'étranger.		
			M.	F.	Total.	M.	F.	Total.	M.	F.	Total.
			H.	F.		H.	F.		H.	F.	
	<b>CANADA</b> .....	4,833,239	1,540,495	1,523,798	3,064,293	562,897	558,687	1,121,584	357,079	290,283	647,362
	<b>British Columbia</b> .....	98,173	20,671	16,912	37,583	11,480	7,788	19,268	30,852	10,470	41,322
1	Cariboo.....	5,519	1,738	1,591	3,329	370	206	576	1,497	117	1,614
2	New Westminster.....	42,226	10,203	8,100	18,303	5,109	2,916	8,025	11,922	3,976	15,898
3	Vancouver.....	18,229	3,440	3,144	6,584	1,897	1,580	3,477	5,866	2,302	8,168
4	Victoria.....	18,538	1,673	1,126	2,799	2,634	2,304	4,938	7,417	3,384	10,801
5	Yale.....	13,661	3,617	2,951	6,568	1,470	782	2,252	4,150	691	4,841
	<b>Manitoba</b> .....	152,506	32,651	28,718	61,369	25,464	21,184	46,648	26,227	18,262	44,489
6	Lisgar.....	22,103	6,166	5,839	12,005	2,595	2,253	4,848	3,201	2,049	5,250
7	Marquette.....	36,069	7,952	6,835	14,787	6,864	5,222	12,086	5,837	3,359	9,196
8	Provencher.....	15,469	4,994	4,437	9,431	1,544	1,485	3,029	1,684	1,325	3,009
9	Selkirk.....	53,226	10,042	8,282	18,324	10,370	8,424	18,794	9,687	6,421	16,108
10	Winnipeg.....	25,639	3,497	3,325	6,822	4,091	3,800	7,891	5,818	5,108	10,926
	<b>New Brunswick</b> .....	321,263	122,743	118,759	241,502	29,205	28,447	57,652	11,791	10,318	22,109
11	Allert.....	10,971	4,983	4,306	9,379	635	562	1,197	211	184	395
12	Carlton.....	22,529	8,302	7,902	16,204	2,356	2,168	4,524	974	827	1,801
13	Charlotte.....	23,752	8,136	7,758	15,894	2,820	2,719	5,539	1,228	1,091	2,319
14	Gloucester.....	24,897	11,579	11,243	22,822	837	819	1,656	218	201	419
15	Kent.....	23,845	10,922	10,346	21,268	1,076	1,024	2,100	265	212	477
16	King's.....	23,087	8,425	8,378	16,803	2,482	2,213	4,695	869	720	1,589
17	Northumberland.....	25,713	9,985	9,327	19,312	2,670	2,618	5,288	639	474	1,113
18	Queen's.....	12,152	4,701	4,374	9,075	1,280	1,110	2,390	367	320	687
19	Restigouche.....	8,308	3,133	3,075	6,208	818	786	1,604	301	195	496
20	St. John, City-City.....	24,184	5,941	6,930	12,871	3,531	4,330	7,861	1,703	1,749	3,452
21	St. John, County-County.....	25,390	7,634	7,181	14,215	3,957	3,980	7,937	1,707	1,531	3,238
22	Sunbury.....	5,762	2,341	2,062	4,403	531	469	1,000	212	147	359
23	Victoria.....	18,217	7,653	6,713	14,366	1,632	949	1,581	941	929	1,870
24	Westmoreland.....	41,477	18,375	17,882	36,257	2,013	1,719	3,732	823	665	1,488
25	York.....	36,979	11,233	11,192	22,425	3,167	2,981	6,148	1,333	1,073	2,406
	<b>Nova Scotia</b> .....	450,396	181,991	179,862	361,853	30,858	31,179	62,037	14,244	12,262	26,506
26	Annapolis.....	19,350	8,862	8,772	17,634	623	525	1,148	307	261	568
27	Antigonish.....	16,114	6,468	6,639	13,107	1,229	1,314	2,543	1,263	201	464
28	Cape Breton.....	34,214	11,322	10,944	22,266	4,566	4,651	9,217	1,351	1,410	2,761
29	Colchester.....	27,160	11,277	11,014	22,291	1,729	1,552	3,281	880	708	1,588
30	Cumberland.....	31,529	14,311	13,498	27,832	2,128	1,936	4,064	1,537	1,096	2,633
31	Digby.....	19,897	9,622	9,236	18,858	396	331	727	178	134	312
32	Guy'sborough.....	17,195	7,667	7,405	15,072	921	753	1,674	248	201	449
33	Halifax, City-City.....	38,495	9,263	11,200	20,463	4,723	5,570	10,293	4,216	3,523	7,739
34	Halifax, County-County.....	32,863	14,641	13,689	28,330	1,636	1,586	3,222	672	639	1,311
35	Hants.....	22,652	9,889	9,727	19,616	870	769	1,639	429	368	797
36	Inverness.....	25,779	9,524	9,175	18,699	2,855	3,029	5,884	575	621	1,196
37	King's.....	22,489	9,982	9,877	19,859	872	782	1,654	498	478	976
38	Lunenburg.....	31,075	15,461	14,761	30,222	286	226	512	197	144	341
39	Pictou.....	34,511	12,332	12,281	24,613	3,704	3,842	7,546	1,280	1,102	2,382
40	Queen's.....	10,610	4,835	4,774	9,609	333	324	661	202	136	338
41	Richmond.....	14,399	5,895	5,873	11,768	1,081	1,032	2,113	276	242	518
42	Shelburne.....	14,956	7,073	6,938	14,011	406	345	751	84	100	184
43	Victoria.....	12,432	3,497	3,541	7,038	1,982	2,120	4,102	678	614	1,292
44	Yarmouth.....	22,216	10,017	10,518	20,535	518	488	1,006	363	362	725

TABLEAU XIV.—Natifs de Parents nés au Canada ou à l'étranger.

DISTRICTS.	Popula- tion.	Native. Native Father.			Native. Foreign Father.			Foreign Born.		
		Natif. Père né au pays.			Natif. Père né à l'étranger.			Né à l'étranger.		
		M. H.	F. F.	Total.	M. H.	F. F.	Total.	M. H.	F. F.	Total.
<b>Ontario</b> .....	2,114,321	460,506	456,767	917,273	393,055	398,374	791,429	215,926	189,693	405,619
1 Addington.....	24,151	7,774	7,559	15,333	3,388	2,906	6,334	1,365	1,119	2,484
2 Algoma.....	41,856	12,061	10,484	22,545	6,374	5,246	11,620	4,936	2,755	7,691
3 Bothwell.....	25,593	6,734	6,145	12,879	4,609	4,164	8,833	2,180	1,701	3,881
4 Brant, North—Nord.....	16,993	3,985	3,905	7,890	3,025	3,072	6,097	1,645	1,361	3,006
5 Brant, South—Sud.....	23,359	5,038	5,054	10,092	3,933	4,510	8,443	2,485	2,339	4,824
6 Brockville.....	15,853	3,877	3,901	7,778	2,165	2,660	4,825	1,692	1,558	3,250
7 Bruce, East—Est.....	21,355	3,825	3,611	7,436	3,122	5,073	10,195	2,028	1,686	3,724
8 Bruce, North—Nord.....	22,530	4,610	4,691	9,301	4,985	4,538	9,523	2,019	1,637	3,706
9 Bruce, West—Ouest.....	20,718	3,190	3,110	6,300	5,270	5,221	10,491	2,107	1,820	3,927
10 Cardwell.....	15,382	3,236	3,122	6,358	3,474	3,166	6,640	1,382	1,002	2,384
11 Carleton.....	21,746	5,457	5,504	10,961	3,926	3,531	7,457	1,761	1,567	3,328
12 Cornwall and Stormont.....	27,156	9,620	9,778	19,398	2,384	2,406	4,790	1,617	1,351	2,968
13 Dundas.....	20,132	6,754	6,961	13,715	2,360	2,324	4,684	923	870	1,793
14 Durham, East—Est.....	17,053	3,200	3,157	6,357	3,531	3,725	7,256	1,670	1,670	3,440
15 Durham, West—Ouest.....	15,374	2,503	2,537	5,040	3,356	3,451	6,807	1,804	1,723	3,527
16 Elgin, East—Est.....	26,724	6,260	6,312	12,572	4,571	4,723	9,294	2,610	2,248	4,858
17 Elgin, West—Ouest.....	23,925	5,035	5,128	10,163	4,879	4,733	9,612	2,304	1,756	4,150
18 Essex, North—Nord.....	31,523	9,032	8,592	17,624	4,015	3,884	7,899	3,200	2,800	6,000
19 Essex, South—Sud.....	24,022	7,377	7,325	14,702	3,244	2,843	6,087	1,786	1,447	3,233
20 Frontenac.....	13,445	2,862	2,838	5,700	2,691	2,405	5,096	1,586	1,063	2,649
21 Glengarry.....	22,447	8,125	8,312	16,437	2,083	2,289	4,372	864	774	1,638
22 Grenville, South—Sud.....	12,929	3,438	3,415	6,853	2,079	2,197	4,276	923	877	1,800
23 Grey, East—Est.....	26,225	5,111	4,843	9,954	6,116	5,835	11,951	2,410	1,910	4,320
24 Grey, North—Nord.....	26,341	4,235	4,078	8,313	6,406	6,354	12,760	2,891	2,377	5,268
25 Grey, South—Sud.....	23,672	2,930	2,975	5,905	6,454	6,177	12,631	2,727	2,409	5,136
26 Haldimand.....	10,307	4,131	3,915	8,076	2,954	2,911	5,865	1,310	1,056	2,366
27 Halton.....	21,982	4,352	4,298	8,650	4,378	4,174	8,552	2,460	2,020	4,480
28 Hamilton, City—Cité.....	47,245	5,434	5,610	11,044	9,547	11,058	20,605	7,745	7,851	15,596
29 Hastings, East—Est.....	18,050	5,387	5,146	10,533	2,545	2,517	5,062	1,391	1,064	2,455
30 Hastings, North—Nord.....	22,213	6,559	6,040	12,599	3,677	3,312	6,989	1,439	1,186	2,625
31 Hastings, West—Ouest.....	18,964	4,756	5,131	9,887	2,771	3,044	5,815	1,797	1,465	3,262
32 Huron, East—Est.....	18,968	3,074	3,018	6,092	4,547	4,788	9,335	1,937	1,694	3,631
33 Huron, South—Sud.....	19,184	2,760	2,829	5,589	4,657	4,833	9,510	2,176	1,969	4,085
34 Huron, West—Ouest.....	20,021	3,070	3,186	6,256	4,837	5,075	9,912	2,066	1,787	3,853
35 Kent.....	31,434	7,653	7,358	15,011	5,510	5,406	10,916	2,976	2,531	5,507
36 Kingston, City—Cité.....	19,263	3,225	3,648	6,873	3,509	4,161	7,670	2,327	2,333	4,720
37 Lambton, East—Est.....	24,269	5,193	4,882	10,075	5,088	5,047	10,135	2,259	1,800	4,059
38 Lambton, West—Ouest.....	23,146	4,361	4,406	8,767	4,839	4,874	9,713	2,664	2,302	4,966
39 Lanark, North—Nord.....	19,260	4,063	4,714	9,377	3,454	3,697	7,151	1,472	1,260	2,732
40 Lanark, South—Sud.....	19,862	5,165	5,293	10,458	3,381	3,459	6,840	1,302	1,262	2,564
41 Leeds & Grenville, N.—N.....	13,521	3,422	3,555	6,977	2,350	2,415	4,765	910	869	1,779
42 Leeds, South—Sud.....	22,449	6,281	6,327	12,608	3,595	3,527	7,122	1,452	1,267	2,719
43 Lennox.....	14,900	4,793	4,660	9,453	1,818	1,800	3,618	1,002	827	1,829
44 Lincoln and Niagara.....	21,806	4,599	4,933	9,532	3,543	3,827	7,370	2,404	2,500	4,904
45 London, City—Cité.....	22,281	2,580	2,720	5,300	4,656	5,520	10,176	3,324	3,481	6,805
46 Middlesex, East—Est.....	25,569	4,284	4,043	8,327	5,707	5,755	11,462	3,051	2,729	5,780
47 Middlesex, North—Nord.....	19,090	3,047	3,197	6,244	4,696	4,634	9,330	1,896	1,620	3,516
48 Middlesex, South—Sud.....	18,806	3,794	4,037	7,831	3,638	3,304	6,942	2,041	1,992	4,033
49 Middlesex, West—Ouest.....	17,288	3,624	3,680	7,304	3,538	3,446	6,984	1,633	1,347	3,000
50 Monck.....	15,315	5,078	5,032	10,110	4,938	4,740	9,678	855	672	1,527
51 Muskoka & Parry Sound.....	26,515	5,973	5,333	11,306	5,132	4,318	9,450	3,315	2,444	5,759
52 Nipissing.....	13,020	5,120	4,229	9,349	1,236	1,110	2,346	839	486	1,325
53 Norfolk, North—Nord.....	19,400	5,559	5,342	10,901	3,001	3,056	6,057	1,358	1,081	2,442
54 Norfolk, South—Sud.....	17,780	5,958	4,931	9,989	2,717	2,739	5,456	1,179	1,156	2,335
55 Northumberland, East—E.....	21,995	6,237	6,228	12,465	3,468	3,412	6,880	1,367	1,293	2,660
56 Northumberland, W.—O.....	14,947	2,763	2,717	5,480	3,102	3,293	6,395	1,561	1,511	3,072

Nombre.

TABLE XIV.—Native of Parents born in Canada or in Foreign Countries.

Number.	DISTRICTS.	Popula- tion.	Native. Native Father.			Native. Foreign Father.			Foreign Bc	
			Natif. Père né au pays.			Natif. Né de père étranger.			Né à l'étran	
			M.	F.	Total.	M.	F.	Total.	M.	F.
		H.	F.		H.	F.		H.	F.	
1	Ontario, North—Nord	21,385	4,253	4,048	8,301	4,636	4,405	9,041	2,287	1,756
2	Ontario, South—Sud	18,371	3,521	3,425	6,946	3,578	3,722	7,300	2,175	1,950
3	Ontario, West—Ouest	18,792	4,361	4,381	8,742	3,541	3,556	7,097	1,622	1,331
4	Ottawa, City—Cité	37,269	9,736	10,492	20,228	4,730	5,880	10,610	3,136	3,285
5	Oxford, North—Nord	26,131	4,728	4,835	9,563	5,648	5,761	11,409	2,818	2,341
6	Oxford, South—Sud	22,421	5,389	5,552	10,941	3,857	3,827	7,684	2,015	1,781
7	Peel	15,466	2,853	2,976	5,829	3,322	3,218	6,540	1,644	1,453
8	Perth, North—Nord	26,907	3,794	4,172	7,966	6,560	6,507	13,067	3,132	2,742
9	Perth, South—Sud	19,460	3,092	3,101	6,193	4,562	4,672	9,234	2,123	1,850
10	Peterborough, East—Est	21,919	5,430	5,039	10,469	4,249	4,031	8,280	1,736	1,434
11	Peterborough, West—O.	15,898	3,223	3,229	6,452	3,087	3,337	6,424	1,488	1,444
12	Prescott	24,173	10,543	9,867	20,410	1,368	1,433	2,821	491	451
13	Prince Edward	18,889	6,425	6,715	13,140	1,996	2,015	4,011	877	861
14	Renfrew, North—Nord	23,005	5,471	5,260	10,731	4,056	4,050	8,106	2,240	1,928
15	Renfrew, South—Sud	23,971	5,191	4,998	10,189	4,764	4,733	9,497	2,235	2,050
16	Russell	31,643	11,303	10,585	21,888	3,379	3,244	6,623	1,750	1,382
17	Simcoe, East—Est	35,801	8,578	8,510	17,088	6,646	6,394	13,040	3,221	2,452
18	Simcoe, North—Nord	28,293	5,233	5,581	10,814	6,323	5,966	12,289	2,756	2,344
19	Simcoe, South—Sud	20,824	4,300	4,258	8,558	4,559	4,316	8,875	1,867	1,524
20	Toronto, City—Cité	144,023	15,079	16,855	32,534	28,084	32,544	60,628	25,758	25,103
21	Victoria, North—Nord	16,849	3,535	3,254	6,789	3,809	3,532	7,341	1,545	1,174
22	Victoria, South—Sud	20,455	4,280	4,136	8,416	4,423	4,395	8,818	1,734	1,487
23	Waterloo, North—Nord	25,325	4,919	5,094	10,013	5,168	5,277	10,445	2,581	2,286
24	Waterloo, South—Sud	25,139	4,730	4,945	9,675	5,083	5,415	10,498	2,529	2,437
25	Welland	25,132	5,833	5,988	11,821	3,968	4,146	8,114	2,075	2,522
26	Wellington, Centre	23,387	4,219	4,214	8,433	5,416	5,323	10,739	2,313	1,872
27	Wellington, North—Nord	24,956	4,192	3,964	8,156	6,212	6,087	12,299	2,508	1,993
28	Wellington, South—Sud	24,373	4,921	4,198	9,119	5,362	5,894	11,196	2,580	2,378
29	Wentworth, North—Nord	14,591	3,017	3,067	6,114	2,800	2,813	5,613	1,509	1,355
30	Wentworth, South—Sud	16,770	3,946	4,287	8,233	2,941	2,565	5,446	1,634	1,457
31	York, East—Est	35,148	5,124	5,266	10,390	6,794	7,327	14,121	5,550	5,067
32	York, North—Nord	20,284	5,104	4,679	9,783	3,623	3,756	7,379	1,682	1,440
33	York, West—Ouest	41,857	6,159	5,991	12,150	8,232	8,238	16,470	7,032	6,205
<b>Prince Edward Isl'd</b>		109,078	39,367	38,745	78,112	12,248	12,292	24,540	3,266	3,160
34	King's	26,633	9,314	8,913	18,227	3,340	3,251	6,591	944	871
35	Prince	36,470	14,853	14,730	29,583	2,855	2,799	5,654	670	593
36	Queen's	45,975	15,200	15,102	30,302	6,053	6,242	12,295	1,652	1,726
<b>Quebec</b>		1,488,335	648,479	650,836	1,299,315	52,931	54,268	107,199	42,731	39,230
37	Argenteuil	15,158	5,415	5,158	10,573	1,679	1,706	3,385	602	536
38	Bagot	21,695	10,692	10,486	21,178	57	63	120	203	194
39	Beauce	37,222	18,616	17,651	36,267	267	233	500	244	211
40	Beauharnois	16,662	7,801	7,921	15,722	249	279	528	212	200
41	Bellechasse	18,368	9,187	9,102	18,289	15	14	29	27	28
42	Berthier	19,836	9,784	9,797	19,581	35	38	73	92	90
43	Bonaventure	20,835	9,643	9,436	19,079	714	694	1,408	199	143
44	Brome	14,799	5,056	5,052	10,108	1,540	1,074	2,614	1,070	917
45	Chamblé	11,714	5,290	5,369	10,559	288	291	579	249	307
46	Champlain	29,267	14,684	14,200	28,884	74	57	131	157	91
47	Charlevoix	19,038	9,556	9,418	18,974	19	25	44	12	11
48	Châteauguay	13,864	5,844	5,643	11,487	841	875	1,716	367	304
49	Chicoutimi and Saguenay	38,281	19,427	17,969	37,396	274	205	479	232	204
50	Compton	22,779	7,584	6,728	14,312	2,573	2,352	4,925	1,832	1,601
51	Deux-Montagnes	15,027	7,363	7,190	14,553	154	128	282	136	81
52	Dorchester	19,017	9,244	8,846	18,090	360	332	696	119	111

TABLEAU XIV.—Natifs des parents nés au Canada ou à l'étranger.

DISTRICTS.	Popula- tion.	Native. Native Father.			Native. Foreign Father.			Foreign Born.		
		Natif. Père né au pays.			Natif. Né de père étranger.			Né à l'étranger.		
		M. — H.	F. — F.	Total.	M. — H.	F. — F.	Total.	M. — H.	F. — F.	Total.
1 Drummond & Arthabaska.	43,923	20,853	19,895	40,748	793	788	1,581	844	750	1,594
2 Gaspé	26,875	12,740	12,035	24,775	931	773	1,704	274	122	396
3 Hochelaga	80,998	32,567	33,886	66,453	3,338	3,372	6,710	4,118	3,717	7,835
4 Huntingdon	14,385	4,496	4,522	9,018	1,807	1,725	3,532	966	869	1,835
5 Iberville	1,893	5,708	5,520	11,228	140	133	273	196	196	392
6 Jacques-Cartier	13,832	6,091	6,316	12,407	278	325	603	490	332	822
7 Joliette	22,921	11,349	11,129	22,469	142	130	272	97	83	180
8 Kamouraska	20,454	10,099	10,185	20,284	60	74	134	15	21	36
9 Laprairie	10,900	5,329	5,270	10,599	66	100	166	83	52	135
10 L'Assomption	13,674	6,563	6,864	13,427	56	55	111	79	57	136
11 Laval	9,436	4,523	4,650	9,173	34	46	80	149	34	183
12 Lévis	25,995	12,217	12,705	24,922	358	382	740	169	164	333
13 L'Islet	13,823	6,897	6,855	13,752	5	5	10	31	30	61
14 Lotbinière	20,688	9,947	9,898	19,845	312	267	579	126	138	264
15 Maskinongé	17,829	8,989	8,560	17,549	30	22	52	107	121	228
16 Mégantic	22,233	9,741	9,219	18,960	1,179	1,068	2,247	542	484	1,026
17 Missisquoi	18,549	7,275	7,011	14,286	1,141	1,130	2,271	1,026	966	1,992
18 Montcalm	12,131	5,857	5,716	11,573	188	177	365	90	103	193
19 Montmagny	14,726	7,304	7,384	14,688	7	7	14	11	13	24
20 Montmorency	12,309	6,050	6,091	12,141	45	58	103	43	22	65
21 Montreal	182,695	55,008	62,934	117,942	15,135	17,775	32,910	16,043	15,800	31,843
22 Napierville	10,101	4,842	4,885	9,727	86	85	171	105	98	203
23 Nicolet	28,735	14,282	14,070	28,352	89	86	175	94	114	208
24 Ottawa, County—Comté	63,560	26,970	25,329	52,299	4,033	3,809	7,842	1,916	1,503	3,419
25 Pontiac	22,084	7,349	6,788	14,137	3,055	2,840	5,895	1,119	933	2,052
26 Portneuf	25,813	12,536	12,452	24,988	200	261	461	155	119	274
27 Quebec, City—Cité	63,090	25,326	29,628	55,154	2,275	2,836	5,111	1,295	1,530	2,825
28 Quebec, County—Comté	19,503	8,704	9,464	18,168	430	482	912	201	222	423
29 Richelieu	21,354	10,336	10,413	20,749	184	173	357	127	121	248
30 Richmond and Wolfe	31,347	13,224	12,198	25,422	1,724	1,682	3,406	1,400	1,119	2,519
31 Rimouski	33,450	16,767	16,276	33,043	121	124	245	83	59	142
32 Rouville	16,012	7,697	7,639	15,336	92	82	174	235	267	502
33 St. Hyacinthe	21,433	9,984	10,681	20,665	185	83	268	277	223	500
34 St. Jean	12,282	5,391	5,550	10,941	360	375	735	326	280	606
35 St. Maurice	12,267	6,086	6,028	12,114	17	22	39	73	41	114
36 Shefford	23,263	10,043	9,832	19,875	1,067	983	2,050	712	626	1,338
37 Sherbrooke	16,088	5,466	5,442	10,908	1,476	1,389	2,865	1,252	1,063	2,315
38 Soulanges	9,608	4,709	4,542	9,251	114	126	240	64	53	117
39 Stanstead	18,067	6,520	6,216	12,736	1,471	1,378	2,849	1,248	1,234	2,482
40 Témiscouata	25,698	12,698	12,619	25,317	82	62	144	124	113	237
41 Terrebonne	23,128	11,233	10,965	22,198	260	254	514	227	189	416
42 Trois-Rivières	8,834	3,997	4,493	8,490	68	103	171	106	67	173
43 Val-de-Rouille	10,792	5,293	4,911	10,204	195	196	391	118	79	197
44 Verchères	12,257	6,069	6,119	12,188	7	6	13	32	24	56
45 Yamaska	16,058	8,058	7,754	15,812	60	53	113	61	72	133
<b>The Territories</b>	66,799	17,965	17,203	35,168	7,649	5,150	12,799	12,012	6,820	18,832
46 Alberta	25,277	7,560	7,155	14,715	2,535	1,467	4,002	4,554	2,006	6,560
47 Assiniboia, East—Est	20,482	3,919	3,819	7,738	2,827	2,265	5,092	4,651	3,061	7,712
48 Assiniboia, West—Ouest	9,890	1,946	1,655	3,601	1,570	943	2,513	2,271	1,505	3,776
49 Saskatchewan	11,150	4,540	4,574	9,114	717	535	1,252	536	248	784
<b>Unorganized Terri- tories</b>	32,168	16,122	15,996	32,118	7	5	12	30	8	38

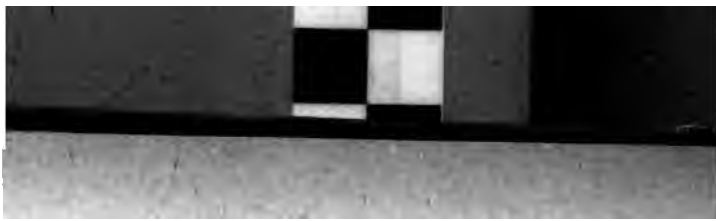





---

---

**TABLE XV.**

**Statement of Number of Churches, of Benevolent,  
Educational (superior) and Penal  
Establishments.**

---

**TABEAU XV.**

**Etat des Etablissements du Culte, de Bienfaisance,  
d'Education supérieure et de Répression.**

---

---

TABLE XV.—Statement of Number of Churches, of Benevolent, Educational (superior) and Penal Establishments.

Number.	DISTRICTS.	Number of Churches.—Nombre d'Églises.										
		Total Churches	Baptist.	Catholic.	Congregational.	Church of England.	Disci-	Lutheran	Methodist.	Presbyterian.	Universalist.	Other Churches.
		Total, Églises.	Baptiste.	Catholique.	Congrégationnelle.	Église d'Angleterre.	ci- ples	Luthé- rienne	Méthodiste.	Pres- bytérienne	Uni- ver- saliste.	Aut res
	<b>CANADA</b> .....	10,480	1,268	1,786	124	1,672	61	140	3,339	1,764	8	
	<b>British Columbia</b> ....	197	5	64	2	52			49	18		
1	Cariboo.....	15		11		3			1			
2	New Westminster.....	85	3	17	1	21			29	9		
3	Vancouver.....	36	1	14		10			9	2		
4	Victoria.....	21	1	3	1	6			6	3		
5	Yale.....	40		19		12			4	4		
	<b>Manitoba</b> .....	291	17	37	4	53	2	8	74	78		
6	Lisgar.....	48	1	9		17		3	7	11		
7	Marquette.....	95	6	5	1	15	2		24	37		
8	Provencher.....	33	1	14		3			4	5		
9	Selkirk.....	90	7	7	1	14		2	32	25		
10	Winnipeg.....	25	2	2	2	4		3	7			
	<b>New Brunswick</b> ....	974	322	153	4	156	4		208	108		1
11	Albert.....	53	34	2		4			11	1		
12	Carlton.....	98	52	8	1	8			19	7		
13	Charlotte.....	84	24	8	1	15	4		21	9		
14	Gloucester.....	37	1	19		5			7	5		
15	Kent.....	52	2	25		7			10	8		
16	King's.....	131	44	12		28			31	13		
17	Northumberland.....	64	9	17		11			11	15		
18	Queen's.....	65	38	3		10			12	2		
19	Restigouche.....	18	2	5		2			2	7		
20	St. John, City—Cité.....	31	7	2	1	5			6	7		
21	St. John, County—Comté.....	43	10	10		12			7	3		
22	Sunbury.....	29	12	4	1	5			7			
23	Victoria.....	34	8	12		8			3	3		
24	Westmoreland.....	104	41	13		11			25	11		
25	York.....	131	38	13		25			36	17		
	<b>Nova Scotia</b> .....	1,301	333	163	18	207	10	9	273	252	1	1
26	Annapolis.....	81	39	1		16			21	3		
27	Antigonish.....	28	1	19		2			1	5		
28	Cape Breton.....	67	10	21		12			6	16		
29	Colchester.....	83	19	3	2	9			13	36		
30	Cumberland.....	113	25	9		11			46	19		
31	Digby.....	72	31	10		8	2		11	3		
32	Guysborough.....	69	15	14	1	17			13	9		
33	Halifax, City—Cité.....	39	8	4		10			6	8	1	
34	Halifax, County—Comté.....	118	21	15		38			18	24		
35	Hants.....	104	19	6	3	23	4		26	21		
36	Inverness.....	38	3	16	1				4	14		
37	King's.....	74	32	5	2	5	1		16	9		
38	Lamenburg.....	97	18	4	1	27		9	28	9		
39	Pictou.....	70	3	7		5	1		9	45		
40	Queen's.....	47	16	4	5	9	2		10			
41	Richmond.....	22	2	9		1			3	7		
42	Shelburne.....	71	23	2		8			26	7		
43	Victoria.....	30		6	1	3			3	14		
44	Yarmouth.....	78	48	8	2	3			13	3		

TABLEAU XV.—Etat des établissements du Culte, de Bienfaisance, d'Éducation supérieure et de Répression.

Hospitals.		Orphanages.		Lunatic Asylums.		Various Asylums.		Blind, Deaf and Dumb Institutions.		Universities & Classical Colleges.		Boarding schools for young ladies.		Penitentiaries and Reformatories.		
Hôpitaux.		Orphelinats.		Asiles d'aliénés.		Hospices divers.		Institutions pour aveugles et sourds-muets.		Universités et collèges classiques.		Pensionnats de jeunes personnes.		Pénitenciers, prisons et réformes.		
No.	In-mates. — Habitant.	No.	In-mates. — Habitant.	No.	In-mates. — Habitant.	No.	In-mates. — Habitant.	No.	In-mates. — Habitant.	No.	In-mates. — Habitant.	No.	In-mates. — Habitant.	No.	In-mates. — Habitant.	Nombre.
124	4,781	41	3,827	17	7,029	116	5,926	8	754	112	8,168	318	15,302	158	4,424	
12	200	1	46	1	117	4	31			5	142	5	143	14	216	
1	5														3	4
3	52			1	117	2	10			3	133	1	45	5	116	2
1	19											2	31	1	33	3
4	114	1	46			2	21			2	9	1	47	1	35	4
5	10											1	20	4	28	5
2	84	1	49	1	109	3	116	1	32	5	179	9	253	7	179	
				1	109							1	18	2	114	6
1	14					1	43			1	69	5	170	2	13	7
						1	55					1	12	2	19	8
1	70	1	49			1	18	1	32	3	110	2	53	1	33	9
11	240	2	34	1	465	12	325	1	19	5	318	13	449	19	287	10
																11
										1	7					112
1	4					2	18									6
2	18	1	24									2	52	1	13	14
1	9											2	50	2	4	15
																16
1	2					1	22					2	63	1	17	17
																18
						1	22									19
3	115					5	60					3	102	1	20	20
				1	465	1	161			1	82	1	97	2	69	21
																22
1	82					1	18			2	220	2	85	2	182	21
1	10	1	10			1	24	1	19	1		1		1	12	25
12	233	6	212	5	506	21	818	2	111	10	149	19	690	30	193	
						1	40									26
						1	31			1		1	11	1	9	27
2	9			2	55							2	39	2	20	28
														2	11	29
1						1	4							1	2	30
		3	26									1	26	1	7	31
														3	3	32
4	209	3	186	1	96	7	378	2	111	6	48	5	402	4	104	33
1				1	321	1	55					2	163			34
				1	34	1	45			1	33			1	5	35
						3	83			2	68			1	1	36
1	8					1	34							1	11	38
2	4					1	88					1	14	5	3	39
														1	6	40
												2	8	1	10	41
						2	29							2		42
														1		43
1	3					2	31					2	18	1		44

TABLE XV.—Statement of Number of Churches, of Benevolent, Educational (superior) and Penal Establishments.

Number.	DISTRICTS.	Number of Churches.—Nombre d'Eglises.										
		Total Churches	Baptist.	Catholic.	Con-gregational.	Church of Eng-land.	Dis-ci-ple	Lu-theran	Me-tho-dist.	Prea-by-terian	Uni-ver-salist	Other Churches.
		Total, Eglises.	Bap-tiste.	Catho-lique.	Con-grega-tionale.	Eglise d'An-gleterre	ples	Lu-thé-rienne	Mé-tho-distie.	Prea-by-terienne	Uni-ver-saliste.	Autres églises.
	<b>Ontario</b> .....	5,799	515	465	79	897	44	120	2,430	1,033	6	210
1	Addington .....	66		7		16		1	32	8		2
2	Algoma .....	121	5	28		31	1		30	22		4
3	Bothwell .....	65	8	7		6			29	10		5
4	Brant, North Nord.....	68	12	1		7		2	35	9		2
5	Brant, South Sud.....	62	16	2	2	10			23	6		3
6	Brockville .....	29	3	1		6			14	4		1
7	Bruce, East—Est.....	61	5	9		7	1	9	20	9		1
8	Bruce, North—Nord.....	68	9	3	1	9	1	1	29	14		1
9	Bruce, West—Ouest.....	60	6	2	1	7			25	19		
10	Cardwell .....	67	1	8	2	13			31	12		
11	Carleton .....	66		7		21			23	15		
12	Cornwall and Stormont.....	47	3	5		10			16	12		1
13	Dundas .....	59	3	5		7		5	24	13		2
14	Durham, East—Est.....	56	1	1		9			34	10		1
15	Durham, West—Ouest.....	59	1	1	1	5	2		34	10		5
16	Elgin, East—Est.....	71	13	3	2	8	1		34	5		5
17	Elgin, West—Ouest.....	82	15	3	2	14	3		28	16		1
18	Essex, North—Nord.....	42	6	9		6			13	5		3
19	Essex, South—Sud.....	67	11	6		8			32	6	1	3
20	Frontenac .....	46		4		7			26	6		3
21	Glengarry .....	34	1	9	3				2	18		1
22	Grenville, South—Sud.....	40	2	3		10			17	7		1
23	Grey, East—Est.....	99	4			10	3		51	23		4
24	Grey, North—Nord.....	85	9	3		12	2	2	30	24		3
25	Grey, South—Sud.....	75	9	5		5	1		30	18		
26	Haldimand .....	64	9	4		7	1	3	31	9		
27	Halton .....	84	4	8	2	12	2		33	21		2
28	Hamilton, City—Cité.....	47	7	3	2	8	1	1	11	9		5
29	Hastings, East—Est.....	59		5	1	9			36	6		2
30	Hastings, North—Nord.....	70	3	6		11			36	13		1
31	Hastings, West—Ouest.....	38	2	3	1	7			20	3		2
32	Huron, East—Est.....	63	4	3	4	9		2	26	14		1
33	Huron, South—Sud.....	63	1	5		6	1	3	30	16		1
34	Huron, West—Ouest.....	66	2	5		10		1	31	15		2
35	Kent .....	80	4	6	2	6			44	12	1	5
36	Kingston, City—Cité.....	23	2	2	2	5			7	3		2
37	Lambton, East—Est.....	80	8	4	4	10			32	19		3
38	Lambton, West—Ouest.....	78	9	5	3	13			28	17		3
39	Lanark, North—Nord.....	57	4	6	3	11			15	18		
40	Lanark, South—Sud.....	49	4	4		12			16	10		2
41	Leeds & Grenville, N.—N.....	40	2	3		7			17	9		2
42	Leeds, South—Sud.....	70	7	4		13			31	11		4
43	Lennox .....	53		6		10			29	5		3
44	Lincoln and Niagara.....	76	11	10		13	2		29	11		
45	London, City—Cité.....	28	6	2	1	6			9	2		2
46	Middlesex, East—Est.....	70	5	1		14	1		38	11		
47	Middlesex, North—Nord.....	68	4	5		10		1	32	15		1
48	Middlesex, South—Sud.....	65	9			9			34	12		1
49	Middlesex, West—Ouest.....	64	8	3		10			27	14		2
50	Monck .....	55	7	1		5	2		34	4		2
51	Muskoka & Parry Sound.....	131	5	8		33	1	4	45	33		2
52	Nipissing .....	31		9		5			10	6		1
53	Norfolk, North—Nord.....	77	21	2	1	6		2	38	6	1	2



TABLE XV.—Statement of Number of Churches, of Benevolent, Educational (su) and Penal Establishments.

Number.	DISTRICTS.	Number of Churches.—Nombre d'Eglises.									
		Total Churches	Baptist.	Catholic.	Con-gregational.	Church of Eng-land.	Dis-ci-	Luth-eran	Me-tho-dist.	Pres-by-terian.	Uni-ver-salist
		Total, Eglises.	Bap-tiste.	Ca-tholi-que.	Con-grega-tionale.	Eglise d'An-gleterre	ples	Luthé-rienne	Métho-dist.	Pres-by-térienne	Uni-ver-saliste.
1	Norfolk, South—Sud.	66	12	1		14			30	5	1
2	Northumberland, E.—E.	62	4	5		6			38	6	
3	Northumberland, W.—O.	53	4	6	2	7			24	9	
4	Ontario, North—Nord.	86	5	7		12		1	39	19	
5	Ontario, South—Sud.	58	5	3		10			30	8	
6	Ontario, West—Ouest.	83	7	3	1	10	1		46	10	
7	Ottawa	31	2	8	1	9		1	3	5	
8	Oxford, North—Nord.	70	10	2	2	8		6	24	16	
9	Oxford, South—Sud.	81	11	2	3	9			45	6	
10	Peel	65	2	7		11			35	8	
11	Perth, North—Nord.	62	6	3	2	9		10	21	9	
12	Perth, South—Sud.	52	3	4		5			26	10	
13	Peterborough, East—Est.	58	5	6		14			23	9	
14	Peterborough, West—Ouest.	27	4	4		4			10	4	
15	Prescott	34	1	16	1	4			7	5	
16	Prince Edward	75		2		8	1		50	5	1
17	Renfrew, North—Nord.	67	1	12		9		12	21	12	
18	Renfrew, South—Sud.	54	7	13		5		4	19	16	
19	Russell	63	4	18		14			10	16	
20	Simcoe, East—Est.	101	6	11	3	22		1	36	19	
21	Simcoe, North—Nord.	85	13	6	2	14	2		30	15	
22	Simcoe, South—Sud.	81		4		15	1		37	21	
23	Toronto, City—Cité.	102	13	7	6	23		1	22	20	
24	Victoria, North—Nord.	56	3	3		9			24	13	
25	Victoria, South—Sud.	59	5	3	2	8			30	7	
26	Waterloo, North—Nord.	61	10	5		3		13	19	8	
27	Waterloo, South—Sud.	72	19	5		8		12	17	9	
28	Welland	81	9	9		11	1	7	31	10	
29	Wellington, Centre	69	3	5	1	9	1	1	32	13	
30	Wellington, North—Nord.	76	6	3		11	2		36	16	
31	Wellington, South—Sud.	51	3	4	4	5	4		19	11	
32	Wentworth, North—Nord.	45	4	3		8		1	20	7	
33	Wentworth, South—Sud.	61	3	3		12	1		30	11	1
34	York, East—Est.	89	12	4	3	16		2	36	14	
35	York, North—Nord.	109	8	4		14	1		55	19	
36	York, West—Ouest.	110	14	5	6	20	3	4	36	17	
	<b>Prince Edward Isl'd</b>	266	42	43		21	1		68	85	
37	King's	61	12	13		2	1		10	22	
38	Prince	87	14	17		9			24	21	
39	Queen's	118	16	13		10			34	42	
	<b>Quebec</b>	1,508	33	825	17	249		3	209	148	1
40	Argenteuil	41	4	6	1	10			9	11	
41	Bagot	16	1	11		2			2		
42	Beauce	30		22		4			1	2	
43	Beauharnois	10		6					1	3	
44	Bellechasse	14		14							
45	Berthier	13		11		2					
46	Bonaventure	30		13		6			2	9	
47	Brome	42	1	7	1	17			14	1	
48	Chambly	12		7		1			4		
49	Champlain	19		19							

XV.—Etat des établissements du Culte, de Bienfaisance, d'Éducation supérieure et de Répression.

Orphanages. — Orphelinata.		Lunatic Asylums. — Asiles d'aliénés.		Various Asylums. — Hospices divers.		Blind, Deaf and Dumb Institutions. — Institutions pour aveugles et sourds-muets.		Universities & Classical Colleges. — Universités et collèges classiques.		Boarding schools for young ladies. — Pensionnats de jeunes personnes.		Penitentiaries and Reformatories. — Pénitenciers, prisons et réformes.		Nombre.	
No.	In-mates. — Habitants.	No.	In-mates. — Habitants.	No.	In-mates. — Habitants.	No.	In-mates. — Habitants.	No.	In-mates. — Habitants.	No.	In-mates. — Habitants.	No.	In-mates. — Habitants.		
				1	50							1	6	1	
								1		1	4	1	8	2	
												1	1	3	
								1	27	2	137	1	1	4	
								1				1	1	5	
								1				1	1	6	
7	3	406		2	102			2	300	4	379	1	57	7	
								1	105			1	26	8	
												1	1	9	
				1						1	25	1	4	10	
												1	29	11	
														12	
9				1	22			1	2	1	15			13	
												1	17	14	
												1	5	15	
										1	52	1	10	16	
6										1	10			17	
												1	210	18	
1										1	6	2	15	19	
														20	
3	4	400	1	667	10	965		9	531	6	148	3	513	21	
														22	
6				1	7					1	13	1	10	23	
				1	83			1	90	2	13	1	23	24	
5	1	51												25	
				1	41					2	96	1	10	26	
				1	74							1	24	27	
														28	
3				1	27			1	105	1	18	1	13	29	
				1	188									30	
			1	902	2	46								31	
								1	48	1	61	1	166	32	
														33	
														34	
														35	
	1	183	1	357	2	151						1	146	36	
2			1	128	1	46		2	76	5	93	3	38	37	
												1	17	38	
										3	58	1	9	39	
2			1	128	1	46		2	76	1	18	1	24	40	
11	15	1,932	3	2,254	25	1,661	2	197	51	5,598	208	11,877	24	1,286	41
															42
										1	12				43
									1	16	5	146			44
									1	82	3	203	1	2	45
7									1	11	3	151	1	6	46
															47
										3	213				48
									2	227	6	405			49
												1	30		50
												1			51
30				1	90							4	296		52
									1	16	3	100			53







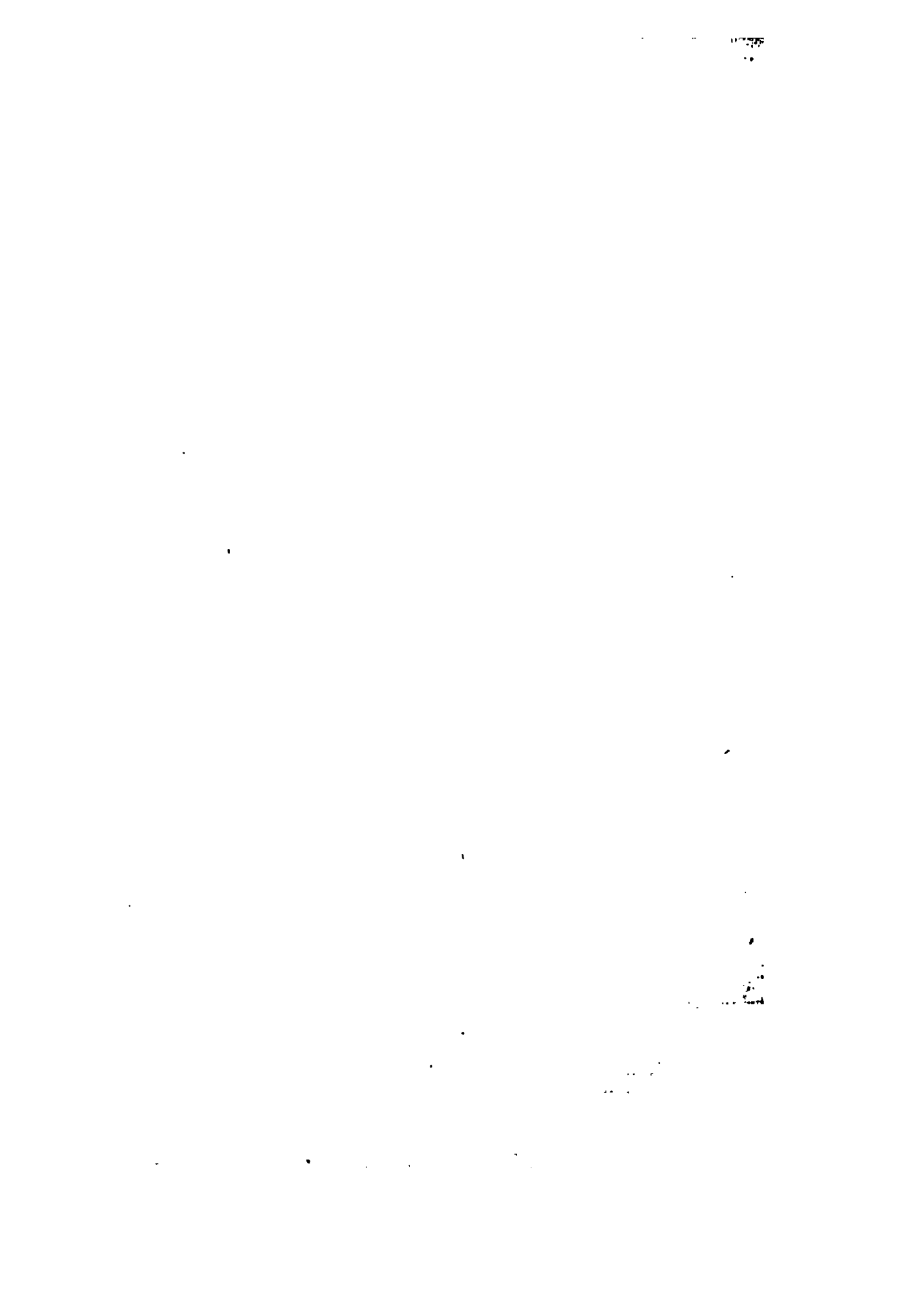



**TABLE XVI.**

**OCCUPIERS OF LANDS AND LANDS OCCUPIED.**



**TABLEAU XVI.**

**OCCUPANTS DE TERRES ET TERRES OCCUPÉES.**

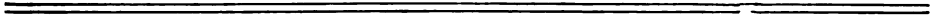

TABLE XVI.—Occupiers of Lands and Lands occupied.

Number.	DISTRICTS & S.-DISTRICTS.	Popula- tion.	Number of Occupiers of Lands. — Nombre des occupants de terres.				Silos.
			Total Occupiers.	Being Owners.	Being Tenants.	Employés.	Capacity in Tons.
			Total des occupants.	Proprié- taires.	Fermiers.		Capacité en tonnes
	<b>CANADA</b> .....	4,833,230	620,486	524,806	92,708	2,972	57,19
	<b>British Columbia</b> .....	98,173	7,451	5,456	1,886	109	.....
	<b>1.—Cariboo</b> .....	5,519	518	188	326	4	.....
1	a. Alexandria.....	671	122	39	83	.....	.....
2	b. Alkali Lake.....	534	30	15	13	2	.....
3	c. Big Bar.....	234	24	3	21	.....	.....
4	d. Clinton.....	388	51	25	26	.....	.....
5	e. Keithley Creek.....	840	5	3	2	.....	.....
6	f. Lac La Hache.....	207	32	16	14	2	.....
7	g. Lightning Creek.....	125	3	2	1	.....	.....
8	h. Lillooet.....	1,088	148	31	117	.....	.....
9	i. Quesnelle.....	706	33	19	14	.....	.....
10	j. Richfield.....	316	23	21	2	.....	.....
11	k. Williams' Lake.....	410	47	14	33	.....	.....
	<b>2.—New Westminster</b> .....	42,226	2,634	2,230	359	45	.....
12	a. New Westminster.....	21,839	2,216	1,867	308	41	.....
13	b. New Westminster, <i>City—Cité</i> .....	6,678	195	170	23	2	.....
14	c. Vancouver do.....	13,709	223	193	28	2	.....
	<b>3.—Vancouver</b> .....	18,229	1,790	1,440	323	27	.....
15	a. Alberni.....	191	68	67	.....	1	.....
16	b. Comox.....	548	107	89	18	.....	.....
17	c. Comox, <i>South—Sud</i> .....	140	41	41	.....	.....	.....
18	d. Cowichan, <i>North—Nord</i> .....	921	158	138	18	2	.....
19	e. Cowichan, <i>South—Sud</i> .....	413	87	87	.....	.....	.....
20	f. Gabriola Island.....	125	29	29	.....	.....	.....
21	g. Goldstream and Sooke.....	3,270	329	314	15	.....	.....
22	h. Lake and High Land.....	335	64	47	10	7	.....
23	i. Mayne Island.....	197	52	47	3	2	.....
24	j. Mountain.....	1,625	49	39	9	1	.....
25	k. Nanaimo.....	6,512	557	331	217	7	.....
26	l. Saanich, <i>N. and S.—N. et S.</i> .....	610	110	86	28	2	.....
27	m. Salt Spring Island.....	436	100	100	5	.....	.....
28	n. West Shore.....	2,906	30	25	.....	5	.....
	<b>4.—Victoria</b> .....	18,538	740	527	208	5	.....
29	a. James' Bay Ward— <i>Quartier</i> .....	3,873	158	93	65	.....	.....
30	b. Johnson Street do.....	8,707	154	127	26	1	.....
31	c. Yates Street do.....	4,261	181	129	52	.....	.....
32	d. Esquimalt.....	740	79	53	24	2	.....
33	e. Metchosen.....	215	42	35	6	1	.....
34	f. Victoria.....	742	126	90	35	1	.....
	<b>5.—Yale</b> .....	13,661	1,769	1,071	670	28	.....
35	a. Cache Creek.....	697	107	70	36	1	.....
36	b. Douglas Lake.....	303	59	26	23	10	.....
37	c. Grand Prairie.....	826	146	80	61	5	.....
38	d. Hope.....	774	168	71	97	.....	.....
39	e. Kamloops.....	1,517	131	123	8	.....	.....
40	f. Kootenay, <i>Lower</i> .....	1,220	26	20	5	1	.....

TABLEAU XVI.—Occupants de Terres et Terres occupées.

Number of Occupiers of Nombre d'occupants de					Acreage and State of Lands occupied. Étendue et condition des exploitations.						Nombre.
10 Acres and under. 10 acres et moins.	11 Acres to 50. 11 acres à 50.	51 Acres to 100. 51 acres à 100.	101 Acres to 200. 101 acres à 200.	201 and over. 201 et plus.	Total occupied. Total occupé. Acres.	Total improved. Total amélioré. Acres.	Under crops. Sous culture. Acres.	In pasture. En pâturage. Acres.	Wood-land and Forest. En forêt. Acres.	Gardens and Orchards. Jardins et vergers. Acres.	
10 Acres and under. 10 acres et moins.	11 Acres to 50. 11 acres à 50.	51 Acres to 100. 51 acres à 100.	101 Acres to 200. 101 acres à 200.	201 and over. 201 et plus.	Total occupied. Total occupé. Acres.	Total improved. Total amélioré. Acres.	Under crops. Sous culture. Acres.	In pasture. En pâturage. Acres.	Wood-land and Forest. En forêt. Acres.	Gardens and Orchards. Jardins et vergers. Acres.	
191,612	87,879	157,748	130,271	52,976	60,287,730	28,537,242	19,904,826	15,284,788	24,633,654	464,462	
2,811	685	528	2,169	1,258	3,329,660	57,881	50,126	713,437	2,558,342	7,755	
238	74	10	53	143	129,274	6,549	6,296	100,830	21,895	253	
56	24	2	5	35	23,887	2,139	2,083	16,265	5,483	56	1
2	1	.....	6	21	45,928	292	249	39,788	5,848	43	2
5	4	.....	4	11	4,955	206	191	4,723	26	15	3
17	5	1	10	18	11,232	527	480	10,134	571	47	4
3	1	.....	.....	1	599	16	16	583	.....	.....	5
1	11	2	4	14	8,512	320	307	8,192	.....	13	6
1	.....	.....	.....	2	1,222	2	1	599	621	1	7
110	8	.....	11	19	11,010	1,370	1,340	6,990	2,630	30	8
16	3	.....	5	9	4,340	500	488	517	3,323	12	9
7	8	3	3	2	1,813	1	1	1,658	154	.....	10
20	9	2	5	11	15,776	1,176	1,140	11,381	3,219	36	11
744	196	213	1,287	254	397,945	22,818	19,447	114,683	260,444	3,371	
352	127	209	1,281	247	366,080	22,098	19,007	86,326	257,656	3,091	12
179	8	2	3	3	2,557	246	84	972	1,339	162	13
213	1	2	3	4	29,308	474	356	27,385	1,449	118	14
677	179	172	491	271	223,599	7,973	6,365	36,880	178,746	1,608	
1	.....	13	47	7	12,519	128	87	1,504	10,887	41	15
16	9	5	63	14	15,080	554	479	4,345	10,181	75	16
1	1	3	24	12	9,476	179	148	1,310	7,987	31	17
21	7	33	58	39	26,281	619	449	4,699	20,963	170	18
2	4	12	43	26	16,528	226	138	2,357	13,945	89	19
1	.....	.....	15	13	7,912	222	192	280	7,410	30	20
155	109	15	36	14	17,262	734	537	4,805	11,723	197	21
6	14	15	14	15	11,359	744	636	1,269	9,346	108	22
1	.....	4	28	19	15,199	300	236	1,980	12,919	64	23
23	6	4	12	6	4,835	297	201	1,260	3,278	96	24
399	12	22	86	36	32,537	872	536	6,677	24,988	336	25
21	12	31	23	29	18,465	2,256	2,096	3,456	12,753	160	26
8	4	15	37	41	35,195	804	627	2,744	31,647	177	27
23	2	.....	5	.....	951	38	3	194	719	35	28
533	90	42	37	38	2,029,620	3,205	2,206	15,438	2,010,977	999	
149	8	1	.....	.....	495	232	46	232	31	186	29
105	23	13	9	4	4,275	745	488	2,805	725	257	30
171	5	2	.....	3	2,001,419	180	41	1,229	2,000,010	139	31
44	11	4	10	10	6,662	424	279	3,825	2,413	145	32
11	6	7	8	11	8,114	329	295	2,851	4,934	34	33
53	38	15	10	10	8,655	1,295	1,057	4,496	2,864	238	34
619	206	91	301	552	549,222	17,336	15,812	445,606	86,280	1,524	
66	6	3	12	20	23,866	585	523	22,286	995	62	35
17	10	4	4	24	98,684	622	580	97,336	726	42	36
33	25	2	48	23	34,118	1,433	1,254	24,185	8,500	179	37
107	17	13	24	7	7,847	472	266	1,098	6,277	206	38
22	6	7	28	48	33,751	1,259	1,134	27,824	4,668	125	39
7	4	2	3	10	4,751	80	41	2,893	1,778	39	40

TABLE XVI.—Occupiers of Lands and Lands occupied.

Number.	DISTRICTS & S.-DISTRICTS.	Popula- tion.	Number of Occupiers of Lands. — Nombre des occupants de terres.				Silos.
			Total Occupiers.	Being Owners.	Being Tenants.	Employés.	Capacity in Tons.
			Total des occupants.	Proprié- taires.	Fermiers.		Capacité en tonnes.
1	<i>g.</i> Kootenay, <i>Upper</i> .....	2,185	75	68	7	.....	.....
2	<i>h.</i> Lytton.....	1,338	153	21	131	1	.....
3	<i>i.</i> Nicola.....	752	164	61	102	1	.....
4	<i>j.</i> Okanagan Mission.....	348	100	83	14	3	.....
5	<i>k.</i> Osoyoos.....	711	144	88	56	.....	.....
6	<i>l.</i> Priest's Valley.....	739	142	104	35	3	.....
7	<i>m.</i> Princeton.....	220	28	13	14	1	.....
8	<i>n.</i> Spallumcheen.....	1,342	216	180	36	.....	.....
9	<i>o.</i> Spence's Bridge.....	307	50	47	1	2	.....
10	<i>p.</i> Yale.....	382	60	16	44	.....	.....
	<b>Manitoba</b> .....	152,506	22,571	20,241	2,252	78	<b>233</b>
	<b>C.—Lisgar</b> .....	22,103	3,351	2,878	489	34	<b>118</b>
11	<i>a.</i> Assiniboia.....	1,237	189	144	38	7	.....
12	<i>b.</i> Belcourt.....	1,019	212	130	77	5	<b>118</b>
13	<i>c.</i> East Selkirk, <i>Town—Ville</i> , and <i>r.</i> Varennes.....	642	105	75	29	1	.....
14	<i>d.</i> Fairford and <i>i.</i> Posen.....	1,167	51	49	2	.....	.....
15	<i>e.</i> Gimli.....	1,641	280	259	20	1	.....
16	<i>f.</i> Kildonan.....	571	102	77	24	1	.....
17	<i>g.</i> Macdonald.....	383	73	66	4	3	.....
18	<i>h.</i> Plessis (Fort Alexander).....	1,206	33	22	11	.....	.....
19	<i>j.</i> Rockwood.....	2,901	451	420	31	.....	.....
20	<i>k.</i> Selkirk, <i>Town—Ville</i> .....	950	182	122	59	1	.....
21	<i>l.</i> Springfield.....	1,775	337	295	37	5	.....
22	<i>m.</i> St. Andrew's.....	2,228	298	279	19	.....	.....
23	<i>n.</i> St. Clements.....	1,849	204	197	7	.....	.....
24	<i>o.</i> St. François-Xavier.....	1,105	173	145	24	4	.....
25	<i>p.</i> St. Laurent.....	1,697	329	299	26	4	.....
26	<i>q.</i> St. Paul.....	610	119	101	18	.....	.....
27	<i>r.</i> Woodlands.....	1,032	213	198	13	2	.....
	<b>7.—Marquette</b> .....	36,069	6,534	5,785	721	23	<b>115</b>
28	<i>a.</i> Archie and <i>i.</i> Ellice.....	727	171	165	6	.....	.....
29	<i>b.</i> Birtle.....	846	198	177	20	1	.....
30	<i>c.</i> Birtle, <i>Town—Ville</i> .....	338	50	46	3	1	.....
31	<i>d.</i> Blanchard.....	527	166	160	6	.....	.....
32	<i>e.</i> Boulton and <i>ec.</i> Shell River.....	439	101	97	3	1	.....
33	<i>f.</i> Clanwilliam.....	596	150	146	4	.....	.....
34	<i>g.</i> Cypress, <i>North—Nord</i> .....	2,661	465	400	65	.....	.....
35	<i>h.</i> Cypress, <i>South—Sud</i> .....	1,447	272	255	17	.....	<b>20</b>
36	<i>j.</i> Elm River.....	567	107	104	3	.....	.....
37	<i>k.</i> Gladstone, <i>Town—Ville</i> .....	378	36	31	5	.....	.....
38	<i>l.</i> Glendale.....	752	188	179	9	.....	<b>85</b>
39	<i>m.</i> Harrison.....	437	91	88	3	.....	.....
40	<i>n.</i> Lansdowne.....	1,037	241	241	.....	.....	.....
41	<i>o.</i> Miniota.....	1,068	265	254	11	.....	.....
42	<i>p.</i> Minnedosa, <i>Town—Ville</i> .....	614	28	26	2	.....	.....
43	<i>q.</i> Neepawa do.....	774	45	43	2	.....	.....
44	<i>r.</i> Norfolk, <i>North—Nord</i> .....	1,564	364	346	18	.....	.....
45	<i>s.</i> Norfolk, <i>South—Sud</i> .....	2,340	457	425	32	.....	.....
46	<i>t.</i> Oak River.....	723	187	184	3	.....	.....
47	<i>u.</i> Odanah.....	1,074	230	216	13	1	.....
48	<i>v.</i> Osprey.....	664	156	144	12	.....	.....
49	<i>w.</i> Portage la Prairie.....	3,882	590	507	78	5	.....

TABLEAU XVI.—Occupants de Terres et Terres occupées.

Number of Occupiers of Nombre d'occupants de					Acreage and State of Lands occupied. Étendue et condition des exploitations.							Nombre.
10 Acres and under.	11 Acres to 50.	51 Acres to 100.	101 Acres to 200.	201 and over.	Total occupied.	Total improved.	Under crops.	In pasture.	Wood- land and Forest.	Gardens and Orchards		
10 acres et moins.	11 acres à 50.	51 acres à 100.	101 acres à 200.	201 et plus.	Total occupé.	Total amélioré.	Sous culture.	En pâturage.	En forêt.	Jardins et vergers		
					Acres.	Acres.	Acres.	Acres.	Acres.	Acres.		
5	3	5	22	40	21,342	722	713	18,729	1,891	9	1	
134	4	.....	10	5	6,715	302	202	4,793	1,620	100	2	
69	28	7	6	54	37,291	1,081	1,017	33,819	2,391	64	3	
10	3	2	9	76	56,014	1,821	1,731	50,427	3,766	90	4	
8	33	12	7	84	61,201	999	919	59,393	809	80	5	
19	17	5	39	62	86,901	3,837	3,707	63,381	19,683	130	6	
3	6	4	4	11	11,820	151	137	11,669	.....	14	7	
15	25	24	76	76	59,132	3,682	3,449	24,240	31,210	233	8	
33	6	1	5	5	4,124	204	130	3,410	510	74	9	
51	3	.....	4	2	1,665	86	9	123	1,456	77	10	
1,447	509	990	10,834	8,701	5,228,272	1,232,111	1,226,439	3,765,990	230,171	5,672		
643	289	374	1,477	568	487,115	58,957	57,296	341,603	86,555	1,661		
38	24	23	41	63	38,667	7,660	7,436	27,978	3,029	224	11	
40	31	49	56	36	25,548	1,669	1,500	18,936	4,943	169	12	
65	6	4	24	6	6,433	353	211	3,588	2,402	142	13	
43	2	2	4	.....	895	43	13	470	382	30	14	
15	5	23	222	15	40,477	180	178	16,255	24,042	2	15	
31	25	6	28	12	9,636	1,486	1,359	6,962	1,188	127	16	
2	3	7	25	36	18,179	3,585	3,583	14,509	85	2	17	
11	3	6	13	.....	2,634	47	47	574	2,013	.....	18	
39	13	39	288	72	73,463	16,349	16,175	49,840	7,274	174	19	
154	8	8	11	1	3,198	192	142	1,412	1,594	50	20	
36	20	29	175	77	59,219	11,525	11,354	45,402	2,283	171	21	
46	33	62	87	70	42,535	3,145	3,026	28,311	11,079	119	22	
17	31	40	94	22	27,280	1,141	1,026	14,723	11,417	115	23	
21	10	13	70	59	36,856	3,512	3,450	30,630	2,714	62	24	
57	52	19	192	9	38,011	409	254	31,918	5,684	155	25	
7	9	19	36	48	25,228	2,450	2,446	21,707	1,071	4	26	
21	14	25	111	42	38,865	5,211	5,096	28,389	5,265	115	27	
247	37	91	3,489	2,670	1,625,459	366,199	364,773	1,193,640	65,620	1,426		
4	.....	.....	112	55	38,097	5,030	5,026	32,832	235	4	28	
.....	2	.....	89	107	52,953	6,685	6,613	42,142	4,126	72	29	
4	1	.....	16	29	20,401	415	404	18,142	1,844	11	30	
2	.....	1	91	72	42,845	7,940	7,904	33,940	965	36	31	
2	1	3	40	55	30,158	2,310	2,281	27,198	650	29	32	
3	.....	8	96	43	33,157	5,322	5,297	22,251	5,584	25	33	
29	2	1	215	218	118,575	49,974	49,716	67,311	1,290	258	34	
1	.....	5	100	166	88,842	25,161	25,157	63,399	282	.....	35	
7	2	3	66	29	20,825	3,174	3,174	12,296	5,355	.....	36	
10	.....	1	13	12	6,412	1,613	1,611	4,659	140	.....	37	
.....	.....	6	133	49	38,758	13,331	13,261	25,907	120	.....	38	
.....	.....	1	54	36	21,659	2,410	2,404	17,583	1,666	.....	39	
1	2	.....	162	76	55,930	9,897	9,865	44,766	1,267	.....	40	
4	1	2	139	119	70,119	10,272	10,200	57,721	2,126	.....	41	
7	2	1	9	9	5,032	1,353	1,348	3,598	81	.....	42	
5	2	1	23	14	9,167	2,724	2,712	5,968	475	.....	43	
3	2	5	233	121	83,072	15,990	15,915	66,768	314	.....	44	
1	3	4	233	216	114,189	28,985	28,874	80,119	5,085	.....	45	
6	.....	.....	91	90	51,566	9,732	9,684	40,806	1,023	.....	46	
.....	.....	1	126	103	59,782	9,800	9,700	48,063	1,919	.....	47	
4	1	.....	99	52	34,686	8,363	8,338	25,360	963	.....	48	
35	4	23	248	280	155,735	68,899	68,850	73,537	13,299	.....	49	

TABLE XVI.—Occupiers of Lands and Lands occupied.

Number.	DISTRICTS & S.-DISTRICTS.	Popula- tion.	Number of Occupiers of Lands. — Nombre des occupants de terres.				Silos.
			Total Occupiers.	Being Owners.	Being Tenants.	Employés.	Capacity in Tons.
			Total des occupants.	Proprié- taires.	Fermiers.		Capacité en tonnes.
1	<i>z.</i> Portage la Prairie, <i>Town—Ville.</i>	3,363	145	99	42	4	.....
2	<i>y.</i> Rapid City do	543	33	32	1	.....	
3	<i>z.</i> Riding Mountain	976	275	48	227	.....	
4	<i>aa.</i> Rosedale	1,698	392	336	43	8	.....
5	<i>bb.</i> Rossburn	551	83	70	13	.....	
6	<i>cc. gg.</i> Russell—Silver Creek	1,407	236	229	6	1	.....
7	<i>dd.</i> Saskatchewan	720	136	126	10	.....	
8	<i>ff. hh.</i> Shoal Lake, Strathclair	1,537	362	329	32	1	.....
9	<i>ii.</i> Westbourne	1,819	314	282	27	5	.....
	<b>8.—Provencher</b>	15,469	2,353	2,096	255	2	.....
10	<i>a.</i> Cartier	939	162	138	24	.....	
11	<i>b.</i> Salaberry	1,207	193	168	25	.....	
12	<i>c.</i> Emerson, <i>Town—Ville</i>	660	18	9	9	.....	
13	<i>d.</i> Franklin	1,662	256	231	24	.....	
14	<i>e.</i> Hanover	1,177	201	193	8	.....	
15	<i>f.</i> Hespeler	1,122	183	167	16	.....	
16	<i>g.</i> La Broquerie	330	71	70	1	.....	
17	<i>h.</i> Montcalm	1,688	286	263	22	1	.....
18	<i>i.</i> Morris	739	147	146	.....	1	.....
19	<i>j.</i> Morris, <i>Town—Ville</i>	286	19	14	5	.....	
20	<i>k.</i> Ste. Anne	1,523	256	224	32	.....	
21	<i>l.</i> St. Boniface	251	43	30	13	.....	
22	<i>m.</i> St. Boniface, <i>Town—Ville</i>	1,553	129	92	37	.....	
23	<i>n.</i> St. Norbert	960	158	130	28	.....	
24	<i>o.</i> Taché	910	153	146	7	.....	
25	<i>p.</i> Youville	462	79	75	4	.....	
	<b>9.—Selkirk</b>	53,226	10,297	9,458	825	14	.....
26	<i>a.</i> Argyle	2,272	576	562	14	.....	
27	<i>b.</i> Arthur	666	216	207	9	.....	
28	<i>c.</i> Brandon, <i>City—Cité</i>	3,778	102	62	39	1	.....
29	<i>d.</i> Brenda	1,016	287	285	2	.....	
30	<i>e.</i> Carleton	1,484	387	333	53	1	.....
31	<i>f.</i> Cornwallis	1,254	223	187	34	2	.....
32	<i>g.</i> Daly	928	216	203	11	2	.....
33	<i>h.</i> Deloraine	1,928	347	318	29	.....	
34	<i>i.</i> Derby	1,245	437	417	20	.....	
35	<i>j.</i> Douglas	4,467	701	637	64	.....	
36	<i>k.</i> Dufferin, <i>North—Nord</i>	2,406	462	411	51	.....	
37	<i>l.</i> Dufferin, <i>South—Sud</i>	2,429	448	405	42	1	.....
38	<i>m.</i> Elton	1,534	303	279	23	1	.....
39	<i>n.</i> Glenwood	1,473	283	252	29	2	.....
40	<i>o.</i> Inchiquin	408	126	125	1	.....	
41	<i>p.</i> Lorne	2,588	541	511	30	.....	
42	<i>q.</i> Louise	2,551	412	397	15	.....	
43	<i>r.</i> Medora	794	215	201	14	.....	
44	<i>s.</i> Morden, <i>Town—Ville</i>	1,176	124	112	12	.....	
45	<i>t.</i> Oakland	1,456	289	285	4	.....	
46	<i>u.</i> Pipestone	1,100	203	197	5	1	.....
47	<i>v.</i> Rhineland	5,093	866	728	137	1	.....
48	<i>w.</i> Riverside	1,338	334	324	10	.....	
49	<i>x.</i> Sifton	1,504	301	279	22	.....	
50	<i>y.</i> Turtle Mountain	1,572	362	337	24	1	.....
51	<i>z.</i> Virден, <i>Town—Ville</i>	606	20	16	4	.....	



TABLEAU XVI.—Occupants de Terres et Terres occupées.

Number of Occupiers of — Nombre d'occupants de					Acreage and State of Lands occupied. — Étendue et condition des exploitations.						Nombre.
10 acres and over.	11 Acres to 50.	51 Acres to 100.	101 Acres to 200.	201 and over.	Total occupied.	Total improved.	Under crops.	In pasture.	Wood- land and Forest.	Gardens and Orchards	
10 res et oins.	11 acres à 50.	51 acres à 100.	101 acres à 200.	201 et plus.	Total occupé.	Total amélioré.	Sous culture.	En pâturage.	En forêt.	Jardins et vergers	
					Acres.	Acres.	Acres.	Acres.	Acres.	Acres.	
79	6	9	15	36	30,545	12,418	12,398	18,127	.....	20	1
10	1	1	7	14	9,750	1,560	1,538	7,940	250	22	2
3	.....	.....	184	88	57,790	2,787	2,686	52,132	2,871	101	3
3	.....	3	308	78	74,901	14,815	14,755	54,393	5,693	60	4
1	.....	.....	56	26	20,152	2,387	2,352	16,731	1,034	35	5
1	.....	1	100	134	76,134	10,089	9,972	63,287	2,808	117	6
1	.....	.....	50	85	37,430	8,739	8,730	27,622	1,069	9	7
1	1	4	162	194	110,473	12,769	12,754	95,848	1,856	15	8
20	4	7	219	64	56,324	11,255	11,254	43,844	1,225	1	9
308	133	283	1,016	613	429,205	93,553	92,576	312,231	23,421	977	
27	22	26	54	33	24,615	4,076	4,001	18,210	2,329	75	10
22	28	40	59	44	29,581	6,442	6,430	20,968	2,171	12	11
1	1	4	8	4	2,798	1,278	1,275	1,520	.....	3	12
15	2	5	113	120	60,502	17,236	17,217	40,085	3,181	19	13
13	3	6	120	59	39,605	6,290	6,060	32,037	1,278	230	14
12	4	.....	92	75	42,279	7,159	6,983	34,258	862	176	15
4	2	3	58	4	10,778	604	593	8,741	1,433	11	16
13	11	44	138	80	56,053	23,802	23,677	28,490	3,761	125	17
11	1	4	78	53	51,903	9,821	9,817	42,082	.....	4	18
1	.....	2	5	11	5,095	1,039	1,039	4,056	.....	.....	19
33	14	61	99	49	36,784	5,784	5,779	27,258	3,742	5	20
2	4	5	15	17	8,488	1,280	1,259	6,872	336	21	21
106	6	6	8	3	3,249	838	751	2,310	101	87	22
34	27	27	52	18	20,038	2,236	2,157	15,599	2,203	79	23
13	7	32	68	33	24,786	3,069	2,989	20,800	917	80	24
1	1	18	49	10	12,651	2,599	2,549	8,945	1,107	50	25
232	132	239	4,847	4,847	2,682,785	712,823	711,306	1,915,387	54,575	1,517	
16	.....	1	349	210	129,015	26,235	26,136	101,074	1,706	99	26
.....	.....	.....	64	152	65,787	12,831	12,826	52,256	700	5	27
41	5	1	35	20	17,357	5,898	5,855	11,447	12	43	28
.....	.....	.....	111	176	85,596	16,949	16,885	67,481	1,166	64	29
10	1	5	231	140	88,678	16,758	16,751	62,641	9,279	7	30
9	.....	1	62	151	82,420	25,141	25,061	56,683	596	60	31
5	.....	1	71	139	70,881	17,949	17,879	52,932	.....	70	32
7	2	1	126	211	107,486	26,667	26,660	80,198	621	7	33
15	2	.....	295	125	87,982	18,708	18,540	69,149	125	168	34
10	21	51	475	144	131,570	44,951	44,951	86,619	.....	.....	35
8	3	11	230	210	112,979	39,609	39,596	71,378	1,992	13	36
10	2	9	229	198	112,922	31,163	31,139	75,844	5,915	24	37
12	.....	3	127	161	87,769	29,520	29,399	58,141	108	121	38
3	.....	6	89	185	92,594	25,012	25,007	66,993	589	5	39
1	.....	.....	40	85	39,430	5,152	5,149	34,228	50	3	40
21	1	8	343	168	112,622	14,360	14,360	84,619	13,643	.....	41
11	1	6	120	274	119,959	38,663	38,604	79,055	2,241	59	42
.....	.....	.....	68	147	66,105	13,387	13,310	52,668	50	77	43
6	7	3	47	61	32,909	8,643	8,639	21,179	3,087	4	44
6	.....	1	91	191	103,695	32,802	32,735	68,272	2,621	67	45
.....	.....	1	94	108	54,360	16,727	16,707	37,439	194	20	46
16	75	113	500	102	142,939	53,255	53,255	89,484	200	.....	47
1	1	.....	142	190	96,188	21,937	21,923	72,889	1,362	14	48
2	3	6	110	180	100,852	20,939	20,851	76,538	3,375	88	49
1	1	3	163	104	97,653	18,959	18,861	78,289	405	98	50
1	1	.....	9	9	6,772	1,985	1,983	4,767	20	2	51

TABLE XVI.—Occupiers of Lands and Lands occupied.

Number.	DISTRICTS & S.-DISTRICTS.	Popula- tion.	Number of Occupiers of Lands. — Nombre des occupants de terres.				Silos.
			Total Occupiers.	Being Owners.	Being Tenants.	Employés.	Capacity in Tons.
			Total des occupants.	Proprié- taires.	Fermiers.		Capacité en tonnes.
1	aa. Wallace.....	1,474	373	362	11	.....	
2	bb. Whitehead.....	1,464	334	289	45	.....	
3	cc. Whitewater.....	1,727	417	378	38	1	
4	dd. Woodworth.....	1,495	392	359	33	.....	
	<b>10.—Winnipeg, City—Cité.....</b>	<b>25,639</b>	<b>36</b>	<b>24</b>	<b>12</b>	.....	
5	a. Ward No. 1, Quartier.....	930	3	3	.....	.....	
6	b. do 2, do.....	6,097	5	3	2	.....	
7	c. do 3, do.....	1,976	19	10	9	.....	
8	d. do 4, do.....	8,206	2	2	.....	.....	
9	e. do 5, do.....	7,086	2	2	.....	.....	
10	f. do 6, do.....	1,284	5	4	1	.....	
	<b>New Brunswick.....</b>	<b>321,263</b>	<b>40,836</b>	<b>37,853</b>	<b>2,860</b>	<b>123</b>	<b>638</b>
	<b>11.—Albert.....</b>	<b>10,971</b>	<b>1,821</b>	<b>1,640</b>	<b>176</b>	<b>5</b>	.....
11	a. Alma.....	1,091	156	148	8	.....	
12	b. Coverdale.....	1,387	206	203	3	.....	
13	c. Elgin.....	2,422	390	365	23	2	
14	d. Harvey.....	1,614	300	264	36	.....	
15	e. Hillsborough.....	2,677	413	363	47	3	
16	f. Hopewell.....	1,780	356	297	59	.....	
	<b>12.—Carleton.....</b>	<b>22,529</b>	<b>3,389</b>	<b>3,219</b>	<b>166</b>	<b>4</b>	<b>7</b>
17	a. Aberdeen.....	1,314	241	235	6	.....	
18	b. Brighton.....	2,382	390	355	25	3	
19	c. Kent.....	2,785	451	442	9	3	
20	d. Northampton.....	1,110	177	161	16	1	
21	e. Peel.....	1,318	230	209	21	.....	
22	f. Richmond.....	1,880	356	336	19	1	
23	g. Simond's.....	756	125	117	8	.....	
24	h. Wakefield.....	1,760	325	318	7	.....	
25	i. Wicklow.....	2,240	402	391	8	3	
26	j. Wilmot.....	1,928	343	335	8	.....	
27	k. Woodstock.....	1,767	289	253	36	.....	
28	l. Woodstock, Town—Ville.....	3,288	70	67	3	.....	
	<b>13.—Charlotte.....</b>	<b>23,752</b>	<b>3,677</b>	<b>3,281</b>	<b>385</b>	<b>11</b>	<b>1</b>
29	a. Campobello.....	1,188	197	117	80	.....	
30	b. Clarendon.....	177	32	31	1	.....	
31	c. Dufferin.....	334	58	53	5	.....	
32	d. Dumbarton.....	807	148	144	4	.....	
33	e. Grand Manan.....	2,397	356	317	38	1	
34	f. Lepreaux.....	423	72	62	10	.....	
35	g. Milltown, Town—Ville.....	2,146	221	212	9	.....	
36	h. Pennfield.....	1,032	192	179	13	.....	
37	i. St. Andrew's, Town & P., V. et P.....	1,778	103	71	31	1	
38	j. Ste. Croix.....	674	124	120	4	.....	
39	k. St. David.....	1,554	292	282	8	2	
40	l. St. George, Town & P., V. et P.....	2,757	446	400	45	1	
41	m. St. James.....	2,266	427	396	30	1	
42	n. St. Patrick's.....	921	169	155	14	.....	
43	o. St. Stephen's.....	708	135	128	5	2	
44	p. St. Stephen's, Town—Ville.....	2,680	370	288	79	3	
45	q. Upper Mills do.....	266	49	49	.....	.....	
46	r. West Isles (Deer Island).....	1,644	286	277	9	.....	

TABLEAU XVI.—Occupants de Terres et Terres occupées.

Number of Occupiers of Nombre d'occupants de					Acreage and State of Lands occupied. Étendue et condition des exploitations.						Nombre.
10 Acres and under. — 10 acres et moins.	11 Acres to 50. — 11 acres à 50.	51 Acres to 100. — 51 acres à 100.	101 Acres to 200. — 101 acres à 200.	201 and over. — 201 et plus.	Total occupied. — Total occupé. — Acres.	Total improved. — Total amélioré. — Acres.	Under crops. — Sous culture. — Acres.	In pasture. — En pâturage. — Acres.	Woodland and Forest. — En forêt. — Acres.	Gardens and Orchards — Jardins et vergers — Acres.	
4	1	2	173	194	104,342	25,637	25,625	78,599	106	12	
10	1	3	128	192	100,686	36,398	36,319	63,688	600	79	2
2	4	2	142	267	122,971	38,974	38,824	83,739	258	150	3
4	1	1	183	203	108,266	27,614	27,456	77,098	3,554	158	4
17	8	3	5	3	3,708	579	488	3,129	.....	91	.....
3	.....	.....	.....	.....	14	13	.....	1	.....	13	5
3	.....	.....	1	1	762	122	122	640	.....	.....	6
10	4	3	2	.....	695	183	105	512	.....	78	7
.....	.....	.....	.....	2	1,840	185	185	1,655	.....	.....	8
.....	1	.....	1	.....	176	38	38	138	.....	.....	9
1	3	.....	1	.....	221	38	38	183	.....	.....	10
6,774	7,888	13,791	8,425	3,958	4,471,250	1,509,790	1,018,704	479,607	2,961,460	11,479	.....
356	250	589	388	238	211,349	70,598	45,134	24,697	140,751	767	.....
23	21	74	24	14	16,030	4,708	2,709	1,971	11,322	28	11
7	29	68	57	45	36,080	10,059	6,874	3,054	26,021	131	12
25	34	189	99	43	50,189	21,195	15,148	5,889	28,994	158	13
57	43	90	69	41	34,364	11,969	6,889	4,985	22,395	95	14
99	69	99	78	68	49,503	13,622	7,828	5,616	35,881	178	15
145	54	69	61	27	25,183	9,045	5,686	3,182	16,138	177	16
350	364	1,386	957	332	418,149	190,560	140,236	48,526	227,589	1,798	.....
10	8	158	50	15	32,169	11,425	8,656	2,719	20,744	50	17
24	39	192	92	33	46,763	18,887	14,017	4,786	27,876	84	18
54	59	206	96	36	51,936	21,907	16,948	4,830	30,029	129	19
23	13	43	58	40	30,580	8,892	6,078	2,663	21,688	151	20
30	48	88	49	15	22,520	10,289	7,840	2,368	12,231	81	21
25	22	136	132	41	48,815	23,244	16,169	6,796	25,571	279	22
9	12	49	43	12	15,596	7,558	5,724	1,743	8,038	91	23
33	21	97	132	42	43,961	24,233	17,613	6,399	19,728	221	24
43	64	184	87	24	40,954	23,620	18,082	5,339	17,334	199	25
33	36	136	114	24	39,463	21,691	16,622	4,899	17,772	170	26
46	30	74	96	43	38,342	16,128	11,216	4,605	22,214	307	27
30	12	23	8	7	7,050	2,686	1,271	1,379	4,364	36	28
1,297	802	868	502	208	271,874	91,649	46,850	43,818	130,225	981	.....
168	26	2	1	.....	11,254	1,085	580	452	10,169	53	29
.....	2	10	9	11	6,450	991	833	153	5,459	5	30
21	22	11	4	.....	2,229	1,634	707	888	595	39	31
4	9	69	47	19	21,285	5,812	4,016	1,741	15,473	55	32
173	100	36	26	16	15,916	6,462	2,296	4,131	9,454	35	33
14	24	22	6	6	5,404	1,022	663	355	4,382	4	34
160	29	16	15	1	5,229	2,877	990	1,801	2,352	86	35
31	63	49	32	17	21,679	6,462	3,454	2,986	15,217	22	36
22	55	20	4	2	4,089	3,153	1,338	1,800	936	15	37
4	17	62	23	18	15,467	6,404	3,203	3,158	9,063	43	38
21	52	130	68	21	31,056	11,118	5,796	5,196	19,938	126	39
151	100	112	50	23	31,220	10,015	5,654	4,262	21,206	99	40
10	88	188	111	30	49,818	14,997	8,997	5,850	34,821	150	41
3	21	52	63	30	25,613	6,085	3,244	2,795	19,528	45	42
16	40	41	29	9	12,689	6,236	2,350	3,867	6,453	19	43
301	21	7	.....	1	1,754	1,573	616	838	.....	119	44
.....	15	14	8	1	3,241	1,371	704	655	1,870	12	45
.....	118	27	6	3	7,481	4,352	1,409	2,889	3,129	54	46

TABLE XVI.—Occupiers of Lands and Lands occupied.

Number.	DISTRICTS & S.-DISTRICTS.	Popula- tion.	Number of Occupiers of Lands, — Nombre des occupants de terres.				Silos.
			Total Occupiers. — Total des occupants.	Being Owners. — Proprié- taires.	Being Tenants. — Fermiers.	Employés.	Capacity in Tons. — Capacité en tonnes.
	<b>14.—Gloucester</b> .....	24,897	3,061	3,439	211	11	20
1	a. Bathurst .....	4,815	621	587	31	3	
2	b. Beresford .....	4,301	584	566	17	1	
3	c. Caraque .....	4,630	704	617	83	4	
4	d. Inkerman .....	2,008	320	312	7	1	
5	e. New Brandon .....	2,456	402	393	9		
6	f. St. Isidore .....	872	150	147	3		
7	g. Saumarez .....	2,633	414	404	10		20
8	h. Shippigan .....	3,182	466	413	51	2	
	<b>15.—Kent</b> .....	23,845	3,590	3,390	180	20	
9	a. Acadieville .....	1,105	202	184	3	15	
10	b. Carleton .....	1,180	177	158	18	1	
11	c. Dundas .....	3,294	517	491	26		
12	d. Harcourt .....	1,309	209	181	27	1	
13	e. Richibucto .....	3,986	508	475	25	3	
14	f. St. Louis .....	2,120	332	305	27		
15	g. St. Mary's .....	2,389	348	344	4		
16	h. St. Paul's .....	1,040	163	162	1		
17	i. Weldford .....	3,561	583	561	22		
18	j. Wellington .....	3,861	556	529	27		
	<b>16.—King's</b> .....	23,087	3,874	3,520	348	6	476
19	a. Cardwell .....	1,217	173	156	17		
20	b. Greenwich .....	820	162	154	8		
21	c. Hammond .....	767	131	108	22	1	
22	d. Hampton .....	1,881	260	226	32	2	
23	e. Havelock .....	2,081	362	339	23		
24	f. Kars .....	503	106	101	5		
25	g. Kingston .....	1,811	345	324	21		
26	h. Norton .....	1,605	273	247	26		10
27	i. Rothesay .....	1,053	201	173	26	2	65
28	j. Studholm .....	2,785	483	434	49		101
29	k. Springfield .....	1,855	354	338	16		
30	l. Sussex .....	3,205	367	321	46		280
31	m. Upham .....	1,145	217	191	25	1	
32	n. Waterford .....	1,177	193	171	22		
33	o. Westfield .....	1,172	247	237	10		
	<b>17.—Northumberland</b> .....	25,713	3,271	3,108	154	9	22
34	a. Alnwick .....	2,960	483	461	22		
35	b. Blackville .....	2,066	279	261	18		
36	c. Blissfield .....	894	135	124	11		
37	d. Chatham .....	5,644	324	306	18		2
38	e. Derby .....	871	125	120	5		
39	f. Glenelg .....	1,382	255	243	10	2	20
40	g. Hardwicke .....	1,170	218	211	7		
41	h. Ludlow .....	805	130	122	7	1	
42	i. Nelson .....	1,007	277	267	7	3	
43	j. Newcastle .....	4,006	371	344	24	3	
44	k. North Esk .....	1,589	297	293	4		
45	l. Rogersville .....	1,376	193	181	12		
46	m. South Esk .....	1,043	184	175	9		
	<b>18.—Queen's</b> .....	12,152	2,171	2,031	138	2	

TABLEAU XVI.—Occupants de Terres et Terres occupées.

Number of Occupiers of — Nombre d'occupants de					Acreage and State of Lands occupied. — Étendue et condition des exploitations.							Nombre.
10 Acres and under.	11 Acres to 50.	51 Acres to 100.	101 Acres to 200.	201 and over.	Total occupied.	Total improved.	Under crops.	In pasture.	Wood- land and Forest.	Gardens and Orchards		
10 acres et sous.	11 acres à 50.	51 acres à 100.	101 acres à 200.	201 et plus.	Total occupé. — Acres.	Total amélioré. — Acres.	Sous culture. — Acres.	En pâturage. — Acres.	En forêt. — Acres.	Jardins et vergers — Acres.		
421	1,339	1,314	474	113	274,077	64,519	53,396	10,893	209,568	230		
168	141	190	91	31	49,169	13,311	10,536	2,662	35,858	113	1	
55	193	232	78	26	48,303	13,702	10,888	2,783	34,601	31	2	
55	286	261	88	14	48,944	8,868	7,792	1,056	40,076	20	3	
11	149	136	19	5	22,117	6,770	5,818	947	15,347	5	4	
22	164	135	65	16	32,015	7,381	5,876	1,462	24,634	43	5	
2	56	72	19	1	13,006	2,622	1,910	704	10,384	8	6	
13	186	153	54	8	31,175	6,287	5,577	703	24,888	7	7	
95	164	135	60	12	29,348	5,578	4,999	576	23,770	3	8	
334	1,045	1,433	599	179	320,899	109,858	78,203	31,116	211,041	539		
2	48	119	31	2	19,480	4,191	2,739	1,442	15,289	10	9	
17	49	77	20	14	17,934	4,816	3,017	1,765	13,118	34	10	
43	219	188	62	5	34,713	16,363	12,006	4,251	18,350	106	11	
53	35	84	28	9	17,866	3,568	1,861	1,677	14,298	30	12	
121	120	130	90	42	41,925	15,347	10,593	4,659	26,578	95	13	
15	92	125	70	30	32,965	10,901	7,924	2,912	22,064	65	14	
13	106	133	70	26	36,736	12,681	8,567	4,083	24,055	31	15	
2	47	67	39	8	17,240	5,662	2,787	2,857	11,578	18	16	
18	96	332	107	30	61,966	19,730	15,181	4,466	42,236	83	17	
50	233	178	82	13	40,074	16,599	13,528	3,004	23,475	67	18	
442	424	1,289	1,182	537	522,776	232,345	142,629	88,433	290,431	1,283		
17	10	37	52	57	35,556	11,623	7,898	3,690	23,933	35	19	
20	30	52	41	19	22,475	7,047	4,512	2,404	15,428	131	20	
8	6	61	20	36	22,033	8,073	5,849	2,156	13,960	68	21	
61	42	66	64	27	26,769	12,084	6,127	5,916	14,683	41	22	
34	30	162	109	27	43,169	22,738	15,061	7,578	20,431	109	23	
5	10	38	38	15	14,320	7,220	4,091	3,087	7,100	42	24	
44	49	122	101	29	40,025	24,233	18,894	5,252	15,792	87	25	
37	29	88	80	39	37,262	15,721	8,693	6,909	21,541	119	26	
38	52	66	31	14	17,253	11,485	6,993	4,379	5,768	113	27	
34	24	148	180	97	79,653	36,111	21,617	14,338	43,542	156	28	
25	36	119	128	46	45,732	17,004	7,847	9,043	28,728	114	29	
55	24	111	127	50	48,602	26,893	16,322	10,465	21,709	106	30	
22	25	51	88	31	31,196	11,743	6,643	5,050	19,453	50	31	
16	14	72	65	26	29,653	12,690	8,017	4,631	16,963	42	32	
26	43	96	58	24	29,078	7,680	4,075	3,535	21,398	70	33	
554	772	1,222	558	165	294,933	63,111	50,049	12,718	231,822	344		
111	146	146	61	19	36,148	7,430	6,345	1,060	28,718	25	34	
17	50	133	51	28	33,972	6,980	5,448	1,509	26,992	23	35	
18	24	40	36	17	16,733	3,712	2,604	1,088	13,021	20	36	
84	106	92	32	10	19,750	6,857	5,169	1,656	12,893	32	37	
31	21	42	23	8	11,489	2,508	1,925	567	8,981	16	38	
7	34	116	80	18	33,362	5,813	4,763	1,030	27,549	20	39	
44	54	62	49	9	18,329	3,554	2,806	737	14,775	11	40	
18	15	53	31	13	15,111	3,901	3,249	626	11,210	26	41	
34	67	127	40	9	24,145	4,347	3,305	1,007	19,798	35	42	
112	95	119	41	4	21,879	6,077	4,917	1,168	15,802	52	43	
58	66	119	39	15	25,549	4,325	3,809	482	21,224	34	44	
3	55	98	30	7	18,973	4,193	2,856	1,310	14,780	27	45	
17	39	75	45	8	19,493	3,414	2,853	538	16,079	23	46	
266	163	659	700	441	352,179	111,112	72,314	37,732	241,067	1,066		

TABLE XVI.—Occupiers of Lands and Lands occupied.

Number.	DISTRICTS & S.-DISTRICTS.	Popula- tion.	Number of Occupiers of Lands. Nombre des occupants de terres.				C i  C en
			Total Occupiers.	Being Owners.	Being Tenants.	Employés.	
			Total des occupants.	Proprié- taires.	Fermiers.		
1	a. Brunswick .....	381	72	68	4		
2	b. Cambr.dge .....	1,366	235	205	30		
3	c. Canning .....	806	151	142	8	1	
4	d. Chipman .....	1,651	275	246	29		
5	e. Gagetown .....	1,029	183	183			
6	f. Hampstead .....	1,130	218	209	8	1	
7	g. Johnston .....	1,588	279	270	9		
8	h. Petersville .....	1,914	359	323	36		
9	i. Waterborough .....	1,352	235	229	6		
10	j. Wickham .....	935	164	156	8		
	<b>19.—Restigouche .....</b>	<b>8,308</b>	<b>928</b>	<b>900</b>	<b>28</b>		
11	a. Addington .....	2,751	210	206	4		
12	b. Colborne .....	901	120	116	4		
13	c. Dalhousie .....	2,532	295	282	13		
14	d. Durham .....	1,973	276	271	5		
15	e. Eldon and Restigouche River .....	151	27	25	2		
	<b>20.—St. John, City—Cité .....</b>	<b>24,184</b>	<b>82</b>	<b>73</b>	<b>9</b>		
16	a. Albert Ward—Quartier .....	1,269	13	10	3		
17	b. Brook's do .....	1,168					
18	c. Duke's do .....	3,056	8	8			
19	d. Guy's do .....	1,838	14	12	2		
20	e. King's do .....	2,762	12	8	4		
21	f. Prince's do .....	4,348	8	8			
22	g. Queen's do .....	3,698	12	12			
23	h. Sydney do .....	2,240	3	3			
24	i. Wellington do .....	3,806	12	12			
	<b>21.—St. John, County—Comté .....</b>	<b>25,390</b>	<b>1,264</b>	<b>1,057</b>	<b>203</b>	<b>4</b>	
25	a. Dufferin Ward—Quartier .....	3,964	4	4			
26	b. Lansdowne do .....	3,629	11	10	1		
27	c. Lorne do .....	3,112	4	3	1		
28	d. Stanley do .....	952	49	29	20		
29	e. Victoria do .....	3,338	17	14	3		
30	Total, Portland, Town—Ville .....	14,996	85	60	25		
31	f. Lancaster .....	4,211	282	222	59	1	
32	g. Musquash .....	783	141	117	24		
33	h. St. Martin's .....	2,335	332	292	40		
34	i. Simond's .....	3,066	424	366	55	3	
	<b>22.—Sunbury .....</b>	<b>5,762</b>	<b>1,014</b>	<b>945</b>	<b>67</b>	<b>2</b>	
35	a. Blissville .....	764	148	141	7		
36	b. Burton .....	1,455	267	239	28		
37	c. Gladstone .....	910	159	155	4		
38	d. Lincoln .....	841	182	131	1		
39	e. Mauderville .....	475	77	67	8	2	
40	f. Northfield .....	603	100	100			
41	g. Sheffield .....	714	131	112	19		
	<b>23.—Victoria .....</b>	<b>18,217</b>	<b>2,736</b>	<b>2,602</b>	<b>131</b>	<b>3</b>	
42	a. Andover .....	1,242	258	219	39		
43	b. Drummond .....	2,022	313	309	4		
44	c. Gordon .....	743	127	117	10		
45	d. Grand Falls .....	1,597	295	256	39		
46	e. Lorne .....	309	57	57			

TABLEAU XVI.—Occupants de Terres et Terres occupées.

Number of Occupiers of Nombre d'occupants de					Acreage and State of Lands occupied. Étendue et condition des exploitations.						Nombre.
10 Acres and under. — 10 acres et moins.	11 Acres to 50. — 11 acres à 50.	51 Acres to 100. — 51 acres à 100.	101 Acres to 200. — 101 acres à 200.	201 and over. — 201 et plus.	Total occupied. — Total occupé. — Acres.	Total improved. — Total amélioré. — Acres.	Under crops. — Sous culture. — Acres.	In pasture. — En pâturage. — Acres.	Wood-land and Forest. — En forêt. — Acres.	Gardens and Orchards — Jardins et vergers — Acres.	
8	6	24	25	9	10,610	3,413	2,597	802	7,197	14	
33	21	55	81	45	35,159	13,903	8,737	4,951	21,256	215	2
23	6	46	42	34	23,512	5,736	3,887	1,752	17,776	97	3
21	30	98	79	47	44,259	10,636	6,439	4,148	33,623	49	4
41	21	37	34	50	30,406	9,826	7,094	2,626	20,580	106	5
20	24	51	70	53	36,156	14,778	9,516	5,126	21,378	136	6
11	14	93	98	63	50,490	14,219	9,297	4,776	36,271	146	7
25	18	122	129	65	57,487	18,309	13,228	5,106	39,088	65	8
12	16	99	79	29	34,381	11,058	5,745	5,207	23,323	106	9
14	7	34	63	46	29,719	9,146	5,774	3,238	20,575	132	10
51	157	459	188	73	112,903	25,262	18,578	6,597	87,641	87	
9	17	121	43	20	29,582	5,986	4,361	1,604	23,596	21	11
4	25	47	30	14	14,778	4,313	3,350	936	10,465	27	12
27	52	138	54	24	35,095	8,058	5,857	2,175	27,037	26	13
11	63	136	54	12	29,510	6,890	4,722	1,659	23,120	9	14
.....	.....	17	7	3	3,938	515	288	223	3,423	4	15
32	19	14	9	8	6,033	2,638	1,537	1,039	3,395	62	
4	3	3	2	1	1,142	577	363	214	565	.....	16
4	1	.....	.....	3	1,222	204	112	72	1,018	.....	17
9	4	1	.....	.....	215	107	90	12	108	.....	18
7	3	1	1	.....	356	296	161	124	60	.....	19
2	1	2	1	2	907	367	226	140	540	.....	20
4	5	3	.....	.....	392	209	113	83	183	.....	21
.....	1	1	1	.....	290	185	48	135	105	.....	22
2	1	3	4	2	1,509	693	424	259	816	.....	23
365	306	291	194	108	151,361	31,870	18,381	13,388	119,491	101	24
1	.....	1	1	1	898	162	103	59	736	.....	25
7	3	1	.....	.....	227	227	76	140	.....	.....	26
1	3	.....	.....	.....	75	75	21	51	.....	.....	27
10	14	16	7	2	3,533	2,022	898	1,116	1,510	.....	28
13	1	1	1	1	549	152	128	22	398	.....	29
32	21	19	9	4	5,282	2,638	1,226	1,397	2,644	.....	30
147	73	25	23	14	13,956	3,019	2,233	745	10,937	.....	31
44	34	25	18	20	50,210	2,568	1,709	837	47,642	.....	32
87	68	92	51	34	36,466	9,607	5,907	3,684	26,859	.....	33
55	110	130	93	36	45,447	14,038	7,306	6,725	31,409	.....	34
139	113	323	219	220	171,411	41,801	32,611	8,772	129,610	418	
17	15	44	42	30	22,893	6,478	5,096	1,319	16,415	.....	35
38	39	82	60	48	34,980	8,399	6,556	1,692	26,681	.....	36
23	13	60	44	19	20,102	5,335	4,073	1,229	14,767	.....	37
5	19	42	31	35	23,508	5,177	3,988	1,165	18,331	.....	38
14	4	6	6	47	31,368	5,370	4,083	1,252	25,998	.....	39
6	11	58	18	7	11,506	3,488	2,509	944	8,018	.....	40
36	12	31	18	34	27,054	7,554	6,306	1,171	19,500	.....	41
268	265	1,206	681	316	352,165	100,870	73,279	27,345	251,295	246	
72	34	93	46	13	21,669	9,105	6,562	2,505	12,564	.....	42
12	28	174	77	22	39,624	10,272	6,570	3,695	29,352	.....	43
17	7	62	23	18	17,359	3,703	2,991	692	13,656	.....	44
67	26	143	44	15	26,569	8,846	6,799	1,986	17,723	.....	45
.....	1	36	12	8	8,636	1,961	1,617	335	6,675	.....	46

TABLE XVI.—Occupiers of Lands and Lands occupied.

Number.	DISTRICTS & S.-DISTRICTS.	Popula- tion.	Number of Occupiers of Lands. — Nombre des occupants de terres.				Silos.  Capacity in Tons. — Capacité en tonnes.
			Total Occupiers.	Being Owners.	Being Tenants.	Employés.	
			Total des occupants.	Proprié- taires.	Fermiers.		
1	<i>f.</i> Madawaska .....	1,683	120	119	1		
2	<i>g.</i> Perth .....	1,792	333	305	27	1	1
3	<i>h.</i> Ste. Anne .....	973	141	141			
4	<i>i.</i> St. Bazile .....	1,557	190	180	9	1	
5	<i>j.</i> St. Francis .....	2,040	286	286			
6	<i>k.</i> St. Hilaire .....	992	138	138			
7	<i>l.</i> St. Jacques .....	874	138	136	2		
8	<i>m.</i> St. Leonard's .....	2,393	340	339		1	
	<b>24.—Westmoreland</b> .....	<b>41,477</b>	<b>5,482</b>	<b>4,989</b>	<b>456</b>	<b>37</b>	<b>52</b>
9	<i>a.</i> Botsford .....	4,150	662	634	25	3	
10	<i>b.</i> Dorchester .....	6,357	1,068	967	100	1	52
11	<i>c.</i> Moncton, <i>City—Cité</i> .....	8,762	284	247	36	1	
12	<i>d.</i> Moncton .....	5,165	897	838	59		
13	<i>e.</i> Sackville .....	4,982	812	714	92	6	
14	<i>f.</i> Salisbury .....	3,677	535	475	59	1	
15	<i>g.</i> Shediac .....	6,216	842	761	56	25	
16	<i>h.</i> Westmoreland .....	2,168	382	353	29		
	<b>25.—York</b> .....	<b>30,979</b>	<b>3,876</b>	<b>3,659</b>	<b>208</b>	<b>9</b>	
17	<i>a.</i> Bright .....	1,661	283	275	8		
18	<i>b.</i> Canterbury .....	2,297	322	300	22		
19	<i>c.</i> Douglas .....	2,880	432	417	15		
20	<i>d.</i> Dumfries .....	689	104	98	6		
21	<i>e.</i> Carleton Ward— <i>Quartier</i> .....	1,621	30	24	5	1	
22	<i>f.</i> King's do .....	1,074	76	67	6	3	
23	<i>g.</i> Queen's do .....	1,387	26	25	1		
24	<i>h.</i> St. Ann's do .....	1,588	10	9	1		
25	<i>i.</i> Wellington do .....	832	12	9	2	1	
26	<i>j.</i> Total Fredericton, <i>City—Cité</i> .....	6,502	154	134	15	5	
27	<i>k.</i> Kingsclear .....	1,746	279	263	16		
28	<i>l.</i> Manners Sutton .....	1,693	285	280	5		
29	<i>m.</i> Marysville, <i>Town—Ville</i> .....	1,339	93	86	57		
30	<i>n.</i> New Maryland .....	409	73	68	5		
31	<i>o.</i> Northlake .....	755	131	129	2		
32	<i>p.</i> Prince William .....	1,398	200	189	10	1	
33	<i>q.</i> Queensbury .....	1,540	287	280	7		
34	<i>r.</i> St. Mary's .....	3,354	447	426	19	2	
35	<i>s.</i> Southampton .....	2,310	402	392	9	1	
36	<i>t.</i> Stanley .....	2,406	384	372	12		
	<b>Nova Scotia</b> .....	<b>450,396</b>	<b>64,643</b>	<b>60,069</b>	<b>4,413</b>	<b>161</b>	<b>1,756</b>
	<b>26.—Annapolis</b> .....	<b>19,350</b>	<b>3,621</b>	<b>3,338</b>	<b>276</b>	<b>7</b>	<b>370</b>
37	<i>a.</i> Annapolis Royal .....	959	84	74	10		
38	<i>b.</i> Bear River .....	694	131	112	19		
39	<i>c.</i> Belleisle .....	1,065	193	192	1		
40	<i>d.</i> Bridgetown .....	1,117	235	196	39		
41	<i>e.</i> Carleton's Corner .....	846	149	145	4		
42	<i>f.</i> Clarence .....	903	179	154	24	1	
43	<i>g.</i> Clements .....	687	152	139	13		
44	<i>h.</i> Clementsvale .....	704	132	128	4		
45	<i>i.</i> Clements, <i>West—Ouest</i> .....	467	92	87	4	1	
46	<i>j.</i> Dalhousie .....	492	67	64	3		
47	<i>k.</i> Granville Ferry .....	905	159	149	10		
48	<i>l.</i> Granville, Lower .....	923	166	154	11	1	
49	<i>m.</i> Hampton .....	374	78	72	6		
50	<i>n.</i> Lawrencetown Lane .....	683	136	129	6	2	



TABLEAU XVI.—Occupants de Terres et Terres occupées.

Number of Occupiers of — Nombre d'occupants de					Acreage and State of Lands occupied. — Étendue et condition des exploitations.							Nombre.
10 Acres and over.	11 Acres to 50.	51 Acres to 100.	101 Acres to 200.	201 and over.	Total occupied.	Total improved.	Under crops.	In pasture.	Wood- land and Forest.	Gardens and Orchards		
— 10 res et oins.	— 11 acres à 50.	— 51 acres à 100.	— 101 acres à 200.	— 201 et plus.	Total occupé.	Total amélioré.	Sous culture.	En pâturage.	En forêt.	Jardins et vergers		
					Acres.	Acres.	Acres.	Acres.	Acres.	Acres.		
1	11	61	39	8	14,929	4,180	3,096	1,079	10,749	5		
37	37	137	97	25	41,020	10,038	7,280	2,705	30,982	53		
12	17	53	33	26	20,227	4,155	2,969	1,184	16,072	2		
4	15	54	59	58	36,695	11,198	8,191	3,006	25,497	1		
18	21	146	76	25	35,000	9,876	7,901	1,933	25,124	42		
13	3	29	46	47	25,923	8,079	5,827	2,247	17,844	5		
2	6	51	50	29	25,763	6,494	4,568	1,924	19,269	2		
13	59	167	79	22	38,751	12,963	8,908	4,054	25,788	1		
1,407	4,421	1,391	875	388	472,244	203,066	127,872	73,544	269,178	1,650		
64	148	189	182	79	75,345	31,797	18,705	12,982	43,548	110		
368	339	221	97	43	63,456	33,530	17,905	15,255	29,926	370		
246	14	15	7	2	3,627	2,351	1,728	478	1,276	145		
178	206	311	147	55	85,078	30,710	19,491	10,924	54,368	295		
230	228	175	118	61	81,439	30,998	20,254	10,438	50,441	306		
95	74	174	116	76	65,620	27,538	18,451	8,964	38,082	123		
146	346	206	111	33	61,020	26,342	19,916	6,272	34,678	154		
80	66	100	97	39	36,659	19,800	11,422	8,231	16,859	147		
550	448	1,347	899	632	538,897	170,531	117,635	50,999	368,366	1,907		
22	40	113	77	31	34,346	16,448	12,817	3,470	17,898	161		
23	44	151	70	34	41,346	11,834	8,087	3,565	29,512	182		
58	41	115	107	111	71,526	23,214	14,530	8,418	48,312	266		
11	9	40	24	20	15,790	4,909	3,272	1,591	10,881	46		
15	14	.....	1	.....	634	623	387	224	11	12		
22	19	23	7	5	5,259	1,716	1,042	660	3,543	14		
6	11	6	2	1	2,089	1,219	916	281	870	22		
1	3	3	1	2	1,524	526	382	142	998	2		
5	2	2	1	2	1,214	516	313	200	698	3		
49	49	34	12	10	10,720	4,600	3,040	1,507	6,120	53		
33	42	73	67	64	45,032	13,988	9,292	4,448	31,044	248		
28	19	127	76	35	37,184	14,252	8,616	5,576	22,932	60		
67	7	7	8	4	3,565	1,420	957	426	2,145	37		
2	6	26	19	20	13,659	2,246	1,760	463	11,413	23		
7	35	66	16	7	12,333	5,265	3,932	1,233	7,968	100		
22	28	64	56	30	29,307	10,310	6,466	3,712	18,997	132		
16	27	62	95	87	53,981	16,426	10,583	5,625	37,555	218		
169	27	103	72	76	57,449	10,907	6,947	3,877	46,542	83		
21	48	174	105	54	60,333	17,221	12,990	4,040	43,112	191		
22	26	192	95	49	52,326	17,491	14,346	3,038	34,835	107		
18,428	13,857	15,324	11,634	5,400	6,080,695	1,993,697	969,548	994,113	4,086,998	30,036		
1,028	589	807	760	437	406,738	162,107	63,271	93,775	244,631	5,061		
65	9	.....	1	9	24,199	1,312	563	522	22,887	227		
51	20	22	23	15	13,623	4,947	1,256	3,575	8,676	116		
36	50	51	39	15	17,981	9,510	4,347	4,882	8,471	281		
146	16	22	38	13	13,092	7,497	3,541	3,599	5,595	357		
35	17	10	37	50	28,250	7,641	2,419	4,692	20,609	530		
58	19	39	50	13	16,031	10,036	4,034	5,596	5,995	406		
56	33	37	21	5	8,274	5,943	1,502	3,346	3,331	95		
12	23	43	36	18	16,050	6,083	2,054	3,922	9,967	107		
22	24	30	13	3	6,888	4,318	990	3,232	2,570	96		
3	3	26	9	26	15,800	3,179	1,001	2,113	12,621	65		
68	18	17	38	26	16,904	7,544	2,225	5,093	9,360	226		
	34	44	39	12	15,750	3,984	1,590	2,317	11,766	77		
	17	19	21	4	6,323	4,057	1,621	2,418	2,266	18		
	23	30	32	26	16,775	7,880	3,477	4,151	8,895	252		

TABLE XVI.—Occupiers of Lands and Lands occupied.

Number.	DISTRICTS & S.-DISTRICTS.	Popula- tion.	Number of Occupiers of Lands. Nombre des occupants de terres.				C i C en
			Total Occupiers.	Being Owners.	Being Tenants.	Employés.	
			Total des occupants.	Proprié- taires.	Fermiers.		
1	<i>a.</i> Lequille .....	922	160	145	15		
2	<i>p.</i> Maitland .....	422	75	71	4		
3	<i>q.</i> Margaretsville .....	703	131	122	9		
4	<i>r.</i> Meadowvale .....	687	144	137	7		
5	<i>s.</i> Malvern .....	523	117	105	12		
6	<i>t.</i> Middleton .....	740	149	129	20		
7	<i>u.</i> Milford .....	416	72	71	1		
8	<i>v.</i> New Albany .....	279	58	56	2		
9	<i>w.</i> Nictaux .....	778	140	126	13	1	
10	<i>x.</i> Parker's Cove .....	569	103	100	3		
11	<i>y.</i> Port George .....	684	151	142	9		
12	<i>z.</i> Port Lorne .....	673	132	123	9		
13	<i>aa.</i> Round Hill (Moschelle) .....	696	127	111	15	1	
14	<i>bb.</i> Springfield .....	589	109	105	4		
	<b>27.—Antigonish .....</b>	<b>16,114</b>	<b>2,847</b>	<b>2,724</b>	<b>119</b>	<b>4</b>	
15	<i>a.</i> Antigonish Harbour .....	2,758	475	431	43	1	
16	<i>b.</i> Antigonish, <i>Village</i> .....	693	117	106	9	2	
17	<i>c.</i> Arisaig .....	745	124	123	1		
18	<i>d.</i> Ballantyne's Cove .....	1,063	185	179	6		
19	<i>e.</i> Fraser's Mills .....	737	140	137	3		
20	<i>f.</i> Harbour au Bouche .....	1,066	177	172	5		
21	<i>g.</i> Heatherton .....	912	162	152	10		
22	<i>h.</i> Lenwood .....	1,094	169	169			
23	<i>i.</i> Lochaber Lake .....	834	147				
24	<i>j.</i> Malignant Brook .....	606	111	109	2		
25	<i>k.</i> Mahoney's Beach .....	856	155	152	3		
26	<i>l.</i> Merland .....	1,065	222	210	11	1	
27	<i>na.</i> Pomquet River .....	1,077	202	189	13		
28	<i>n.</i> Salt Springs .....	598	98	94	4		
29	<i>o.</i> St. Joseph's .....	1,446	244	238	6		
30	<i>p.</i> Upper South River .....	564	119	116	3		
	<b>28.—Cape Breton .....</b>	<b>34,244</b>	<b>4,559</b>	<b>4,161</b>	<b>347</b>	<b>51</b>	
31	<i>a.</i> Ball's Creek .....	1,207	219	211	7	1	
32	<i>b.</i> Big Pond .....	476	91	88	3		
33	<i>c.</i> Boisdale .....	935	153	153			
34	<i>d.</i> Boularderie .....	1,305	215	206	9		
35	<i>e.</i> Bridgeport .....	2,166	152	100	16	36	
36	<i>f.</i> Catalone .....	781	132	132			
37	<i>g.</i> Cow Bay .....	2,104	220	213	7		
38	<i>h.</i> East Bay, <i>North, South—N., Sud</i>	1,720	297	296	1		
39	<i>i.</i> Gabarus .....	1,339	251	249	2		
40	<i>j.</i> Glace Bay .....	2,459	274	204	68	2	
41	<i>k.</i> Grand Mira .....	758	128	127		1	
42	<i>l.</i> Grand Narrows .....	1,426	253	250	3		
43	<i>m.</i> Hillside Mira .....	1,038	177	176	1		
44	<i>n.</i> Leitch's Creek .....	1,195	185	181	2	2	
45	<i>o.</i> Lingan .....	1,868	166	156	8	2	
46	<i>p.</i> Little Bras d'Or .....	812	113	110	3		
47	<i>q.</i> Loch Lomond .....	382	81	81			
48	<i>r.</i> Louisburg .....	1,116	182	181	1		
49	<i>s.</i> Main-à-Dieu .....	1,001	161	157	4		
50	<i>t.</i> North Sydney .....	2,522	123	100	23	1	
51	<i>u.</i> Sydney, <i>Town—Ville</i> .....	2,427	371	288	78		
52	<i>v.</i> Sydney Forks .....	1,230	207	201	5		
53	<i>w.</i> Sydney Mines .....	2,446	151	55	96		
54	<i>z.</i> Trout Brook .....	902	150	149	1		

TABLEAU XVI.—Occupants de Terres et Terres occupées.

Number of Occupiers of — Nombre d'occupants de					Acreage and State of Land <sup>s</sup> occupied. — Étendue et condition des exploitations.							Nombre.
10 Acres and over. — 10 ares et au dessus.	11 Acres to 50. — 11 acres à 50.	51 Acres to 100. — 51 acres à 100.	101 Acres to 200. — 101 acres à 200.	201 and over. — 201 et plus.	Total occupied. — Total occupé. — Acres.	Total improved. — Total amélioré. — Acres.	Under crops. — Sous culture. — Acres.	In pasture. — En pâturage. — Acres.	Wood- land and Forest. — En forêt. — Acres.	Gardens and Orchards — Jardins et vergers — Acres.		
41	15	36	36	32	23,702	4,829	1,798	2,877	18,873	154	1	
3	4	31	26	11	10,861	4,193	2,410	1,741	6,668	42	2	
43	35	35	16	2	6,774	5,912	2,376	3,448	862	88	3	
25	23	33	37	21	19,018	8,608	4,469	3,719	10,410	320	4	
22	34	31	24	6	8,646	6,257	3,129	2,839	2,389	289	5	
56	23	31	25	62	11,453	7,546	3,501	3,743	3,907	302	6	
8	11	23	14	16	20,108	1,967	898	1,033	18,141	36	7	
8	8	15	13	14	8,421	2,045	965	1,034	6,376	46	8	
39	17	30	32	22	15,127	9,208	3,568	5,322	5,919	318	9	
20	22	31	25	5	8,923	4,416	543	3,861	4,512	12	10	
42	34	41	27	7	10,922	7,638	2,621	4,899	3,284	118	11	
41	25	35	25	6	9,386	7,263	3,124	4,103	2,123	36	12	
43	16	16	29	23	17,034	5,153	1,690	3,119	11,881	344	13	
10	11	29	34	25	20,418	4,141	1,559	2,479	16,277	103	14	
435	576	1,014	674	148	264,002	142,588	64,316	77,712	121,414	560		
143	111	124	77	20	32,681	23,421	9,601	13,681	9,260	139	15	
52	17	25	21	2	7,507	4,503	2,347	2,108	2,999	53	16	
4	25	61	30	4	13,003	6,536	4,148	2,385	6,467	3	17	
8	27	91	48	11	19,702	9,760	5,109	4,641	9,942	10	18	
8	17	73	38	4	14,366	7,365	3,398	3,911	7,001	56	19	
42	86	33	12	2	7,640	3,369	2,327	1,029	4,271	13	20	
25	30	63	41	3	13,330	6,317	2,829	3,438	7,013	50	21	
31	78	34	23	3	9,867	5,566	3,040	2,517	4,301	9	22	
13	11	53	62	8	17,901	8,133	2,984	5,108	9,768	41	23	
5	11	57	26	12	13,492	5,997	2,456	3,517	7,495	24	24	
7	23	73	42	10	17,773	10,938	5,630	5,287	6,835	21	25	
45	77	59	34	7	14,593	7,677	2,758	4,905	6,916	14	26	
18	10	67	74	33	29,450	14,234	4,822	9,381	15,216	31	27	
9	18	33	27	11	10,881	6,774	3,034	3,706	4,107	35	28	
19	29	110	74	12	26,736	15,892	7,187	8,675	10,844	30	29	
6	4	58	45	6	15,080	6,101	2,646	3,424	8,979	31	30	
1,236	1,010	1,388	786	149	346,114	117,128	55,472	60,867	228,986	789		
24	79	75	38	3	16,835	6,750	3,559	3,139	10,085	52	31	
4	23	55	9	.....	7,642	3,240	2,037	1,180	4,402	23	32	
2	31	74	39	7	17,205	4,593	2,228	2,361	12,612	4	33	
23	56	83	44	9	18,809	7,291	2,851	4,410	11,518	30	34	
85	32	19	12	4	5,830	1,645	1,350	290	4,185	5	35	
5	34	57	34	2	12,972	5,980	3,118	2,844	6,992	18	36	
77	44	56	33	10	15,125	6,387	3,148	3,224	8,738	15	37	
8	52	143	91	3	32,645	11,320	5,534	5,706	21,325	80	38	
49	58	95	46	3	19,345	2,178	1,242	933	17,167	3	39	
178	58	23	11	4	7,164	4,050	1,899	2,058	3,114	93	40	
8	2	45	57	16	19,565	4,884	1,831	3,035	14,681	18	41	
10	98	117	26	2	18,608	9,861	5,106	4,720	8,747	35	42	
6	13	91	53	14	23,162	5,922	2,070	3,784	17,240	68	43	
26	66	63	23	7	13,829	7,245	2,367	4,827	6,584	51	44	
32	54	43	13	4	9,280	3,459	1,848	1,604	5,821	7	45	
30	58	18	6	1	4,343	2,237	1,191	1,045	2,106	1	46	
6	1	26	34	14	13,003	2,430	817	1,612	10,573	1	47	
46	47	50	32	7	15,241	2,002	1,537	463	13,239	2	48	
69	59	19	13	1	5,607	613	504	86	4,994	23	49	
86	16	16	10	1	3,958	2,162	878	1,242	1,746	42	50	
271	48	34	13	5	9,200	3,278	1,905	1,336	5,922	37	51	
22	29	80	53	22	24,710	7,187	3,925	3,207	17,523	55	52	
125	29	4	2	.....	1,479	1,402	600	726	77	76	53	
4	8	62	72	7	21,094	8,026	2,205	5,803	13,068	18	54	

TABLE XVI.—Occupiers of Lands and Lands occupied.

Number.	DISTRICTS & S.-DISTRICTS.	Popula- tion.	Number of Occupiers of Lands. — Nombre des occupants de terres.				Silos.
			Total Occupiers.	Being Owners.	Being Tenants.	Employés.	Capacity in Tons.
			Total des occupants.	Proprié- taires.	Fermiers.		Capacité en tonnes.
1	<i>y.</i> Victoria.....	629	107	97	10		
	<b>29.—Colchester</b> .....	27,160	3,959	3,754	199	6	294
2	<i>a.</i> Acadia Mines, <i>West—Owest</i> ....	1,451	62	55	7		
3	<i>b.</i> Acadia Mines, <i>East—Est</i> ....	1,214	65	59	5	1	2
4	<i>c.</i> Brookfield.....	1,074	174	174			
5	<i>d.</i> Clifton.....	1,017	215	208	7		56
6	<i>e.</i> Earleton.....	1,038	202	199	3		4
7	<i>f.</i> Economy.....	1,106	191	177	14		
8	<i>g.</i> Five Islands.....	763	142	137	5		
9	<i>h.</i> Kempt, <i>Town—Ville</i> .....	298	55	53	2		
10	<i>i.</i> Lower Stewiacke, <i>North—Nord</i> ....	946	176	164	12		
11	<i>j.</i> Lower Stewiacke, <i>South—Sud</i> ....	672	126	118	8		
12	<i>k.</i> Lower Onslow.....	853	146	146			
13	<i>l.</i> Lower Londonderry.....	953	182	177	4	1	40
14	<i>m.</i> Middle Londonderry.....	1,249	206	186	20		1
15	<i>n.</i> Middle Stewiacke.....	694	131	121	10		
16	<i>o.</i> New Annan.....	854	186	180	5	1	
17	<i>p.</i> North River.....	1,175	232	226	6		
18	<i>q.</i> Salmon River.....	1,304	216	198	18		9
19	<i>r.</i> Tatamagouche, <i>East—Est</i> .....	741	136	114	22		
20	<i>s.</i> Tatamagouche, <i>West—Owest</i> ....	725	133	127	5	1	
21	<i>t.</i> Truro, <i>Town—Ville</i> .....	5,102	247	221	26		
22	<i>u.</i> Upper Stewiacke, <i>West—Owest</i> ....	542	118	115	2	1	
23	<i>v.</i> Upper Stewiacke, <i>East—Est</i> ....	812	152	150	2		180
24	<i>w.</i> Upper Londonderry.....	1,150	205	188	16	1	2
25	<i>x.</i> Waugh's River, <i>North—Nord</i> ....	742	138	138			
26	<i>y.</i> Waugh's River, <i>South—Sud</i> ....	685	123	123			
	<b>30.—Cumberland</b> .....	34,529	4,248	3,962	275	11	40
27	<i>a.</i> Amherst, <i>Town—Ville</i> .....	3,781	138	132	6		
28	<i>b.</i> Amherst.....	2,548	432	396	33	3	40
29	<i>c.</i> Amherst Shore.....	2,692	405	399	5	1	
30	<i>d.</i> Advocate Harbour.....	1,152	179	175	4		
31	<i>e.</i> Maccan.....	1,013	175	157	17	1	
32	<i>f.</i> Malagash.....	748	136	133	3		
33	<i>g.</i> Oxford.....	2,378	336	317	15	4	
34	<i>h.</i> Pugwash.....	2,160	359	348	11		
35	<i>i.</i> Parrsboro', <i>Town—Ville</i> .....	1,909	139	127	12		
36	<i>j.</i> Parrsboro'.....	1,852	237	277	20		
37	<i>k.</i> Parrsboro' Shore.....	1,232	210	196	14		
38	<i>l.</i> River Philip.....	1,031	186	173	12	1	
39	<i>m.</i> River Hebert.....	2,611	333	252	81		
40	<i>n.</i> Springhill, <i>Town—Ville</i> .....	4,813	89	80	8	1	
41	<i>o.</i> Springhill.....	400	62	54	8		
42	<i>p.</i> Victoria.....	843	161	161			
43	<i>q.</i> Westchester.....	971	177	173	4		
44	<i>r.</i> Wallace.....	1,650	289	277	12		
45	<i>s.</i> Wentworth.....	745	145	135	10		
	<b>31.—Digby</b> .....	19,897	3,368	3,174	212	2	2
46	<i>a.</i> Cheticamp.....	460	69	67	2		
47	<i>b.</i> Church Point.....	874	133	133			
48	<i>c.</i> Comeauville.....	932	143	142	1		
49	<i>d.</i> Culloden.....	655	128	125	3		
50	<i>e.</i> Digby.....	1,381	249	187	60	2	
51	<i>f.</i> Freeport.....	751	148	134	14		

TABLEAU XVI.—Occupants de Terres et Terres occupées.

Number of Occupiers of Nombre d'occupants de					Acreage and State of Lands occupied. Étendue et condition des exploitations.						Nombre.
10 Acres and over.	11 Acres to 50.	51 Acres to 100.	101 Acres to 200.	201 and over.	Total occupied.	Total improved.	Under crops.	In pasture.	Wood- land and Forest.	Gardens and Orchards.	
10 res et oins.	11 acres à 50.	51 acres à 100.	101 acres à 200.	201 et plus.	Total occupé. Acres.	Total amélioré. Acres.	Sous culture. Acres.	En pâturage. Acres.	En forêt. Acres.	Jardins et vergers Acres.	
15	27	40	22	3	9,463	2,986	1,722	1,232	6,477	32	1
775	623	1,068	976	517	512,918	169,680	95,393	73,307	343,238	980	
30	16	7	5	4	35,619	1,814	733	1,072	33,805	9	2
31	12	11	6	5	4,548	2,410	1,139	1,248	2,138	23	3
15	23	47	60	29	25,539	8,072	3,620	4,402	17,467	50	4
39	45	78	47	7	17,501	7,169	4,454	2,660	10,332	46	5
6	9	107	75	5	25,337	10,682	7,162	3,466	14,655	54	6
41	31	48	49	22	19,987	6,435	3,797	2,592	13,552	46	7
28	28	28	30	28	23,402	4,116	2,251	1,832	19,286	33	8
....	2	11	15	27	14,525	3,698	1,278	2,412	10,827	8	9
46	24	26	48	32	21,315	6,703	3,486	3,159	14,612	58	10
26	14	22	33	31	19,553	5,357	2,220	3,082	14,196	55	11
4	25	41	48	28	26,109	6,354	3,911	2,434	19,755	9	12
41	24	41	44	32	24,323	8,149	5,462	2,642	16,174	45	13
64	36	62	29	15	16,333	7,415	4,278	3,100	8,918	37	14
20	5	19	22	65	32,455	10,430	4,752	5,625	22,025	52	15
22	20	55	67	22	24,480	8,073	5,368	2,616	16,407	89	16
17	37	80	60	38	32,565	13,129	6,109	7,008	19,436	12	17
53	28	39	60	36	31,055	7,432	3,495	3,910	23,623	27	18
67	14	32	21	2	7,645	5,445	4,637	754	2,200	54	19
9	28	53	34	9	15,777	6,071	4,089	1,920	9,706	62	20
149	38	22	29	9	14,449	4,100	2,053	2,002	10,349	45	21
12	11	29	47	19	16,318	8,518	5,353	3,137	7,800	28	22
9	6	48	62	27	23,338	7,364	3,890	3,437	15,974	37	23
26	35	65	57	22	23,239	10,264	5,647	4,601	12,975	16	24
17	61	49	10	1	8,008	6,197	3,689	2,470	1,811	38	25
4	51	48	18	2	9,498	4,283	2,520	1,716	5,215	47	26
887	726	1,093	856	686	584,812	179,172	100,674	77,240	405,640	1,258	
53	37	20	13	15	13,796	5,729	3,865	1,840	8,067	24	27
63	76	118	129	46	53,017	26,021	15,265	10,622	26,996	134	28
34	71	122	115	63	55,613	18,877	10,705	8,009	36,736	163	29
64	26	25	33	31	21,161	3,052	1,445	1,577	18,109	30	30
25	15	34	25	76	46,963	7,801	4,302	3,464	39,162	35	31
2	40	70	21	3	11,344	6,978	4,378	2,570	4,366	30	32
71	46	76	70	73	49,409	14,647	9,283	5,260	34,762	104	33
55	83	113	77	31	34,483	19,332	11,303	7,928	15,151	101	34
77	46	5	9	2	4,384	2,755	1,268	1,464	1,629	23	35
38	49	88	61	61	58,193	11,798	5,311	6,473	46,395	14	36
57	51	42	30	30	28,155	4,626	2,579	2,015	23,529	31	37
14	10	50	47	65	52,476	9,748	4,903	4,732	42,728	113	38
147	62	48	36	40	33,601	9,254	6,240	2,866	24,347	148	39
56	13	4	6	10	6,212	1,724	1,108	605	4,488	11	40
24	7	11	9	11	6,577	1,686	938	727	4,891	21	41
2	27	67	40	25	23,013	10,108	5,401	4,624	12,905	84	42
20	16	51	43	47	33,797	7,328	3,547	3,724	26,469	57	43
61	44	100	55	29	29,361	11,962	5,578	6,306	17,399	78	44
24	7	49	37	28	23,257	5,746	3,255	2,434	17,511	57	45
901	876	712	522	287	301,596	83,186	32,264	49,239	218,410	1,683	
7	26	17	13	6	6,397	1,499	469	1,021	4,898	9	46
18	41	42	22	10	11,869	3,035	1,618	1,358	8,834	59	47
28	48	32	25	5	9,073	2,332	988	1,298	6,741	46	48
28	30	29	30	11	12,258	3,491	987	2,473	8,767	31	49
28	33	15	8	4	4,641	2,497	1,185	1,242	2,144	70	50
24	9	8	8	1	3,220	886	476	410	2,334	.....	51

TABLE XVI.—Occupiers of Lands and Lands occupied.

Number.	DISTRICTS & S.-DISTRICTS.	Popula- tion.	Number of Occupiers of Lands. — Nombre des occupants de terres.				Silo.  Capacit in Tons — Capacit en tonne
			Total Occupiers.	Being Owners.	Being Tenants.	Employés.	
			Total des occupants.	Proprié- taires.	Fermiers.		
1	<i>a.</i> Grosses Coques .....	660	91	88	3		
2	<i>b.</i> Hillsburg .....	1,294	206	184	22		
3	<i>c.</i> Little River .....	373	67	59	8		
4	<i>j.</i> Marshall, <i>Town—Ville.</i> .....	1,036	197	190	7		
5	<i>k.</i> Metaghan .....	1,052	159	154	5		
6	<i>l.</i> Metaghan River .....	1,011	155	152	3		
7	<i>m.</i> New Tuskett .....	563	93	90	3		
8	<i>n.</i> Plympton .....	1,522	265	257	8		
9	<i>o.</i> Rossway .....	431	79	78	1		
10	<i>p.</i> Salmon River .....	1,333	246	228	18		
11	<i>q.</i> Sandy Cove .....	687	146	142	4		
12	<i>r.</i> Smith Cove .....	406	84	71	13		
13	<i>s.</i> St. Bernards .....	1,240	176	168	8		
14	<i>t.</i> Tiverton .....	513	87	85	2		
15	<i>u.</i> Westport .....	755	99	96	3		
16	<i>v.</i> Weymouth .....	1,968	368	344	24		
	<b>32.—Guysborough.</b> .....	17,195	3,041	2,920	121		
17	<i>a.</i> Caledonia .....	214	41	40	1		
18	<i>b.</i> Canso .....	1,824	300	267	33		
19	<i>c.</i> Country Harbour .....	447	81	78	3		
20	<i>d.</i> Crow Harbour .....	788	153	150	3		
21	<i>e.</i> Forks St. Mary's .....	863	169	166	3		
22	<i>f.</i> Guysborough .....	1,546	315	299	16		
23	<i>g.</i> Guysborough Intervale .....	842	163	163			
24	<i>h.</i> Goshen .....	421	76	73	3		
25	<i>i.</i> Indian Harbour .....	707	122	115	7		
26	<i>j.</i> Isaac's Harbour .....	1,161	188	175	13		
27	<i>k.</i> Larry's River .....	901	141	139	2		
28	<i>l.</i> Liscombe .....	405	76	74	2		
29	<i>m.</i> Manchester .....	1,310	251	247	4		
30	<i>n.</i> Marie-Joseph .....	624	127	122	5		
31	<i>o.</i> Melford .....	1,497	242	237	5		
32	<i>p.</i> New Harbour .....	353	64	63	1		
33	<i>q.</i> Salmon River .....	703	119	118	1		
34	<i>r.</i> Sherbrooke .....	1,063	133	127	6		
35	<i>s.</i> Tracadie .....	440	84	80	4		
36	<i>t.</i> White Head .....	1,086	196	187	9		
	<b>33.—Halifax, City—Cité.</b> .....	38,495	593	523	68	2	
37	<i>a.</i> Ward No. 1, <i>Quartier.</i> .....	8,550	218	185	33	11	
38	<i>b.</i> do 2, do .....	3,672	53	38	13	2	
39	<i>c.</i> do 3, do .....	2,332	8	8			
40	<i>d.</i> do 4, do .....	1,715	8	8			
41	<i>e.</i> do 5, do .....	14,347	151	143	8		
42	<i>f.</i> do 6, do .....	7,821	155	141	14		
43	Sable Island .....	58					
	<b>34.—Halifax, County—Comté.</b> .....	32,863	4,971	4,513	489	19	
44	<i>a.</i> Polling District No. 7 .....	715	69	69			
45	<i>b.</i> do 8 .....	552	91	89	2		
46	<i>c.</i> do 9 .....	532	82	76	6		
47	<i>d.</i> do 10 .....	662	92	85	7		
48	<i>e.</i> do 11 .....	783	134	119	14	1	
49	<i>f.</i> do 12 .....	734	128	120	8		
50	<i>g.</i> do 13 .....	422	77	69	7		
51	<i>h.</i> do 14 .....	525	74	48	16		
52	<i>i.</i> do 15 .....	525	61	38	23		

TABLEAU XVI.—Occupants de Terres et Terres occupées.

Number of Occupiers of Nombre d'occupants de					Acreage and State of Lands occupied. Étendue et condition des exploitations.						Nombre.
10 Acres and over.	11 Acres to 50.	51 Acres to 100.	101 Acres to 200.	201 and over.	Total occupied.	Total improved.	Under crops.	In pasture.	Wood- land and Forest.	Gardens and Orchards.	
10 res et oins.	11 acres à 50.	51 acres à 100.	101 acres à 200.	201 et plus.	Total occupé. Acres.	Total amélioré. Acres.	Sous culture. Acres.	En pâturage. Acres.	En forêt. Acres.	Jardins et vergers Acres.	
7	33	28	21	2	7,045	1,191	567	568	5,854	56	1
91	23	31	28	33	22,595	5,520	2,083	3,280	17,075	157	2
24	14	13	14	2	4,327	1,836	694	1,127	2,491	15	3
30	47	48	48	24	22,305	6,281	2,407	3,737	16,024	137	4
25	42	55	23	14	14,265	1,573	743	767	12,692	63	5
29	53	39	25	9	28,070	3,577	1,600	1,868	24,493	109	6
3	7	15	24	44	24,531	2,612	1,170	1,341	21,919	101	7
66	74	62	42	21	22,369	5,357	2,146	3,038	17,012	173	8
12	6	26	23	12	9,867	5,822	1,599	4,176	4,045	47	9
41	75	65	46	19	20,954	7,744	2,095	5,561	13,210	88	10
59	36	27	15	9	9,193	5,857	2,220	3,606	3,336	31	11
17	34	21	7	5	5,488	3,394	1,297	2,084	2,094	13	12
13	35	57	48	23	20,343	3,745	1,591	2,043	16,598	111	13
23	45	17	2	.....	3,416	696	398	297	2,720	1	14
48	42	7	2	.....	2,066	1,032	589	397	1,034	46	15
132	98	57	48	33	37,304	13,209	5,342	7,547	24,095	320	16
922	560	707	569	293	284,666	46,403	21,836	24,183	238,263	384	.....
2	1	9	11	18	11,165	1,105	645	460	10,060	.....	17
248	39	10	1	2	3,142	3,017	278	2,570	125	169	18
6	4	20	36	15	14,398	1,608	800	806	12,790	2	19
26	28	42	40	17	16,566	430	391	39	16,136	.....	20
12	15	43	46	53	32,811	6,093	2,846	3,217	26,718	30	21
126	52	83	36	18	20,685	5,431	2,583	2,777	15,254	71	22
6	8	36	83	30	26,501	4,021	2,208	1,799	22,480	14	23
5	3	21	33	14	12,032	2,093	928	1,149	9,939	16	24
25	43	31	17	6	8,464	1,186	528	658	7,278	.....	25
87	51	27	15	8	9,781	1,350	804	540	8,431	6	26
80	26	18	15	2	5,018	499	473	26	4,519	.....	27
23	31	12	7	3	4,326	281	160	119	4,045	2	28
30	61	102	51	17	24,056	7,818	3,343	4,428	16,238	47	29
54	31	26	13	13	6,098	580	315	263	5,518	2	30
46	55	59	61	21	28,954	2,925	1,957	964	26,029	4	31
10	18	29	7	2	4,744	204	160	131	4,450	3	32
1	2	55	43	18	18,395	2,989	1,193	1,791	15,406	5	33
38	15	32	19	29	23,066	2,243	1,075	1,158	20,823	10	34
11	21	27	20	5	7,719	1,950	690	1,257	5,769	3	35
96	58	25	15	2	6,745	490	459	31	6,255	.....	36
499	60	14	15	15	12,311	3,635	1,884	1,373	8,676	378	.....
177	16	7	6	12	7,896	1,915	956	774	5,981	185	37
42	9	1	1	.....	467	366	154	153	101	59	38
8	.....	.....	.....	.....	8	8	3	.....	.....	5	39
4	3	.....	1	.....	263	45	22	21	218	2	40
138	5	2	4	2	1,565	278	112	108	1,287	58	41
126	27	4	3	1	2,112	1,023	637	317	1,089	69	42
.....	.....	.....	.....	.....	.....	.....	.....	.....	.....	43	.....
1,804	1,149	816	652	550	498,409	90,953	42,992	47,059	407,456	902	.....
53	9	4	3	.....	1,218	327	122	205	891	.....	44
65	18	4	2	2	2,083	407	378	26	1,676	3	45
47	24	5	4	2	2,409	351	219	124	2,058	8	46
39	15	13	6	6	5,656	333	300	27	5,323	6	47
54	30	27	11	3	6,141	660	356	237	5,481	67	48
35	43	28	11	11	8,127	1,561	824	697	6,566	40	49
12	9	14	14	24	14,471	1,220	712	490	13,251	18	50
.....	12	6	4	5	3,525	404	263	134	3,121	7	51
.....	16	10	3	10	6,623	712	427	269	5,911	16	52

TABLE XVI.—Occupiers of Lands and Lands occupied.

Number.	DISTRICTS & S.-DISTRICTS.	Popula- tion.	Number of Occupiers of Lands.				Silos.
			Nombre des occupants de terres.				
			Total Occupiers.	Being Owners.	Being Tenants.	Employés.	
Total des occupants.	Proprié- taires.	Fermiers.	.	Capacity in Tons.	Capacité en tonnes.		
1	<i>j.</i> Polling District No. 16.	548	128	122	6		
2	<i>k.</i> do	881	165	147	17	1	40
3	<i>l.</i> do	987	155	137	18		7
4	<i>m.</i> do	720	121				
5	<i>n.</i> do	516	91	90	1		
6	<i>o.</i> do	992	203	186	17		
7	<i>p.</i> do	1,193	205	189	16		
8	<i>q.</i> do	534	90	81	9		
9	<i>r.</i> do	761	135	133	2		
10	<i>s.</i> do	1,487	258	208	50		
11	<i>t.</i> do	788	116	109	6	1	
12	<i>u.</i> do	986	142	103	38	1	
13	<i>v.</i> do	766	135	137			
14	<i>w.</i> do	1,123	194	184	10		12
15	<i>x.</i> do	1,257	262	261	1		
16	<i>y.</i> do	294	56	56			
17	<i>z.</i> do	416	80	76	4		
18	<i>aa.</i> do	843	153	147	6		
19	<i>bb.</i> Dartmouth, <i>Town—Ville</i>	6,252	432	383	67	2	100
20	<i>cc.</i> Polling District No. 32 <i>a</i>	628	114	84	29	1	
21	<i>dd.</i> do	498	98	83	14	1	
22	<i>ee.</i> do	936	148	133	15		
23	<i>ff.</i> do	924	140	139	1		
24	<i>gg.</i> do	286	48	45	3		
25	<i>hh.</i> do	966	168	163	5		
26	<i>ii.</i> do	843	151	139	12		
27	<i>jj.</i> do	656	106	99	7		
28	<i>kk.</i> do	232	49	47	2		
	<b>35.—Hants</b>	22,052	3,550	3,105	438	7	240
29	<i>a.</i> Avondale	860	149	134	15		
30	<i>b.</i> Brooklyn	1,040	194	165	29		
31	<i>c.</i> Burlington	661	130	123	7		
32	<i>d.</i> Curry's Corner	892	128	110	18		
33	<i>e.</i> Falmouth	829	168	146	22		40
34	<i>f.</i> Five Mile River	380	55	55			
35	<i>g.</i> Forks	821	125	109	16		
36	<i>h.</i> Gore	1,217	216	205	11		
37	<i>i.</i> Hantsport	916	142	98	44		
38	<i>j.</i> Kempt	1,753	351	310	41		
39	<i>k.</i> Maitland	708	113	102	10	1	
40	<i>l.</i> Nine Mile River	1,130	194	184	10		
41	<i>m.</i> Noel	1,200	204	186	17	1	
42	<i>n.</i> Rawdon Church	853	134	125	9		
43	<i>o.</i> Scotch Village	821	155	135	20		
44	<i>p.</i> Selmah	563	93	89	4		
45	<i>q.</i> Shubencadie	1,349	220	215	13	1	200
46	<i>r.</i> South Maitland	553	95	92	3		
47	<i>s.</i> South Rawdon and Uniacke	857	124	109	15		
48	<i>t.</i> Ste. Croix	1,483	238	152	85	1	
49	<i>u.</i> Walton	687	117	99	16	2	
50	<i>v.</i> Windsor (Court House)	2,477	196	162	33	1	
	<b>36—Inverness</b>	25,779	3,916	3,754	155	7	10
51	<i>a.</i> Broad Cove Marsh	1,085	156	143	13		
52	<i>b.</i> Cheticamp	3,142	445	419	21	8	
53	<i>c.</i> Glencoe	1,055	177	158	19		
54	<i>d.</i> Hawkesbury, <i>Town—Ville</i>	658	82	70	12		



TABLEAU XVI.—Occupants de Terres et Terres occupées.

Number of Occupiers of Nombre d'occupants de					Acreage and State of Lands occupied. Étendue et condition des exploitations.							Nombre.
10 Acres and under. — 10 acres et moins.	11 Acres to 50. — 11 acres à 50.	51 Acres to 100. — 51 acres à 100.	101 Acres to 200. — 101 acres à 200.	201 and over. — 201 et plus.	Total occupied. — Total occupé. — Acres.	Total improved. — Total amélioré. — Acres.	Under crops. — Sous culture. — Acres.	In pasture. — En pâturage. — Acres.	Wood-land and Forest. — En forêt. — Acres.	Gardens and Orchards. — Jardins et vergers — Acres.		
7	45	28	25	23	19,100	2,338	644	1,681	16,762	13	1	
34	17	35	33	46	33,749	4,754	2,097	2,628	28,995	29	2	
65	30	23	10	27	19,548	5,378	4,218	1,068	14,170	102	3	
5	16	27	43	30	21,054	5,387	2,359	2,986	15,667	42	4	
3	4	18	28	38	22,212	5,760	3,170	2,533	16,452	57	5	
35	8	34	57	69	38,591	11,469	4,563	6,863	27,122	53	6	
18	14	72	70	31	27,902	8,870	3,817	5,048	19,032	5	7	
77	7	2	3	1	1,088	508	102	372	580	34	8	
41	40	20	25	9	18,692	850	425	424	17,842	1	9	
155	40	31	11	21	45,499	1,333	913	396	44,166	24	10	
36	30	23	6	21	14,830	765	471	289	14,065	5	11	
65	41	9	14	13	11,400	1,017	433	564	10,383	20	12	
36	41	28	19	12	21,579	883	615	248	20,696	20	13	
36	60	50	37	11	17,901	1,312	660	647	16,589	5	14	
124	96	29	11	2	7,238	730	99	625	6,508	6	15	
6	42	4	3	1	2,216	955	501	453	1,261	1	16	
12	22	23	15	8	8,771	2,434	1,171	1,253	6,337	10	17	
50	62	25	12	4	8,580	3,419	1,909	1,508	5,161	2	18	
271	76	46	39	20	24,277	8,196	2,687	5,367	16,081	142	19	
45	35	9	14	11	8,563	743	445	285	7,820	13	20	
57	23	9	8	1	3,161	1,001	879	112	2,160	10	21	
77	39	22	7	3	5,743	1,913	967	899	3,830	47	22	
32	46	29	16	17	12,242	1,556	663	893	10,686	.....	23	
.....	4	7	17	20	10,011	3,542	1,529	1,996	6,469	.....	24	
50	43	40	20	15	13,000	4,972	1,131	3,829	8,028	12	25	
40	30	27	32	22	18,433	3,488	2,095	1,354	14,945	39	26	
41	40	17	3	5	4,680	527	408	100	4,153	19	27	
3	15	16	9	6	8,096	878	420	449	7,218	9	28	
1,219	563	516	660	592	474,659	134,397	65,076	66,795	340,262	2,526		
78	26	21	11	13	7,844	5,449	1,947	3,364	2,395	138	29	
61	26	23	53	31	22,073	11,397	5,763	5,436	10,676	198	30	
34	27	27	30	12	11,701	5,462	2,670	2,687	6,239	105	31	
60	17	16	14	21	16,693	4,983	3,215	1,564	11,710	204	32	
68	36	18	33	18	14,582	6,765	3,614	2,842	7,817	309	33	
3	9	10	20	13	10,212	2,543	1,211	1,302	7,669	30	34	
21	26	19	30	29	28,985	3,995	2,656	1,212	24,990	127	35	
30	12	20	63	91	60,847	12,529	4,838	7,533	48,318	158	36	
119	11	5	4	3	2,466	1,242	592	547	1,224	103	37	
131	75	53	55	37	30,726	8,689	3,972	4,533	22,037	184	38	
65	22	15	10	1	3,607	1,799	944	800	1,808	55	39	
41	18	27	53	55	34,088	6,344	2,489	3,821	27,744	34	40	
26	37	51	56	34	26,620	7,604	4,118	3,391	19,016	95	41	
19	14	8	34	59	27,612	10,982	4,800	6,095	16,630	87	42	
50	30	32	24	19	13,717	5,724	3,450	2,171	7,993	103	43	
32	23	14	14	10	7,927	2,417	1,337	1,018	5,510	62	44	
45	31	44	66	45	32,519	10,563	5,075	5,419	21,966	69	45	
10	19	28	20	18	15,430	3,084	1,363	1,665	12,346	56	46	
22	15	20	27	40	43,524	8,604	3,721	4,814	34,920	69	47	
117	59	35	16	11	15,454	6,572	2,937	3,456	8,882	179	48	
32	24	22	18	21	16,358	4,828	2,457	2,310	11,530	61	49	
162	6	8	9	11	31,674	2,822	1,907	815	28,852	100	50	
491	718	1,252	1,208	337	453,496	143,864	73,695	69,664	309,632	505		
18	28	61	50	4	15,880	5,711	3,064	2,635	10,169	12	51	
	248	95	38	4	21,817	6,700	3,700	2,978	15,117	22	52	
	8	39	80	33	28,662	11,325	6,135	5,163	17,337	27	53	
	4	3	6	2	2,120	402	258	108	1,718	36	54	

TABLE XVI.—Occupiers of Lands and Lands occupied.

Number.	DISTRICTS & S.-DISTRICTS.	Popula- tion.	Number of Occupiers of Lands. — Nombre des occupants de terres.				Silos.
			Total Occupiers.	Being Owners.	Being Tenants.	Employés.	Capacity in Tons.
			Total des occupants.	Proprié- taires.	Fermiers.		Capacité en tonnes.
1	c. Hillsboro'	997	140	138	2		
2	f. Judique	1,914	278	273	5		
3	g. Lake Ainslie, East—Est	772	108	105	3		
4	h. Lake Ainslie, West—Ouest	417	62	61	1		
5	i. Margarie	1,743	252	242	10		
6	j. Margarie, North-east—Nord-est.	1,461	232	229	3		
7	k. Margarie, South-west—Sud-ouest	1,067	160	143	17		
8	l. North Mountain	808	137	124	13		
9	m. Pleasant Bay	235	37	37			
10	n. Poplar Grove	1,061	165	163	2		
11	o. Port Hastings	1,681	277	273	4	10	
12	p. Port Hood	1,646	250	235	14	1	
13	q. River Dennis	1,089	178	175	3		
14	r. River Inhabitants	1,145	170	167	2	1	
15	s. Strathlorn	1,514	231	225	6		
16	t. Whyocomagagh	1,509	243	241	2		
17	u. Whyocomagagh, South—Sud	780	136	133	3		
	<b>37.—King's</b>	22,489	3,958	3,529	419	10	235
18	a. Canning	2,989	430	390	40		25
19	b. Canard	1,296	233	205	28		
20	c. Centreville	2,192	397	357	39	1	
21	d. Lakeville	1,340	270	241	29		
22	e. Somerset	931	178	169	9		
23	f. Kentville and Canaan	2,526	419	370	48	1	
24	g. Gaspercaux	996	176	159	16	1	
25	h. Wolfville	1,963	339	280	56	3	
26	i. Lower Horton	1,455	254	207	47		
27	j. Aylesford, South—Sud.	1,889	377	344	30	3	75
28	k. Dalhousie	285	58	53	5		
29	l. Aylesford, North—Nord	1,637	319	286	32	1	70
30	m. Berwick	1,738	309	279	30		65
31	n. Harbourville	1,252	199	189	10		
	<b>38.—Lunenburg.</b>	31,075	4,734	4,416	311	7	5
32	u. Bayswater	608	109	105	4		
33	b. Blockhouse	4,153	693	659	34		
34	c. Bridgewater	3,936	513	464	47	2	
35	d. Chester	3,050	525	464	60	1	
36	e. Conquerall	1,418	242	226	15	1	
37	f. Lunenburg	4,894	431	400	30	1	
38	g. Mill Cove	619	103	98	5		
39	h. New Germany	3,838	677	647	30		
40	i. New Ross	1,127	182	177	5		
41	j. Petite Rivière	3,415	601	576	23	2	
42	k. Ritzy's Cove	1,934	313	299	14		
43	l. Summerside	1,513	241	218	23		
44	m. Tancook	570	104	83	21		5
	<b>39.—Pictou</b>	34,541	4,912	4,472	428	12	144
45	a. Abercrombie	429	79	72	7		
46	b. Bailey's Brook	887	144	142	2		
47	c. Barney's River	1,026	215	212	3		
48	d. Cape John	1,552	254	251	3		82
49	e. Cariboo, East and W.—Est et O.	1,095	248	242	6		
50	f. Dalhousie	979	183	182	1		
51	g. East River	1,149	221	213	7	1	

TABLEAU XVI.—Occupants de Terres et Terres occupées.

Number of Occupiers of Nombre d'occupants de					Acreage and State of Lands occupied. Étendue et condition des exploitations.						Nombres.
10 Acres and under. 10 acres et moins.	11 Acres to 50. 11 acres à 50.	51 Acres to 100. 51 acres à 100.	101 Acres to 200. 101 acres à 200.	201 and over. 201 et plus.	Total occupied. Total occupé. Acres.	Total improved. Total amélioré. Acres.	Under crops. Sous culture. Acres.	In pasture. En pâturage. Acres.	Wood-land and Forest. En forêt. Acres.	Gardens and Orchards. Jardins et vergers Acres.	
8	15	50	46	21	19,072	8,278	3,955	4,281	10,794	42	
7	35	126	98	12	32,946	12,455	6,421	6,017	20,491	17	2
3	8	40	49	8	15,558	3,982	2,037	1,928	11,576	17	3
16	8	24	25	5	8,530	2,443	1,132	1,307	6,087	4	4
11	99	73	47	17	22,565	5,967	3,808	2,148	16,598	11	5
18	42	91	52	36	30,208	9,749	4,611	5,067	20,459	71	6
15	26	48	44	24	22,864	5,564	3,145	2,377	17,310	32	7
1	2	38	69	13	21,179	5,280	2,612	2,623	15,899	45	8
22	10	15	11	16	3,407	1,178	675	503	2,229	5	9
89	21	51	55	16	18,775	8,034	3,321	4,708	10,741	27	10
56	35	100	87	16	30,655	8,053	3,812	4,214	22,602	34	11
6	63	74	46	11	19,425	9,360	5,069	4,257	10,665	24	12
3	5	40	93	34	32,794	10,538	5,537	4,947	22,256	54	13
9	8	49	74	36	30,021	6,541	3,773	2,767	23,480	1	14
16	35	109	64	14	25,153	8,408	4,100	4,292	16,745	16	15
9	19	73	120	15	32,743	8,925	4,114	4,789	23,818	22	16
1,138	4	53	54	16	19,122	4,981	2,416	2,555	14,141	10	17
122	881	927	748	264	329,476	194,486	87,777	98,228	134,990	8,481	18
52	126	109	54	19	27,058	15,894	7,798	7,201	11,164	895	19
134	72	69	38	2	14,613	11,603	5,996	4,647	3,010	960	20
53	95	80	69	19	27,166	17,974	9,365	7,784	9,192	825	21
22	52	73	69	23	25,373	19,257	8,659	9,993	6,116	605	22
185	51	62	40	3	13,228	10,853	6,361	3,888	2,375	604	23
28	65	57	57	45	30,774	16,080	6,382	9,046	14,694	652	24
181	24	26	57	41	30,393	13,318	4,051	8,968	17,075	299	25
92	68	56	26	8	14,674	9,894	5,687	3,257	4,780	950	26
49	89	46	19	8	12,999	8,399	4,596	3,390	4,600	413	27
9	62	145	99	22	44,036	20,187	9,617	9,881	23,849	689	28
68	2	10	18	19	12,488	2,502	1,095	1,358	9,986	49	29
112	65	66	87	33	38,209	24,414	8,584	15,145	13,795	685	30
21	72	60	53	12	19,536	10,154	4,759	4,634	9,382	761	31
1,466	38	68	62	10	18,929	13,957	4,827	9,036	4,972	94	32
24	1,307	970	668	323	346,269	114,973	54,516	58,615	231,296	1,842	33
244	39	30	14	2	6,470	944	532	411	5,526	1	34
151	159	148	87	55	50,514	18,113	7,754	10,112	32,401	247	35
198	80	145	101	36	44,564	16,777	8,230	8,228	27,787	319	36
73	136	87	54	50	37,447	9,077	3,599	5,344	28,370	134	37
183	76	48	29	17	17,829	4,976	2,082	2,820	12,553	74	38
21	169	62	15	2	16,524	7,028	4,629	2,276	9,496	123	39
91	44	21	15	2	6,060	306	208	67	5,754	31	40
7	94	216	200	76	79,100	31,731	15,702	15,531	47,369	498	41
245	25	62	55	33	28,676	5,819	3,042	2,687	22,857	90	42
80	180	76	64	36	34,413	9,737	4,192	5,427	24,676	118	43
79	203	28	2	14	7,792	3,697	2,177	1,449	4,095	71	44
71	71	45	32	14	15,971	5,692	1,865	3,714	10,279	113	45
1,178	31	2	2	181	1,209	1,076	504	549	133	23	46
17	863	1,768	932	181	397,767	196,330	106,661	87,920	201,437	1,749	47
19	21	30	8	3	6,679	2,527	1,588	903	4,152	36	48
18	25	56	45	8	15,754	9,379	3,823	5,527	6,375	29	49
20	114	57	10	10	24,557	8,116	4,888	3,191	16,441	37	50
7	49	93	74	8	24,176	13,720	5,876	7,797	10,456	47	51
8	68	126	43	4	21,842	10,872	7,631	3,181	10,970	60	52
2	25	105	39	6	17,605	8,719	5,237	3,385	8,886	97	53
2	20	89	71	14	23,830	11,237	5,627	5,551	12,593	59	54

TABLE XVI.—Occupiers of Lands and Lands occupied.

Number.	DISTRICTS & S.-DISTRICTS.	Popula- tion.	Number of Occupiers of Lands. — Nombre des occupants de terres.				Silos.
			Total Occupiers.	Being Owners.	Being Tenants.	Employés.	Capacity in Tons.
			Total des occupants.	Proprié- taires.	Fermiers.		Capacité en tonnes.
1	<i>h.</i> Fraser's M'tain and Churchville	1,441	157	156	1		
2	<i>i.</i> French River	632	128	128			
3	<i>j.</i> Garden of Eden	831	147	146	1		
4	<i>k.</i> Green Hill	757	149	149			
5	<i>l.</i> Hardwood Hill	980	172	165	7		40
6	<i>m.</i> Hopewell and Lorne	1,658	294	280	14		
7	<i>n.</i> Little Harbour	762	141	138	2	1	
8	<i>o.</i> McLellan's Mountain	1,769	350	245	105		
9	<i>p.</i> Merigomish	772	150	147	3		
10	<i>q.</i> Middle River	801	156	153	2	1	
11	<i>r.</i> Mill Brook	587	126	126			1
12	<i>s.</i> Mount Thom	953	184	180	4		
13	<i>t.</i> New Glasgow, <i>Town--Ville</i>	3,770	187	175	10	2	1
14	<i>u.</i> New Larig	474	95	93	2		
15	<i>v.</i> Pictou Island and Fisher's Grant	577	79	75	4		
16	<i>w.</i> Pictou, <i>Town--Ville</i>	2,998	140	131	9		20
17	<i>x.</i> River John	1,275	197	189	7	1	
18	<i>y.</i> River John, <i>W. branch--Br. ouest</i>	839	174	166	8		
19	<i>z.</i> Stellarton	2,410	326	117	209		
20	<i>aa.</i> Westville	3,152	216	199	11	6	
	<b>40.—Queen's</b>	10,610	1,905	1,703	198	4	
21	<i>a.</i> Brookfield	915	111	104	7		
22	<i>b.</i> Brooklyn	614	126	122	4		
23	<i>c.</i> Caledonia	1,037	174	162	12		
24	<i>d.</i> Eagle Head	670	141	138	1	2	
25	<i>e.</i> Greenfield	551	96	89	7		
26	<i>f.</i> Hunt's Point	428	84	81	3		
27	<i>g.</i> Kempt	472	93	86	7		
28	<i>h.</i> Liverpool	2,465	437	360	77		
29	<i>i.</i> Mill Village	773	124	106	16	2	
30	<i>j.</i> Milton	984	201	174	27		
31	<i>k.</i> Port Medway	943	181	147	34		
32	<i>l.</i> Port Mouton	758	137	134	3		
	<b>41.—Richmond</b>	14,399	2,519	2,473	42	4	3
33	<i>a.</i> Arichat	670	121	110	11		
34	<i>b.</i> Arichat, <i>East—Est</i>	1,061	173	172	1		3
35	<i>c.</i> Black River	619	122	120	2		
36	<i>d.</i> Descousse	1,559	274	269	5		
37	<i>e.</i> Framboise	656	109	109			
38	<i>f.</i> Grand River	866	155	152	2	1	
39	<i>g.</i> Loch Lomond	414	70	69	1		
40	<i>h.</i> Lower l'Ardoise	858	131	131			
41	<i>i.</i> Petit de Grat	612	89	89			
42	<i>j.</i> Red Islands	887	168	167	1		
43	<i>k.</i> River Bourgeois	1,120	231	226	5		
44	<i>l.</i> River Inhabitants	1,453	231	228		3	
45	<i>m.</i> St. Peter's	1,199	203	200	3		
46	<i>n.</i> Upper l'Ardoise	1,236	223	218	5		
47	<i>o.</i> West Arichat— <i>Ouest</i>	1,189	219	213	6		
	<b>42.—Shelburne</b>	14,956	2,763	2,627	133	3	31
48	<i>a.</i> Barrington	880	203	195	8		
49	<i>b.</i> Barrington Passage	625	158	143	15		
50	<i>c.</i> Cape Sable Island	1,029	152	149	3		
51	<i>d.</i> Cape Sable Island, <i>Centre</i>	1,088	208	202	6		

TABLEAU XVI.—Occupants de Terres et Terres occupées.

Number of Occupiers of — Nombre d'occupants de					Acreage and State of Lands occupied. — Étendue et condition des exploitations.							Nombre.
10 Acres and under.	11 Acres to 50.	51 Acres to 100.	101 Acres to 200.	201 and over.	Total occupied.	Total improved.	Under crops.	In pasture.	Wood- land and Forest.	Gardens and Orchards		
10 acres et moins.	11 acres à 50.	51 acres à 100.	101 acres à 200.	201 et plus.	Total occupé.	Total amélioré.	Sous culture.	En pâturage.	En forêt.	Jardins et vergers		
Acres.	Acres.	Acres.	Acres.	Acres.	Acres.	Acres.	Acres.	Acres.	Acres.	Acres.		
11	53	69	21	3	12,228	8,263	4,760	3,462	3,965	41	1	
13	17	54	40	4	13,620	5,741	2,808	2,854	7,879	79	2	
8	2	48	55	34	25,975	8,044	3,950	4,062	17,931	32	3	
10	41	73	21	4	12,012	7,259	3,282	3,906	4,753	71	4	
13	44	66	45	4	15,410	7,941	4,446	3,394	7,470	101	5	
65	70	107	46	6	22,190	12,123	6,615	5,418	10,067	90	6	
18	29	66	23	5	11,754	5,955	3,920	1,994	5,799	41	7	
166	47	98	31	8	18,340	8,318	4,179	4,042	10,022	97	8	
18	44	59	25	4	11,555	6,353	3,658	2,666	5,202	29	9	
9	17	84	36	10	16,810	9,958	7,043	2,876	6,852	39	10	
5	14	67	37	3	12,821	7,473	2,865	4,535	5,348	73	11	
9	23	75	66	11	21,628	9,727	6,958	2,682	11,901	87	12	
106	30	18	22	11	9,211	4,550	2,107	2,348	4,661	95	13	
8	11	53	21	2	9,043	4,387	1,912	2,448	4,656	27	14	
14	25	29	10	1	5,387	2,546	1,820	699	2,841	27	15	
95	28	10	4	3	3,279	1,772	1,256	460	1,507	56	16	
28	66	73	28	2	13,481	8,001	4,342	3,545	5,480	114	17	
11	16	86	55	6	20,001	7,230	3,609	3,578	12,770	43	18	
312	11	2	1	1	1,021	884	575	198	137	111	19	
142	41	18	9	6	7,558	5,235	1,886	3,218	2,323	131	20	
810	378	276	249	192	168,841	25,727	12,973	11,955	143,114	799		
11	12	45	39	4	12,121	3,179	1,469	1,634	8,942	76	21	
60	36	16	8	6	5,194	777	462	300	4,417	15	22	
38	18	23	63	32	23,567	7,122	2,732	4,246	16,445	144	23	
10	75	45	9	2	7,921	1,051	854	180	6,870	17	24	
14	7	14	33	28	19,252	1,976	981	909	17,276	86	25	
14	23	21	18	8	8,735	836	535	290	7,899	11	26	
24	4	16	26	23	13,505	4,376	1,816	2,425	9,128	135	27	
327	67	26	9	8	10,923	1,685	875	722	9,238	88	28	
69	22	13	9	11	9,324	1,204	964	222	8,120	18	29	
99	39	13	14	36	34,579	1,364	959	366	33,215	39	30	
119	36	17	3	6	5,036	1,361	764	457	3,675	140	31	
25	39	27	18	28	18,684	796	562	204	17,888	30	32	
1,024	648	475	315	57	153,800	40,224	19,412	20,653	113,576	159		
77	28	11	2	3	3,042	623	362	256	2,419	5	33	
148	23	1	1	.....	2,621	2,119	564	1,508	502	47	34	
11	4	36	57	14	19,414	4,856	2,349	2,495	14,558	12	35	
138	110	13	11	2	6,940	2,824	1,409	1,381	4,116	34	36	
23	30	32	19	5	11,275	1,578	840	734	9,697	4	37	
9	4	77	64	1	23,722	5,891	3,634	2,253	17,831	4	38	
1	.....	17	44	8	11,506	2,229	755	1,462	9,277	12	39	
32	67	21	8	3	6,176	1,448	1,145	302	4,728	1	40	
78	8	3	.....	.....	649	541	207	321	108	13	41	
30	42	58	33	5	14,364	4,032	1,292	2,739	10,332	1	42	
106	57	45	18	5	12,910	3,906	1,813	2,092	9,004	1	43	
51	93	61	24	2	16,718	5,338	1,499	3,832	11,380	7	44	
46	68	58	23	8	14,141	3,083	2,168	913	11,058	2	45	
90	87	39	6	1	6,327	1,063	777	286	5,264	.....	46	
184	27	3	5	.....	3,995	693	598	79	3,302	16	47	
1,355	790	309	166	143	147,869	18,511	11,369	6,633	129,358	509		
98	66	17	10	12	8,268	1,114	650	432	7,154	32	48	
58	57	34	7	2	6,573	1,182	546	615	5,391	21	49	
7	.....	.....	.....	.....	777	353	230	123	424	.....	50	
49	10	1	1	1	3,173	1,191	922	262	1,982	7	51	

TABLE XVI.—Occupiers of Lands and Lands occupied.

Number.	DISTRICTS & S.-DISTRICTS.	Popula- tion.	Number of Occupiers of Lands. — Nombre des occupants de terres.				Silo.  Capacity in Tons. — Capacité en tonnes.
			Total Occupiers.	Being Owners.	Being Tenants.	Employés.	
			Total des occupants.	Proprié- taires.	Fermiers.		
1	e. Church-Over .....	630	114	113	1		
2	f. Green Harbour .....	687	132	123	9		
3	g. Jordan Bay, West—Owest .....	390	74	71	3		
4	h. Jordan Falls .....	600	116	93	23		
5	i. Louis Head .....	1,000	183	179	4		
6	j. Lockeport .....	1,220	163	147	16		
7	k. North-East Harbour .....	834	170	162	8		
8	l. Ohio .....	373	62	61	1		
9	m. Port Clyde .....	1,004	193	182	11		
10	n. Port la Tour .....	1,049	224	222	1	30	
11	o. Sandy Point .....	485	103	101	2		
12	p. Shag Harbour .....	623	132	128	2	2	
13	q. Shelburne .....	1,300	193	175	18	1	
14	r. Wood's Harbour .....	1,134	183	181	2		
	<b>43.—Victoria .....</b>	<b>12,432</b>	<b>2,013</b>	<b>1,942</b>	<b>68</b>	<b>3</b>	
15	a. Baddeck .....	1,285	177	172	4	1	
16	b. Bay St. Lawrence .....	618	83	81	2		
17	c. Big Baddeck .....	689	143	140	3		
18	d. Boularderie .....	1,240	214	214			
19	e. Cape North .....	1,051	171	169	2		
20	f. Englishtown .....	513	81	76	5		
21	g. Grand Narrows .....	1,283	227	216	11		
22	h. Ingonish .....	1,266	194	175	19		
23	i. Little Narrows, North—Nord .....	340	43	40	3		
24	j. Little Narrows, South—Sud .....	559	84	80	3	1	
25	k. Middle River .....	896	161	160	1		
26	l. New Campbellton .....	384	67	65	2		
27	m. New Haven .....	429	47	44	3		
28	n. North Shore .....	621	100	99	1		
29	o. North River .....	613	101	96	4	1	
30	p. South Gut .....	643	120	115	5		
	<b>44.—Yarmouth .....</b>	<b>22,216</b>	<b>3,146</b>	<b>2,979</b>	<b>165</b>	<b>2</b>	
31	a. Arcadia .....	1,329	221	210	10	1	
32	b. Argyle .....	931	176	173	3		
33	c. Belleville .....	1,241	218	210	8		
34	d. Carleton .....	749	153	147	6		
35	e. Centre, Town—Ville .....	1,049	29	24	5		
36	f. Chegoggin .....	1,006	194	183	10	1	
37	g. Court House .....	1,175	76	60	16		
38	h. Eel Brook .....	499	71	66	5		
39	i. Exchange Building .....	1,525	70	66	4		
40	j. Hebron .....	767	158	146	12		
41	k. Islands .....	474	81	74	7		
42	l. Kemptville .....	302	61	58	3		
43	m. Milton .....	793	60	58	2		
44	n. Ohio .....	967	182	179	3		
45	o. Port Maitland .....	958	201	191	10		
46	p. Pubnico, East—Est .....	536	78	72	6		
47	q. Pubnico Head .....	1,091	196	182	14		
48	r. Pubnico, West—Owest .....	938	141	137	4		
49	s. Rockville .....	701	156	143	13		
50	t. South End .....	1,545	50	50			
51	u. Tusket .....	1,699	229	220	9		
52	v. Tusket Lakes .....	323	72	68	4		
53	w. Tusket Wedge .....	1,618	273	262	11		

TABLEAU XVI.—Occupants de Terres et Terres occupées.

Number of Occupiers of — Nombre d'occupants de					Acreage and State of Lands occupied. — Étendue et condition des exploitations.							Nombre.
10 Acres and under.	11 Acres to 50.	51 Acres to 100.	101 Acres to 200.	201 and over.	Total occupied.	Total improved.	Under crops.	In pasture.	Wood- land and Forest.	Gardens and Orchards		
— — 10 acres et moins.	— — 11 acres à 50.	— — 51 acres à 100.	— — 101 acres à 200.	— — 201 et plus.	Total occupé.	Total amélioré.	Sous culture.	En pâturage.	En forêt.	Jardins et vergers		
Acres.	Acres.	Acres.	Acres.	plus.	Acres.	Acres.	Acres.	Acres.	Acres.	Acres.		
42	49	12	5	6	5,444	483	318	141	4,961	24	1	
50	49	17	11	5	6,933	725	395	323	6,208	7	2	
2	37	24	7	4	5,345	876	472	342	4,469	62	3	
37	32	26	15	6	7,238	663	365	245	6,575	53	4	
20	43	42	44	34	25,262	1,708	1,015	646	23,554	47	5	
131	29	3			1,383	957	384	558	428	15	6	
18	91	40	17	4	10,422	996	645	335	9,426	16	7	
8	2	12	8	32	18,796	1,680	1,137	452	17,106	91	8	
64	74	28	11	16	18,357	1,900	1,412	432	16,457	56	9	
177	38	9			2,230	657	445	210	1,573	2	10	
27	62	8	5	1	4,037	354	231	95	3,683	28	11	
77	48	4	1	2	2,806	1,076	698	371	1,730	7	12	
112	21	18	24	18	19,109	1,611	888	708	17,498	15	13	
142	36	5			1,726	985	616	343	741	26	14	
288	295	662	646	122	231,016	71,632	36,973	34,288	159,384	371		
40	18	43	55	21	21,970	7,326	4,222	3,052	14,644	52	15	
10	15	36	18	4	8,077	2,009	794	1,210	6,068	5	16	
14	7	37	72	13	21,275	7,561	4,451	3,057	13,714	53	17	
18	47	97	45	7	21,828	9,304	6,031	3,202	12,524	71	18	
25	38	55	48	5	16,511	4,234	1,797	2,430	12,277	7	19	
12	10	23	35	1	9,331	2,626	1,431	1,187	6,705	8	20	
21	54	92	49	11	20,657	7,939	4,221	3,742	12,658	36	21	
65	53	56	18	2	10,477	1,844	1,309	519	8,633	16	22	
5	5	15	18		4,921	1,042	699	335	3,879	8	23	
5	7	26	41	5	12,478	3,638	2,006	1,614	8,840	18	24	
11	1	38	81	30	29,603	8,748	4,165	4,539	20,855	44	25	
5	27	20	15		5,460	2,603	953	1,645	2,857	5	26	
41	2	2	1	1	822	538	311	217	284	10	27	
3	1	50	44	2	13,998	3,175	1,329	1,846	10,828		28	
.....	7	44	45	5	14,675	3,919	1,475	2,442	10,756		29	
13	3	28	61	15	18,933	5,066	1,779	3,251	13,867	36	30	
992	1,255	550	232	117	165,936	58,701	22,994	34,607	107,235	1,100		
75	83	46	11	6	9,787	4,599	2,426	2,137	5,188	36	31	
31	86	40	15	4	9,482	2,707	1,082	1,612	6,775	13	32	
67	101	32	8	10	11,219	4,404	923	3,406	6,815	75	33	
16	38	33	37	29	22,390	4,876	1,399	3,246	17,514	231	34	
12	9	3	1	4	1,483	878	288	552	605	38	35	
62	96	28	6	2	6,408	4,525	1,958	2,521	1,883	46	36	
66	7		1	2	1,881	1,681	156	1,523	200	2	37	
16	30	22	3		2,998	871	584	270	2,127	17	38	
52	13			4	4,621	963	272	665	3,658	26	39	
48	63	36	10	1	6,409	4,220	1,503	2,674	2,189	43	40	
39	33	9			1,742	547	386	154	1,195	7	41	
7	8	13	10	23	13,161	2,192	937	1,178	10,969	77	42	
30	24	4	1	1	2,260	1,228	551	607	1,032	70	43	
32	39	59	41	11	17,221	6,304	1,963	4,234	10,917	107	44	
66	69	41	21	4	9,189	4,770	1,309	3,391	4,419	70	45	
13	30	25	7	3	4,766	623	452	166	4,143	5	46	
66	99	21	8		5,481	1,215	626	552	4,266	27	47	
19	88	23	11		5,249	1,125	725	392	4,124	8	48	
51	76	22	7		4,915	3,548	1,630	1,895	1,867	23	49	
36	8	4			547	444	216	222	103	6	50	
84	104	25	10	6	9,308	2,532	1,424	1,069	6,776	39	51	
4	25	16	20	5	6,945	1,755	509	1,139	5,190	167	52	
123	48	3		2	8,474	2,694	1,675	992	5,780	27	53	

TABLE XVI.—Occupiers of Lands and Lands occupied.

Number.	DISTRICTS & S. DISTRICTS.	Popula- tion.	Number of Occupiers of Lands, — Nombre des occupants de terres.				Silo.  Capacity in Tons. — Capacité en tonnes.
			Total Occupiers.	Being Owners.	Being Tenants.	Employés.	
			Total des occupants.	Proprié- taires.	Fermiers.		
	<b>Ontario</b>	2,114,321	285,608	224,034	60,483	1,091	36,778
	<b>45.—Addington.</b>	24,151	4,385	3,785	572	28	340
1	a. Abinger, Effingham, Ashby and Denbigh.	870	169	163	6		
2	b. Barrie.	670	118	109	9		
3	c. Bedford.	1,837	302	275	27		
4	d. Camden.	4,745	872	734	127	11	
5	e. Clarendon and Miller.	929	156	154	2		
6	f. Hinchinbrooke.	1,465	285	248	37		15
7	g. Kaladar and Anglesea.	1,232	226	194	30	2	
8	h. Kennebec.	1,428	233	226	7		326
9	i. Loughborough.	2,218	428	341	79	8	
10	j. Newburg, Village.	648	95	62	31	2	
11	k. Olden.	1,002	193	182	7	4	
12	l. Oso.	1,176	182	152	29	1	
13	m. Palmerston and Canoto.	1,064	154	153	1		
14	n. Portland.	2,512	520	405	115		
15	o. Sheffield.	2,355	452	387	65		
	<b>46.—Algoma.</b>	41,856	5,068	4,477	552	39	2
	(Eastern Division—Est.)						
16	a. Algoma Mills.	620	14	10	2	2	
17	b. Bruce Mines.	750	90	74	16		
18	c. Day.	834	204	187	16	1	
19	d. Echo River.	499	111	107	4		
20	e. Garden River.	606	98	86	12		2
21	f. Goulais Bay.	239	42	36	2	4	
22	g. Grande Pointe.	137	28	27	1		
23	h. Hallam and Graham.	702	45	33	2	10	
24	i. Hilton.	389	60	58	2		
25	j. Killarney.	501	58	43	15		
26	k. Kirkwood.	185	34	32	2		
27	l. Mamainse.	104	19	12	7		
28	m. Michipicoton.	115	21		21		
29	n. Mississauga.	789	103	74	29		
30	o. Otter Tail.	873	158	146	12		
31	p. Port Findley.	795	175	166	8	1	
32	q. Root River and Korah.	591	121	102	19		
33	r. Sault, Centre.	991	132	125	7		
34	s. Sault, Eastern—Est.	471	38	34	4		
35	t. Sault, Western—Ouest.	952	72	70	2		
36	u. Spanish River.	1,400	257	251	6		
37	v. St. Joseph.	367	85	78	7		
38	w. Tenby Bay.	369	77	76	1		
39	x. The Sault.	1,160	152	143	9		
	(Western Division—Ouest.)						
40	y. Beaver and Silver Mountain.	685	7	7			
41	z. Biscotasing, Chapleau, Missa- nabi, White River, Peninsula and Schreiber.	2,290	28	24	4		
42	aa. Chelmsford and Cartier.	755	103	100	2	1	
43	bb. Fort Francis.	1,339	178	155	21	2	
44	cc. Hawk Lake.	17	1	1			
45	dd. Keewatin, North—Nord.	572	48	28	20		
46	ee. Keewatin, South—Sud.	844	93	79	14		
47	ff. Murilla.	427	116	99	15	2	
48	gg. ii. Neebing, Centre & South—Sud	1,118	106	99	6		
49	hh. Neebing, North—Nord.	1,058	22	22			



TABLEAU XVI.—Occupants de Terres et Terres occupées.

Number of Occupiers of — Nombre d'occupants de					Acreage and State of Lands occupied. — Étendue et condition des exploitations.						Nombre.
10 Acres and under. — 10 acres et moins.	11 Acres to 50. — 11 acres à 50.	51 Acres to 100. — 51 acres à 100.	101 Acres to 200. — 101 acres à 200.	201 and over. — 201 et plus.	Total occupied. — Total occupé. — Acres.	Total improved. — Total amélioré. — Acres.	Under crops. — Sous culture. — Acres.	In pasture. — En pâturage. — Acres.	Wood-land and Forest. — En forêt. — Acres.	Gardens and Orchards — Jardins et vergers — Acres.	
108,724	38,283	75,307	49,358	13,936	21,091,698	14,157,952	10,866,281	3,461,623	6,933,746	330,048	
964	418	1,217	1,163	623	546,441	278,095	158,734	116,129	268,346	3,232	
7	3	35	73	51	35,502	5,048	3,974	979	30,454	95	1
7	10	68	23	10	13,975	3,557	1,901	1,586	10,418	70	2
37	28	59	108	70	50,296	23,636	13,309	10,090	26,660	237	3
244	94	254	194	86	85,439	70,150	38,762	30,550	15,289	838	4
3	.....	38	89	26	29,502	6,275	4,791	1,887	23,227	97	5
49	23	87	82	44	36,622	15,043	9,188	5,679	21,579	176	6
46	16	69	59	36	29,594	7,198	6,043	1,045	22,396	109	7
8	45	107	51	22	29,567	12,915	8,426	4,421	16,652	68	8
150	35	108	94	41	42,843	32,051	16,778	14,850	10,792	423	9
72	4	7	10	2	3,042	2,626	1,563	982	416	81	10
14	26	66	57	30	24,721	8,645	4,758	3,871	16,076	16	11
32	11	35	56	48	27,600	11,918	6,646	5,234	15,682	38	12
17	1	20	64	52	35,397	7,655	4,773	2,795	27,742	87	13
164	68	137	98	53	49,557	37,748	21,148	15,985	11,809	615	14
114	54	127	105	52	52,784	33,630	16,674	16,674	19,154	282	15
1,547	403	867	1,466	785	760,062	144,891	112,462	29,848	615,171	2,581	
4	.....	2	4	4	2,590	306	222	79	2,284	5	16
14	.....	8	48	20	15,044	3,600	3,183	391	11,444	26	17
19	9	20	95	61	40,324	5,692	4,849	758	34,632	85	18
4	1	39	47	20	16,272	2,563	1,986	546	13,709	31	19
63	32	2	.....	1	1,718	1,678	1,294	269	40	115	20
5	5	14	11	7	4,954	832	656	160	4,122	16	21
.....	.....	8	17	3	5,106	645	444	177	4,461	24	22
10	3	5	9	18	89,993	1,899	1,716	157	88,094	26	23
5	1	22	19	13	10,213	1,600	1,040	539	8,613	21	24
45	2	3	6	2	41,331	860	636	166	40,471	58	25
.....	1	6	20	7	5,610	690	529	154	4,920	7	26
11	3	2	2	1	875	96	46	37	779	13	27
21	.....	.....	.....	.....	23	23	2	.....	.....	21	28
51	8	5	22	17	13,541	1,253	1,062	149	12,288	42	29
.....	2	7	109	40	32,063	5,149	4,079	1,036	26,914	34	30
13	2	37	89	34	28,736	4,366	3,521	784	24,370	61	31
9	16	26	48	22	17,136	3,551	2,939	569	13,585	43	32
93	2	8	16	13	13,339	3,619	917	2,633	9,720	69	33
19	2	4	10	3	3,819	950	782	130	2,868	38	34
50	3	7	9	3	3,030	1,223	609	591	1,807	23	35
86	8	23	96	42	34,447	5,394	4,029	1,194	29,053	171	36
2	5	24	41	13	12,401	2,258	1,944	269	10,143	45	37
9	18	11	23	16	15,748	2,073	1,635	393	13,675	45	38
42	5	21	68	16	20,066	3,266	2,580	637	16,800	49	39
.....	1	1	3	2	1,538	335	215	120	1,203	.....	40
16	5	4	1	2	1,588	1,307	806	483	281	16	41
4	4	17	34	44	24,919	1,474	1,330	120	23,445	24	42
88	13	4	42	21	17,818	1,572	939	495	16,246	138	43
.....	.....	1	.....	.....	100	50	.....	50	50	.....	44
24	6	4	3	1	1,289	624	175	420	665	29	45
62	6	7	8	3	2,871	663	581	20	2,208	62	46
121	1	5	90	8	17,394	2,280	2,155	98	15,114	27	47
.....	11	15	25	7	13,030	2,095	1,614	440	10,935	41	48
.....	2	4	11	5	4,465	2,210	1,161	1,035	2,255	14	49

TABLE XVI.—Occupiers of Lands and Lands occupied.

Number.	DISTRICTS & S.-DISTRICTS.	Popula- tion.	Number of Occupiers of Lands. — Nombre des occupants de terres.				Siloa.  Capacity in Tons. — Capacité en tonnes.
			Total Occupiers. — Total des occupants.	Being Owners. — Proprié- taires.	Being Tenants. — Fermiers.	Employée.	
1	jj. kk. Nipigon and Pays Plat . . . . .	909	39	31	8		
2	ll. Norman . . . . .	726	79	54	25		
3	mm. Port Arthur, Centre . . . . .	975	6	6			
4	nn. Port Arthur, North—Nord . . . . .	907	136	90	42	4	
5	oo. Port Arthur, South—Sud . . . . .	816	26	25	1		
6	pp. Rainy River . . . . .	871	98	75	20	3	
7	qq. Rat Portage, East—Est . . . . .	1,091	39	25	11	3	
8	rr. Rat Portage, West—Ouest . . . . .	715	26	21	5		
9	ss. Savanne, Ignace, Barclay and Vermillion (Manitoulin.) . . . . .	1,019	30	24	4	2	
10	tt. Allan . . . . .	317	63	61	2		
11	uu. Assiginack . . . . .	818	145	116	27	2	
12	vv. Barry Island . . . . .	209	36	31	5		
13	ww. Bidwell . . . . .	458	84	76	8		
14	xx. Billings . . . . .	635	121	106	16		
15	yy. Burpee . . . . .	186	40	39	1		
16	zz. Campbell . . . . .	547	102	97	5		
17	aaa. Carnavon . . . . .	500	94	80	14		
18	bbb. Cockburn Island . . . . .	240	52	46	6		
19	ccc. Dawson . . . . .	113	23	21	2		
20	ddd. Duck Islands . . . . .	83					
21	eee. Gordon . . . . .	455	88	80	8		
22	fff. Gore Bay, Town—Ville . . . . .	472	85	85			
23	ggg. Howland . . . . .	1,255	214	169	45		
24	hhh. Mills . . . . .	188	37	37			
25	iii. Robinson . . . . .	318	69	65	3	1	
26	jjj. Sandfield . . . . .	280	46	45	1		
27	kkk. Sheguiandah . . . . .	423	83	82		1	
28	lll. Tehkummah . . . . .	405	80	76	4		
29	mmm. Wookwamakong . . . . .	1,191	232	231	1		
30	Unorganized Territory . . . . .	1,200					
	<b>47.—Bothwell</b> . . . . .	<b>25,593</b>	<b>4,383</b>	<b>3,522</b>	<b>837</b>	<b>24</b>	<b>161</b>
31	a. Bothwell, Town—Ville . . . . .	897	31	26	5		
32	b. Camdem . . . . .	2,991	619	480	134	5	
33	c. Chatham . . . . .	6,150	1,095	796	285	14	
34	d. Dawn . . . . .	3,480	630	549	80	1	
35	e. Dresden, Town—Ville . . . . .	2,058	434	291	143		
36	f. Sombra . . . . .	4,207	792	725	64	3	
37	g. Thamesville, Village . . . . .	798	22	19	3	1	
38	h. Wallaceburg do . . . . .	2,726	299	209	89	1	
39	i. Walpole Island . . . . .	885	193	192	1		
40	j. Zone . . . . .	1,401	268	235	33		
	<b>48. Brant, North—Nord</b> . . . . .	<b>16,993</b>	<b>3,280</b>	<b>2,424</b>	<b>835</b>	<b>21</b>	<b>399</b>
41	a. Ancaster . . . . .	4,098	758	556	187	15	
42	b. Blenheim . . . . .	5,606	1,095	862	233		
43	c. Brantford . . . . .	4,152	813	578	233	2	
44	d. Dumfries, South—Sud . . . . .	3,137	614	428	182	4	
	<b>49.—Brant, South—Sud</b> . . . . .	<b>23,359</b>	<b>2,152</b>	<b>1,673</b>	<b>473</b>	<b>6</b>	
45	a. Brantford, West—Ouest . . . . .	2,802	558	401	153	4	
46	b. Brantford, City—Cité . . . . .	12,753	593	424	167	2	
47	c. Onondaga . . . . .	1,482	245	183	62		
48	d. Paris, Town—Ville . . . . .	3,094	65	56	9		
49	e. Tuscarora . . . . .	3,228	691	609	82		

TABLEAU XVI.—Occupants de Terres et Terres occupées.

Number of Occupiers of — Nombre d'occupants de					Acreage and State of Lands occupied. — Étendue et condition des exploitations.						Nombre.
10 Acres and under. — 10 acres et moins.	11 Acres to 50. — 11 acres à 50.	51 Acres to 100. — 51 acres à 100.	101 Acres to 200. — 101 acres à 200.	201 and over. — 201 et plus.	Total occupied. — Total occupé.	Total improved. — Total amélioré.	Under crops. — Sous culture.	In pasture. — En pâturage.	Wood- land and Forest. — En forêt.	Gardens and Orchards — Jardins et vergers	
					Acres.	Acres.	Acres.	Acres.	Acres.	Acres.	
					Acres.	Acres.	Acres.	Acres.	Acres.	Acres.	
30	5	3	1	8	490	251	182	22	239	47	1
33	5	17	16	8	7,258	1,621	1,238	341	5,637	42	2
2	1	1	.....	2	761	251	75	175	511	1	3
130	2	2	.....	2	1,074	699	539	91	375	69	4
2	7	1	9	7	9,527	4,899	3,468	1,420	4,623	11	5
29	5	3	42	19	12,377	1,602	1,293	257	10,775	52	6
15	5	4	6	9	5,291	1,083	418	643	4,208	22	7
4	1	6	6	9	3,819	1,577	769	793	2,242	15	8
11	4	5	6	4	2,904	1,676	627	1,023	1,228	26	9
1	2	27	25	8	9,718	2,458	2,072	358	7,260	28	10
56	5	30	34	20	14,564	5,779	4,224	1,468	8,785	87	11
.....	.....	13	13	10	6,350	1,247	1,178	51	5,103	18	12
7	1	29	23	24	14,550	10,882	10,125	706	3,668	51	13
26	27	25	23	20	13,473	3,917	3,393	486	9,556	38	14
2	.....	14	15	9	8,178	1,270	1,188	68	6,908	14	15
.....	1	51	36	14	16,419	6,683	6,153	507	9,736	23	16
11	1	31	22	29	18,024	4,450	3,569	842	13,574	39	17
14	2	12	8	16	7,284	1,249	1,032	190	6,035	27	18
.....	2	5	11	5	4,300	547	378	164	3,753	5	19
.....	.....	.....	.....	.....	.....	.....	.....	.....	.....	.....	20
1	3	58	16	10	11,502	4,054	3,392	608	7,538	54	21
69	2	9	2	3	2,805	905	512	330	1,900	63	22
105	13	49	31	16	17,585	6,147	4,053	1,970	11,438	124	23
2	.....	11	11	13	9,335	1,485	1,305	160	7,850	20	24
31	6	14	14	14	10,935	1,371	996	326	9,564	49	25
3	2	14	15	12	7,599	2,166	1,833	309	5,433	24	26
27	5	10	25	16	10,554	2,599	2,277	282	7,955	40	27
1	4	33	26	10	13,771	3,044	2,612	405	10,727	27	28
88	115	24	4	1	6,134	4,783	3,883	754	1,351	146	29
.....	.....	.....	.....	.....	.....	.....	.....	.....	.....	.....	30
1,330	1,453	1,114	415	71	249,758	179,732	126,083	48,039	70,026	5,610	31
7	6	7	9	2	2,990	2,195	1,192	906	795	97	32
107	252	171	77	12	39,519	31,349	22,297	7,982	8,170	1,070	33
191	406	346	130	22	75,716	53,693	40,434	16,449	17,023	1,810	34
49	300	212	53	11	45,649	24,803	18,310	5,856	20,846	637	35
437	4	1	1	1	1,198	1,042	229	578	156	235	36
137	292	271	89	13	55,337	39,012	29,126	9,038	16,325	848	37
6	4	6	5	1	2,888	1,628	852	704	1,260	72	38
233	6	5	1	5	2,908	2,710	1,709	840	198	161	39
100	86	7	.....	.....	3,161	2,674	1,152	1,310	487	212	38
34	97	88	45	4	20,392	15,626	10,782	4,376	4,766	468	40
1,470	406	703	584	117	200,077	172,603	137,981	28,517	27,474	6,105	41
278	128	202	133	17	45,629	39,358	31,071	6,380	6,270	1,907	42
481	123	257	187	42	70,291	60,785	48,317	10,941	9,507	1,527	43
423	113	147	104	17	37,240	33,029	26,113	5,394	4,212	1,522	43
279	37	97	160	41	46,917	39,431	32,480	5,802	7,485	1,149	44
988	510	423	250	31	102,054	85,202	64,559	18,041	16,852	2,602	45
130	80	155	131	12	37,877	34,837	27,802	5,766	3,039	1,269	46
278	7	4	5	1	2,460	1,981	960	650	479	371	46
38	23	103	69	12	23,057	20,330	16,876	2,949	2,727	505	47
85	6	2	.....	.....	674	566	312	159	109	95	48
24	269	159	43	6	37,986	27,488	18,609	8,517	10,498	362	49

TABLE XVI.—Occupiers of Lands and Lands occupied.

Number.	DISTRICTS & S.-DISTRICTS.	Popula- tion.	Number of Occupiers of Lands. — Nombre des occupants de terres.				Siloa.  Capacity in Tons. — Capacité en tonnes.
			Total Occupiers.	Being Owners.	Being Tenants.	Employés.	
			Total des occupants.	Proprié- taires.	Fermiers.		
	<b>50.—Brockville.....</b>	15,853	1,445	1,245	197	3	910
1	a. Centre Ward— <i>Quartier Centre</i>	1,455	3	3			
2	b. East do <i>Est</i> ..	2,040	35	25	10		3
3	c. North do <i>Nord</i> ..	1,766	13	13			
4	d. South do <i>Sud</i> ..	1,179	7	3	4		
5	e. West do <i>Ouest</i> ..	2,331	9	7	2		
	Total Brockville, <i>City—Cité</i> ..	8,791	67	51	16		2
6	f. Elizabethtown ..	4,726	899	796	100	3	908
7	g. Kitley ..	2,336	479	398	81		
	<b>51.—Bruce, East—Est.....</b>	21,355	3,235	2,727	499	9	35
8	a. Brant ..	4,929	762	642	117	3	
9	b. Carrick ..	5,503	820	717	98	5	
10	c. Cullross ..	3,445	558	487	70	1	35
11	d. Greenock ..	3,389	569	509	60		
12	e. Treswater, <i>Village</i> ..	1,128	31	27	4		
13	f. Walkerton, <i>Town—Ville</i> ..	3,061	495	345	150		
	<b>52.—Bruce, North—Nord.....</b>	22,530	3,717	3,276	439	2	245
14	a. Albemarle and Cape Croker ..	1,819	356	328	28		
15	b. Amabel and Saugeen ..	3,896	606	601	4	1	20
16	c. Arran ..	2,913	508	449	59		215
17	d. Chesley, <i>Village</i> ..	1,437	256	189	67		
18	e. Eastnor ..	1,484	267	264	3		
19	f. Elderslie ..	3,047	523	481	41	1	
20	g. Lindsay ..	550	107	103	4		
21	h. Paisley, <i>Village</i> ..	1,328	256	194	62		
22	i. Port Elgin, <i>Village</i> ..	1,659	209	44	165		
23	j. St. Edmund's ..	287	44	43	1		
24	k. Southampton, <i>Village</i> ..	1,437	207	207			10
25	l. Tara, <i>Village</i> ..	695	25	21	4		
26	m. Wiarton, <i>Village</i> ..	1,984	353	352	1		
	<b>53.—Bruce, West—Ouest.....</b>	20,718	3,664	3,159	563	2	335
27	a. Bruce ..	3,793	609	537	72		130
28	b. Huron ..	4,125	785	695	90		
29	c. Kincardine ..	3,618	632	602	30		30
30	d. Kincardine, <i>Town—Ville</i> ..	2,631	515	417	97	1	
31	e. Kinloss ..	2,903	490	413	77		100
32	f. Lucknow, <i>Village</i> ..	1,285	233	158	75		
33	g. Saugeen ..	1,813	218	257	40	1	75
34	h. Tiverton, <i>Village</i> ..	550	102	80	22		
	<b>54.—Cardwell.....</b>	15,382	2,466	2,027	433	6	316
35	a. Adjala ..	2,459	425	336	84	5	
36	b. Albion ..	3,142	592	498	93	1	
37	c. Bolton, <i>Village</i> ..	743	55	55			
38	d. Caledon ..	5,520	780	631	149		300
39	e. Mono ..	3,518	614	507	107		19
	<b>55.—Carleton.....</b>	21,746	2,639	2,379	250	10	3,680
40	a. Goulburn ..	2,784	485	444	40	1	180
41	b. March ..	1,214	219	179	40		
42	c. Marlborough ..	1,703	309	307	2		

TABLEAU XVI.—Occupants de Terres et Terres occupées.

Number of Occupiers of Nombre d'occupants de					Acreage and State of Lands occupied. Étendue et condition des exploitations.						Nombre.
10 Acres and under. 10 acres et moins.	11 Acres to 50. 11 acres à 50.	51 Acres to 100. 51 acres à 100.	101 Acres to 200. 101 acres à 200.	201 and over. 201 et plus.	Total occupied. Total occupé. Acres.	Total improved. Total amélioré. Acres.	Under crops. Sous culture. Acres.	In pasture. En pâturage. Acres.	Wood-land and Forest. En forêt. Acres.	Gardens and Orchards Jardins et vergers Acres.	
380	204	405	357	99	127,717	95,448	57,244	36,885	32,269	1,319	
.....	1	.....	1	1	629	320	83	235	309	2	1
20	3	6	3	3	2,223	935	331	548	1,288	56	2
7	1	3	2	.....	593	368	211	143	225	14	3
4	2	.....	1	.....	176	151	76	48	25	27	4
6	3	.....	.....	.....	104	103	57	30	1	16	5
37	10	9	7	4	3,725	1,877	758	1,004	1,848	115	
247	140	248	213	51	73,975	56,781	35,421	20,498	17,194	922	6
96	54	148	137	44	50,017	36,790	21,065	15,443	13,227	282	7
1,065	420	1,027	620	103	238,388	182,009	128,677	49,817	56,379	3,515	
157	122	274	177	32	69,168	54,374	41,318	12,011	14,793	1,045	8
252	119	272	152	25	59,872	46,202	30,904	14,399	13,670	988	9
71	72	234	158	23	53,228	42,573	29,553	12,381	10,656	639	10
104	85	236	124	20	51,221	35,513	24,795	10,185	15,708	534	11
16	5	5	5	.....	1,445	1,237	841	347	208	49	12
465	17	6	4	3	3,454	2,110	1,266	584	1,344	260	13
1,470	436	1,142	507	162	268,951	138,593	98,492	37,272	130,358	2,829	
33	80	156	68	19	34,177	9,660	7,907	1,526	24,517	227	14
76	146	265	99	20	53,979	23,963	17,884	5,664	30,016	415	15
88	53	205	126	36	52,449	41,406	28,975	11,769	11,043	662	16
239	3	1	10	3	2,720	1,918	442	1,356	802	120	17
39	8	146	42	32	39,830	8,953	7,862	951	30,877	140	18
77	75	241	107	23	51,461	40,758	29,687	10,576	10,703	495	19
1	2	60	26	18	16,436	2,070	1,533	494	14,366	43	20
212	10	12	15	7	6,916	4,439	599	3,712	2,477	128	21
185	13	5	4	2	2,273	1,521	870	452	752	199	22
.....	2	35	5	2	5,147	934	809	95	4,213	30	23
164	34	6	3	.....	1,976	1,757	1,439	159	219	159	24
12	4	8	1	.....	998	681	350	309	317	22	25
344	6	2	1	.....	589	533	135	209	56	189	26
1,253	542	1,160	580	129	264,627	215,613	160,669	50,936	49,014	4,008	
51	102	297	126	33	64,171	47,687	37,532	9,529	16,484	626	27
196	166	283	119	21	57,889	53,593	39,554	13,137	4,297	901	28
73	147	259	129	24	58,331	50,241	38,062	11,397	8,090	783	29
478	20	7	8	2	3,227	2,871	1,110	1,414	356	346	30
124	69	169	101	27	44,572	34,473	24,571	9,271	10,099	631	31
220	5	5	2	1	1,619	982	447	395	636	140	32
20	28	137	92	21	33,842	24,866	18,844	5,550	8,976	472	33
91	5	3	3	.....	976	900	649	243	76	109	34
573	263	955	549	127	233,754	182,742	152,847	26,913	51,012	2,982	
96	42	155	103	29	42,998	33,579	29,079	4,017	9,419	483	35
139	66	223	136	28	54,982	46,211	38,872	6,524	8,771	815	36
25	16	7	6	1	2,268	2,048	1,744	236	220	69	37
236	73	282	156	33	66,888	52,078	42,941	8,170	14,810	966	38
76	66	288	148	36	66,618	48,826	40,211	7,966	17,792	649	39
651	296	833	525	202	247,459	189,676	121,559	66,764	57,783	1,353	
90	70	170	138	47	56,042	43,545	28,367	14,872	12,497	306	40
37	21	81	60	20	24,657	17,977	9,202	8,729	6,680	46	41
8	45	114	87	55	48,558	32,833	16,372	16,355	15,725	106	42

TABLE XVI.—Occupiers of Lands and Lands occupied.

Number.	DISTRICTS & S.-DISTRICTS.	Popula- tion.	Number of Occupiers of Lands. — Nombre des occupants de terres.				Silo.  Capacity in Tons. — Capacité en tonnes.
			Total Occupiers. — Total des occupants.	Being Owners. — Proprié- taires.	Being Tenants. — Fermiers.	Employés.	
1	d. Nepean . . . . .	11,401	851	774	70	7	3,520
2	e. North Gower . . . . .	2,383	406	361	44	1	.....
3	f. Ottawa, East—Est, Village . . . . .	741	119	91	27	1	20
4	g. Richmond, Village . . . . .	447	83	57	26	.....	.....
5	h. Torbolton . . . . .	1,023	167	166	1	.....	.....
	<b>56.—Cornwall and Stor- mont . . . . .</b>	<b>27,156</b>	<b>4,986</b>	<b>3,425</b>	<b>1,550</b>	<b>11</b>	<b>873</b>
6	a. Cornwall . . . . .	6,790	1,250	878	369	3	125
7	b. Centre Ward—Quartier Centre . . . . .	2,116	430	190	240	.....	.....
8	c. East do Est . . . . .	2,292	391	168	223	.....	150
9	d. West do Ouest . . . . .	2,397	456	176	279	1	.....
	Total, Cornwall, Town—Ville . . . . .	6,805	1,277	534	742	1	150
10	e. Finch . . . . .	3,509	600	468	126	6	108
11	f. Osnabrock . . . . .	5,316	1,002	791	210	1	190
12	g. Roxborough . . . . .	4,736	857	754	103	.....	300
	<b>57.—Dundas . . . . .</b>	<b>20,132</b>	<b>3,383</b>	<b>2,795</b>	<b>579</b>	<b>9</b>	<b>1,611</b>
13	a. Chesterville, Village . . . . .	775	47	42	5	.....	.....
14	b. Iroquois do . . . . .	1,047	163	107	56	.....	.....
15	c. Matilda . . . . .	4,138	804	676	122	6	438
16	d. Morrisburg, Village . . . . .	1,859	120	93	27	.....	.....
17	e. Mountain . . . . .	3,422	685	597	88	.....	513
18	f. Williamsburg . . . . .	4,308	791	650	141	.....	330
19	g. Winchester . . . . .	3,621	603	505	96	2	330
20	h. Winchester, Village . . . . .	962	170	125	44	1	.....
	<b>58.—Durham, East—Est . . . . .</b>	<b>17,053</b>	<b>2,981</b>	<b>2,138</b>	<b>831</b>	<b>12</b>	<b>.....</b>
21	a. Cavan . . . . .	3,106	586	461	122	3	.....
22	b. Hope . . . . .	3,887	792	489	295	8	.....
23	c. Manvers . . . . .	4,047	772	570	201	1	.....
24	d. Millbrook, Village . . . . .	971	197	197	.....	.....	.....
25	e. Port Hope, Town—Ville . . . . .	5,042	634	421	213	.....	.....
	<b>59.—Durham, West—Ouest . . . . .</b>	<b>15,374</b>	<b>3,087</b>	<b>2,096</b>	<b>979</b>	<b>12</b>	<b>265</b>
26	a. Bowmanville, Town—Ville . . . . .	3,377	689	427	261	1	.....
27	b. Cartwright . . . . .	2,026	383	268	111	4	.....
28	c. Clarke . . . . .	4,427	902	607	293	2	159
29	d. Darlington . . . . .	4,757	919	630	284	5	115
30	e. Newcastle, Village . . . . .	787	194	164	30	.....	.....
	<b>60.—Elgin, East—Est . . . . .</b>	<b>26,724</b>	<b>3,131</b>	<b>2,377</b>	<b>732</b>	<b>22</b>	<b>280</b>
31	a. Aylmer, Town—Ville . . . . .	2,166	129	107	22	.....	.....
32	b. Bayham . . . . .	3,856	802	578	223	1	280
33	c. Malahide . . . . .	3,851	836	630	206	.....	.....
34	d. Port Stanley, Village . . . . .	616	42	30	12	.....	.....
35	e. St. Thomas, City—Cité . . . . .	10,366	186	157	28	1	.....
36	f. Vienna, Village . . . . .	398	67	51	16	.....	.....
37	g. Yarmouth . . . . .	5,471	1,069	824	225	20	.....
	<b>61.—Elgin, West—Ouest . . . . .</b>	<b>23,925</b>	<b>4,001</b>	<b>3,371</b>	<b>618</b>	<b>12</b>	<b>.....</b>
38	a. Aldborough . . . . .	5,289	909	764	145	.....	.....
39	b. Dunwich . . . . .	3,643	681	566	113	2	.....
40	c. Dutton, Village . . . . .	838	144	111	33	.....	.....
41	d. Howard . . . . .	3,626	700	606	94	.....	.....

TABLEAU XVI.—Occupants de Terres et Terres occupées.

Number of Occupiers of Nombre d'occupants de					Acreage and State of Lands occupied. Étendue et condition des exploitations.						Nombre.
10 Acres and under. — 10 acres et moins.	11 Acres to 50. — 11 acres à 50.	51 Acres to 100. — 51 acres à 100.	101 Acres to 200. — 101 acres à 200.	201 and over. — 201 et plus.	Total occupied. — Total occupé. — Acres.	Total improved. — Total amélioré. — Acres.	Under crops. — Sous culture. — Acres.	In pasture. — En pâturage. — Acres.	Wood-land and Forest. — En forêt. — Acres.	Gardens and Orchards — Jardins et vergers — Acres.	
317	130	228	128	48	62,237	53,042	37,919	14,640	9,195	483	
85	79	161	72	9	32,238	26,240	18,982	7,067	5,998	191	2
109	5	5			684	525	208	230	159	87	3
59	15	7	1	1	1,369	1,256	1,068	132	113	56	4
6	33	67	39	22	21,674	14,258	9,441	4,739	7,416	78	5
2,718	542	1,058	566	102	237,741	152,983	97,691	52,082	84,758	3,211	
696	139	292	153	30	64,384	43,685	27,009	15,804	20,699	872	6
429			1		357	357	42	109		206	7
385	4	1	1		496	335	117	78	161	140	8
456					260	260	32	13		216	9
1,270	4	1	2		1,113	952	191	290	161	562	
140	135	218	93	14	46,159	33,371	21,847	11,081	12,788	443	10
417	132	279	151	23	58,872	44,992	28,509	15,607	13,880	876	11
255	132	268	167	35	67,213	29,983	20,135	9,390	37,230	458	12
1,108	633	982	538	122	227,546	173,124	119,050	51,487	54,422	2,587	
34	1	8	1	3	1,545	999	727	231	546	41	13
149	4	5	4	1	1,523	1,103	716	329	420	58	14
166	187	268	148	35	61,532	49,923	33,859	15,312	11,609	752	15
96	8	7	7	2	2,771	1,867	1,285	456	904	126	16
168	156	217	115	29	51,936	39,650	27,623	11,578	12,286	449	17
230	155	236	144	26	55,891	38,427	25,459	12,237	17,464	731	18
109	117	233	118	26	51,331	40,358	28,881	11,103	10,973	374	19
156	5	8	1		1,017	797	500	241	220	50	20
1,561	187	602	493	138	186,178	148,295	121,885	23,298	37,883	3,112	
179	27	155	159	66	61,800	48,630	39,984	7,812	13,170	834	21
261	94	196	182	39	60,129	53,164	43,582	8,390	6,965	1,192	22
305	48	243	145	31	60,970	43,493	36,293	6,577	17,477	623	23
185	5	3	4		1,077	1,028	743	161	49	124	24
611	13	5	3	2	2,202	1,980	1,283	358	222	339	25
1,594	222	610	551	110	177,925	154,214	124,487	25,751	23,711	3,976	
647	22	12	6	2	3,572	3,508	2,220	826	64	462	26
103	33	126	100	21	35,095	28,652	23,314	4,831	6,443	507	27
340	75	242	208	37	67,151	56,910	46,461	9,231	10,241	1,218	28
333	88	219	233	46	69,129	62,426	50,344	10,461	6,703	1,621	29
171	4	11	4	4	2,978	2,718	2,148	402	260	168	30
1,058	634	848	486	105	203,653	161,988	115,811	39,475	41,665	6,702	
96	17	8	3	3	2,772	2,379	1,046	1,093	393	240	31
222	172	238	138	22	55,913	42,072	27,918	12,746	13,841	1,408	32
178	196	272	156	34	63,050	49,066	34,107	13,040	13,984	1,919	33
28	11	2		1	867	822	447	274	45	101	34
114	32	26	9	5	6,396	5,061	3,398	1,262	1,335	401	35
41	12	7	6	1	2,122	1,824	1,338	373	298	113	36
267	194	295	174	39	72,533	60,764	47,557	10,687	11,769	2,520	37
998	810	1,287	773	193	326,937	242,558	177,518	58,036	84,379	7,001	
182	265	295	145	31	70,505	47,460	34,440	11,639	23,045	1,381	38
97	180	260	146	48	66,038	45,875	32,054	12,739	20,163	1,082	39
128	7	5	4		1,364	990	608	285	374	97	40
132	151	264	128	35	58,843	49,286	38,435	9,330	9,557	1,521	41

TABLE XVI.—Occupiers of Lands and Lands occupied.

Number.	DISTRICTS & S.-DISTRICTS.	Popula- tion.	Number of Occupiers of Lands. — Nombre des occupants de terres.				Silos.
			Total Occupiers.	Being Owners.	Being Tenants.	Employés.	Capacity in Tons.
			Total des occupants.	Proprié- taires.	Fermiers.		Capacité en tonnes.
1	<i>a.</i> Orford .....	3,479	621	530	91		
2	<i>f.</i> Ridgetown, <i>Town—Ville</i> .....	2,254	77	73	4		
3	<i>g.</i> Southwold .....	4,766	869	721	138	10	
	<b>62.—Essex, North—Nord</b> .....	<b>31,523</b>	<b>3,301</b>	<b>2,529</b>	<b>760</b>	<b>12</b>	<b>290</b>
4	<i>a.</i> Belle River, <i>Village</i> .....	657	96	27	69		
5	<i>b.</i> Maidstone .....	3,127	523	408	110	5	
6	<i>c.</i> Rochester .....	2,806	390	330	60		
7	<i>d.</i> Sandwich, <i>East—Est</i> .....	4,378	615	521	93	1	
8	<i>e.</i> Sandwich, <i>West—Ouest</i> .....	2,643	454	375	79		100
9	<i>f.</i> Sandwich, <i>Town—Ville</i> .....	1,352	262	152	107	3	
10	<i>g.</i> Tilbury, <i>West—Ouest</i> .....	5,100	749	588	161		175
11	<i>h.</i> Tilbury, <i>Centre, Village</i> (part) .....	205	33	22	11		
12	<i>i.</i> Walkerville .....	933	10	6	4		
13	<i>j.</i> Windsor, <i>Town—Ville</i> .....	10,322	169	100	66	3	5
	<b>63.—Essex, South—Sud</b> .....	<b>24,022</b>	<b>4,019</b>	<b>3,308</b>	<b>710</b>	<b>1</b>	<b>150</b>
14	<i>a.</i> Amherstburg, <i>Town—Ville</i> .....	2,279	360	294	66		
15	<i>b.</i> Anderdon .....	2,205	377	281	96		
16	<i>c.</i> Colchester, <i>North—Nord</i> .....	1,720	308	267	40	1	
17	<i>d.</i> Colchester, <i>South—Sud</i> .....	2,827	513	468	45		150
18	<i>e.</i> Essex, <i>Centre, Village</i> .....	1,709	112	46	66		
19	<i>f.</i> Gosfield .....	4,071	767	632	135		
20	<i>g.</i> Kingsville, <i>Village</i> .....	1,335	302	235	67		
21	<i>h.</i> Leamington <i>do</i> .....	1,910	194	150	44		
22	<i>i.</i> Malden .....	1,573	277	220	57		
23	<i>j.</i> Mersea .....	3,788	673	616	57		
24	<i>k.</i> Pelee Island .....	605	136	99	37		
	<b>64.—Frontenac</b> .....	<b>13,445</b>	<b>1,875</b>	<b>1,510</b>	<b>352</b>	<b>13</b>	<b>600</b>
25	<i>a.</i> Garden Island, <i>Village</i> .....	412	2	2			
26	<i>b.</i> Howe Island .....	422	67	61	6		
27	<i>c.</i> Kingston .....	3,349	574	452	115	7	410
28	<i>d.</i> Pittsburg .....	3,000	440	390	49	1	100
29	<i>e.</i> Portsmouth, <i>Village</i> .....	1,974	20	14	6		
30	<i>f.</i> Storrington .....	2,285	370	326	42	2	90
31	<i>g.</i> Wolf Island .....	2,003	402	265	134	3	
	<b>65.—Glengarry</b> .....	<b>22,447</b>	<b>3,302</b>	<b>2,627</b>	<b>660</b>	<b>15</b>	<b>2,210</b>
32	<i>a.</i> Alexandria, <i>Village</i> .....	1,614	40	19	20	1	
33	<i>b.</i> Charlottenburg .....	5,657	938	690	245	3	630
34	<i>c.</i> Kenyon .....	5,376	773	697	74	2	480
35	<i>d.</i> Lancaster .....	4,084	665	524	137	4	675
36	<i>e.</i> Lancaster, <i>Village</i> .....	700	138	89	45	4	
37	<i>f.</i> Lochiel .....	5,016	748	608	139	1	225
	<b>66.—Grenville, South—Sud</b> .....	<b>12,929</b>	<b>1,999</b>	<b>1,630</b>	<b>366</b>	<b>3</b>	<b>700</b>
38	<i>a.</i> Augusta .....	4,534	947	779	167	1	
39	<i>b.</i> Cardinal, <i>Village</i> .....	959	131	92	39		
40	<i>c.</i> Edwardsburg .....	4,517	837	741	95	1	700
41	<i>d.</i> Prescott, <i>Town—Ville</i> .....	2,919	84	18	65	1	
	<b>67.—Grey, East—Est</b> .....	<b>26,225</b>	<b>4,866</b>	<b>3,806</b>	<b>1,042</b>	<b>19</b>	<b>111</b>
42	<i>a.</i> Collingwood .....	3,932	781	623	151	7	



TABLEAU XVI.—Occupants de Terres et Terres occupées.

Number of Occupiers of — Nombre d'occupants de					Acreage and State of Lands occupied. — Étendue et condition des exploitations.							Nombre.
10 Acres and under.	11 Acres to 50.	51 Acres to 100.	101 Acres to 200.	201 and over.	Total occupied.	Total improved.	Under crops.	In pasture.	Wood- land and Forest.	Gardens and Orchards		
10 acres et moins.	11 acres à 50.	51 acres à 100.	101 acres à 200.	201 et plus.	Total occupé.	Total amélioré.	Sous culture.	En pâturage.	En forêt.	Jardins et vergers		
					Acres.	Acres.	Acres.	Acres.	Acres.	Acres.		
119	132	186	161	23	51,678	36,875	28,443	7,184	15,003	1,048	1	
57	6	9	5	.....	1,781	1,505	873	502	276	130	2	
232	129	268	184	56	76,728	60,767	42,665	16,357	15,961	1,745	3	
932	1,152	837	316	64	183,096	137,449	97,712	34,962	45,647	4,775	4	
77	13	5	1	.....	997	850	586	190	147	74	5	
34	223	184	65	17	41,966	32,406	21,433	10,099	9,560	874	6	
56	155	119	48	12	27,445	20,540	13,908	6,090	6,905	542	7	
95	246	187	74	13	39,184	31,510	21,271	9,309	7,674	930	8	
126	167	106	47	8	22,134	16,666	11,767	4,078	5,468	821	9	
225	18	12	7	.....	2,662	2,394	1,508	498	268	388	10	
157	308	206	69	9	43,785	29,374	24,801	3,716	14,411	857	11	
26	3	2	2	.....	510	435	350	56	75	29	12	
1	2	3	1	3	1,523	1,067	743	292	456	32	13	
136	17	13	2	2	2,890	2,207	1,345	634	683	228	13	
1,524	1,178	866	369	82	201,822	149,863	114,982	28,451	51,959	6,430	14	
343	9	7	1	.....	1,264	1,264	971	141	.....	152	15	
89	151	97	37	3	20,905	17,593	11,202	5,818	3,312	573	16	
96	120	63	17	12	16,094	7,410	6,291	845	8,684	274	17	
164	134	121	77	17	30,484	23,783	18,929	3,898	6,701	956	18	
101	10	1	.....	.....	528	538	363	110	.....	65	19	
163	282	217	88	17	49,089	36,402	58,539	6,293	11,687	1,570	20	
261	25	9	6	1	3,058	2,296	1,787	278	754	231	21	
156	18	11	4	5	4,308	3,554	2,635	561	762	318	22	
42	90	88	48	9	20,912	17,385	12,321	4,438	3,527	626	23	
80	264	230	83	16	49,165	34,430	28,649	4,268	14,735	1,513	24	
29	75	22	8	2	7,005	5,208	3,245	1,811	1,797	152	25	
394	259	570	488	164	186,702	161,929	104,817	54,536	24,773	2,576	26	
.....	2	.....	.....	.....	75	75	19	56	.....	.....	27	
1	9	21	33	3	8,050	7,488	5,786	1,517	562	185	28	
149	76	166	138	45	51,662	46,745	29,993	15,867	4,917	885	29	
70	58	135	134	45	48,153	43,680	26,779	16,418	4,473	483	30	
12	6	.....	1	1	568	479	335	81	89	63	31	
56	40	114	106	54	47,111	33,996	19,224	14,270	13,115	502	32	
106	70	134	76	16	31,083	29,466	22,681	6,327	1,617	458	33	
694	388	1,324	645	111	276,374	173,745	118,229	53,808	102,620	1,708	34	
36	.....	1	1	.....	347	298	148	116	49	34	35	
370	77	330	215	46	80,478	52,126	34,925	16,594	28,352	607	36	
110	105	347	188	23	74,287	38,483	25,495	12,674	35,804	314	37	
170	95	259	119	22	52,581	39,549	26,957	12,162	13,032	430	38	
135	2	.....	1	.....	259	239	111	74	20	54	39	
111	109	387	121	20	68,422	43,050	30,593	12,188	25,372	269	40	
631	354	560	356	98	144,454	115,342	69,738	44,066	29,112	1,518	41	
203	189	262	182	62	76,516	62,778	37,054	24,886	13,738	838	42	
123	2	4	2	.....	660	590	449	86	70	55	43	
181	163	290	170	34	65,603	50,680	31,383	18,615	15,023	582	44	
75	1	4	2	2	1,675	1,394	852	499	281	43	45	
1,387	659	1,788	842	190	394,194	254,307	197,104	52,127	139,887	5,076	46	
146	151	357	92	15	59,562	40,817	30,231	9,518	18,745	1,068	47	

TABLE XVI.—Occupiers of Lands and Lands occupied.

Number.	DISTRICTS & S.-DISTRICTS.	Popula- tion.	Number of Occupiers of Lands. — Nombre des occupants de terres.				Silos.  Capacity in Tons. — Capacité en tonnes.
			Total Occupiers. — Total des occupants.	Being Owners. — Proprié- taires.	Being Tenants. — Fermiers.	Employés.	
1	<i>b.</i> Dundalk, <i>Village</i> .....	696	98	81	17		
2	<i>c.</i> Euphrasia.....	3,567	638	522	116		
3	<i>d.</i> Meaford, <i>Town—Ville</i> .....	1,999	325	240	85		
4	<i>e.</i> Melancthon.....	3,822	730	527	201	2	
5	<i>f.</i> Osprey.....	3,314	614	511	95	8	5
6	<i>g.</i> Proton.....	3,297	610	535	74	1	
7	<i>h.</i> St. Vincent.....	3,494	658	496	161	1	106
8	<i>i.</i> Shelburne, <i>Village</i> .....	1,202	234	142	92		
9	<i>j.</i> Thornbury, <i>Town—Ville</i> .....	902	178	123	50		
	<b>68.—Grey, North—Nord.</b> .....	26,341	4,484	3,614	854	16	260
10	<i>a.</i> Dorby.....	2,200	411	330	75	6	
11	<i>b.</i> Holland.....	3,602	694	571	121	2	100
12	<i>c.</i> Koppel.....	3,774	655	568	83	4	
13	<i>d.</i> Owen Sound, <i>Town—Ville</i> .....	7,497	1,071	742	329		
14	<i>e.</i> Sarawack.....	1,201	239	212	27		160
15	<i>f.</i> Sullivan.....	4,164	709	609	97	3	
16	<i>g.</i> Sydenham.....	3,903	705	582	122	1	
	<b>69.—Grey, South—Sud.</b> .....	23,672	4,210	3,637	562	11	685
17	<i>a.</i> Artoimesia.....	4,092	787	635	151	1	305
18	<i>b.</i> Bentinck.....	5,323	956	802	93	1	
19	<i>c.</i> Durham, <i>Town—Ville</i> .....	1,273	227	170	57		
20	<i>d.</i> Egremont.....	3,914	693	613	80		250
21	<i>e.</i> Glenelg.....	3,318	611	543	68		100
22	<i>f.</i> Markdale, <i>Village</i> .....	756	107	73	34		
23	<i>g.</i> Normanby.....	5,006	829	741	79	9	30
	<b>70.—Haldimand</b> .....	16,307	2,866	2,249	611	6	200
24	<i>a.</i> Caledonia, <i>Village</i> .....	968	130	102	26	2	
25	<i>b.</i> Cayuga, <i>North—Nord</i> .....	1,803	356	297	59		
26	<i>c.</i> Cayuga, <i>Village</i> .....	822	130	77	53		
27	<i>d.</i> Hagersville, <i>Village</i> .....	1,061	199	131	68		
28	<i>e.</i> Oneida.....	2,400	429	362	66	1	
29	<i>f.</i> Rainham.....	2,010	383	297	85	1	
30	<i>g.</i> Seneca.....	2,231	368	296	70	2	
31	<i>h.</i> Walpole.....	4,922	871	687	184		290
	<b>71.—Halton</b> .....	21,982	2,813	2,178	629	6	130
32	<i>a.</i> Acton, <i>Village</i> .....	1,209	56	40	16		
33	<i>b.</i> Burlington, <i>Village</i> .....	1,325	92	79	13		
34	<i>c.</i> Esquesing.....	4,435	810	567	238	5	15
35	<i>d.</i> Georgetown, <i>Village</i> .....	1,509	47	43	4		15
36	<i>e.</i> Milton, <i>Town—Ville</i> .....	1,450	12	11	1		
37	<i>f.</i> Nasugaweya.....	2,809	470	375	95		
38	<i>g.</i> Nelson.....	3,269	542	449	93		
39	<i>h.</i> Oakville, <i>Town—Ville</i> .....	1,823	68	60	8		
40	<i>i.</i> Trafalgar.....	4,153	716	554	161	1	190
	<b>72.—Hamilton, City—Cité</b> .....	47,245	914	699	213	2	
41	<i>a.</i> Ward 1— <i>Quartier</i> .....	4,407	156	122	33	1	
42	<i>b.</i> do 2 do.....	4,331	91	74	16	1	
43	<i>c.</i> do 3 do.....	7,512	201	167	34		
44	<i>d.</i> do 4 do.....	7,726	111	86	23		
45	<i>e.</i> do 5 do.....	6,605	32	24	8		

TABLEAU XVI.—Occupants de Terres et Terres occupées.

Number of Occupiers of Nombre d'occupants de					Acreage and State of Lands occupied. Étendue et condition des exploitations.						Nombre.
10 Acres and under. — 10 acres et moins.	11 Acres to 50. — 11 acres à 50.	51 Acres to 100. — 51 acres à 100.	101 Acres to 200. — 101 acres à 200.	201 and over. — 201 et plus.	Total occupied. — Total occupé. — Acres.	Total improved. — Total amélioré. — Acres.	Under crops. — Sous culture. — Acres.	In pasture. — En pâturage. — Acres.	Woodland and Forest. — En forêt. — Acres.	Gardens and Orchards — Jardins et vergers — Acres.	
91	1	2	3	1	989	547	347	145	442	55	
79	100	309	125	25	63,931	44,215	34,040	9,435	19,716	740	2
307	16	1	1	..	1,005	877	273	320	128	284	3
180	92	268	147	43	65,624	43,239	35,972	6,862	22,385	405	4
79	75	269	156	35	65,113	39,207	30,632	8,121	25,906	454	5
25	62	318	166	39	73,030	36,173	23,355	7,515	36,877	303	6
81	143	256	150	28	62,045	47,220	35,919	9,801	14,825	1,500	7
226	2	4	1	1	1,078	893	540	285	185	68	8
153	17	4	1	3	1,797	1,119	795	125	678	190	9
1,650	551	1,343	762	178	328,283	206,127	147,227	54,307	122,156	4,593	
69	84	147	83	23	38,281	24,246	17,424	6,226	14,035	596	10
168	95	239	152	40	62,851	40,957	29,989	10,433	21,894	535	11
91	82	273	155	54	70,600	35,475	26,342	8,395	35,125	738	12
962	55	23	7	4	5,857	4,852	2,775	1,353	1,005	724	13
118	38	53	27	3	11,347	8,732	6,020	2,369	2,615	343	14
115	89	324	157	24	69,260	43,657	30,722	12,257	25,603	678	15
107	108	284	181	25	70,087	48,208	33,955	13,274	21,879	979	16
1,202	670	1,581	750	157	336,557	231,896	174,178	53,422	105,661	3,296	
214	127	256	159	31	63,114	39,387	28,978	9,881	23,727	528	17
316	124	346	144	26	69,640	46,179	34,885	10,604	23,461	690	18
204	9	7	2	5	2,963	2,146	787	1,247	817	112	19
128	62	309	153	41	69,607	51,698	40,474	10,613	17,909	611	20
52	107	299	128	25	62,998	39,841	27,515	11,897	23,157	429	21
87	4	9	5	2	2,117	1,621	1,257	301	496	63	22
201	137	305	159	27	66,118	50,024	40,282	8,879	16,094	863	23
968	379	842	584	103	209,198	171,474	153,875	13,252	37,724	4,347	
106	12	7	4	1	1,809	1,240	1,046	30	569	164	24
70	53	115	103	15	32,110	24,565	23,025	928	7,545	612	25
107	16	4	1	2	2,016	1,805	854	852	211	99	26
191	4	2	2	..	606	525	430	32	80	64	27
91	56	133	124	25	40,405	32,578	28,778	3,090	7,827	710	28
116	59	128	71	9	25,266	20,712	18,628	1,357	4,554	727	29
55	26	140	115	33	40,990	32,846	31,211	994	8,144	641	30
222	154	313	164	18	65,996	57,202	49,903	5,969	8,794	1,330	31
949	274	888	597	105	222,707	185,158	144,915	33,091	37,549	7,152	
40	4	10	1	1	1,405	906	682	253	409	61	32
74	10	5	3	..	1,292	1,148	638	200	144	310	33
320	50	230	167	43	64,875	53,223	41,350	10,629	11,652	1,244	34
29	11	2	5	..	1,255	1,125	672	352	130	101	35
7	3	..	2	..	567	505	401	94	62	10	36
105	45	205	105	10	42,150	31,194	23,813	6,608	10,956	773	37
150	69	161	140	22	45,938	39,013	31,314	5,870	6,925	1,829	38
51	12	1	3	1	1,292	1,166	786	136	126	244	39
173	70	274	171	28	63,933	56,788	45,259	8,949	7,145	2,580	40
905	6	2	..	1	967	697	195	130	270	372	
155	1	..	..	..	102	102	20	4	..	78	41
91	..	..	..	..	71	71	..	..	..	71	42
291	..	..	..	..	58	58	..	5	..	53	43
108	3	..	..	..	126	126	41	37	..	48	44
29	..	2	..	1	445	175	109	40	270	26	45

TABLE XVI.—Occupiers of Lands and Lands occupied.

Number.	DISTRICTS & S.-DISTRICTS.	Popula- tion.	Number of Occupiers of Lands. Nombre des occupants de terres.				Silos.  Capacit in Ton  Capaci en tonn
			Total Occupiers.	Being Owners.	Being Tenants.	Employés.	
			Total des occupants.	Proprié- taires.	Fermiers.		
1	<i>f.</i> Ward 6— <i>Quartier</i> .....	7,289	50	39	11		
2	<i>g.</i> do 7 do .....	9,375	273	187	86		
	<b>73.—Hastings, East—Est.</b> .....	18,050	2,459	2,079	378	2	
3	<i>a.</i> Deseronto, <i>Village</i> .....	3,338	15	13	2		
4	<i>b.</i> Hungerford .....	4,760	773	674	98	1	
5	<i>c.</i> Thurlow .....	4,817	730	584	145	1	
6	<i>d.</i> Tyendinaga .....	5,135	941	808	133		
	<b>74.—Hastings, North—Nord.</b> .....	22,213	4,041	3,489	541	11	
7	<i>a.</i> Bangor, McClure and Wicklow.	1,026	152	144	8		
8	<i>b.</i> Carlow .....	569	97	97			
9	<i>c.</i> Dungannon .....	754	151	147	4		
10	<i>d.</i> Elzevir and Grimsthorpe .....	1,506	240	190	48	2	
11	<i>e.</i> Faraday .....	705	153	144	8	1	
12	<i>f.</i> Huntingdon .....	2,562	494	426	68		
13	<i>g.</i> Limerick .....	508	84	75	9		
14	<i>h.</i> Madoc .....	2,967	518	443	75		
15	<i>i.</i> Madoc, <i>Village</i> .....	1,134	202	132	70		
16	<i>j.</i> Marmora and Lake .....	2,176	396	317	74	5	
17	<i>k.</i> Mayo .....	518	84	84			
18	<i>l.</i> Monteagle and Herschell .....	1,552	278	272	6		
19	<i>m.</i> Rawdon .....	3,629	692	604	86	2	
20	<i>n.</i> Sabine, Airey, Lyell, Murchison and Robinson .....	143	25	23	2		
21	<i>o.</i> Stirling, <i>Village</i> .....	850	188	131	57		
22	<i>p.</i> Tudor and Cashel .....	843	148	131	17		
23	<i>q.</i> Wollaston .....	771	139	129	9	1	
	<b>75.—Hastings, West—Ouest.</b> .....	18,964	1,305	1,006	296	3	
24	<i>a.</i> Belleville, <i>City—Cité</i> .....	9,916	241	175	64	2	
25	<i>b.</i> Frankford, <i>Village</i> .....	533	110	77	33		
26	<i>c.</i> Sydney .....	4,152	808	635	172	1	
27	<i>d.</i> Trenton, <i>Town—Ville</i> .....	4,363	146	119	27		
	<b>76.—Huron, East—Est</b> .....	18,968	3,128	2,568	554	6	
28	<i>a.</i> Blyth, <i>Village</i> .....	927	169	119	49	1	
29	<i>b.</i> Brussels do .....	1,204	247	159	88		
30	<i>c.</i> Grey .....	4,022	752	657	93	2	
31	<i>d.</i> Howich .....	4,439	702	613	88	1	
32	<i>e.</i> Morris .....	3,253	531	443	88	2	
33	<i>f.</i> Turnberry .....	2,452	431	374	57		
34	<i>g.</i> Wingham, <i>Town—Ville</i> .....	2,167	218	145	73		
35	<i>h.</i> Wroxeter, <i>Village</i> .....	504	78	58	20		
	<b>77.—Huron, South—Sud.</b> .....	19,184	3,269	2,672	589	8	
36	<i>a.</i> Bayfield, <i>Village</i> .....	595	130	91	39		
37	<i>b.</i> Hay .....	4,244	704	586	117	1	
38	<i>c.</i> Hullett .....	3,281	595	486	109		
39	<i>d.</i> McKillop .....	3,086	538	454	83	1	
40	<i>e.</i> Seaforth, <i>Town—Ville</i> .....	2,641	321	223	98		
41	<i>f.</i> Stanley .....	2,470	451	386	63	2	
42	<i>g.</i> Tuckersmith .....	2,867	530	446	80	4	

TABLEAU XVI.—Occupants de Terres et Terres occupées.

Number of Occupiers of — Nombre d'occupants de					Acreage and State of Lands occupied. — Étendue et condition des exploitations.							Nombre.
10 Acres and under.	11 Acres to 50.	51 Acres to 100.	101 Acres to 200.	201 and over.	Total occupied.	Total improved.	Under crops.	In pasture.	Wood- land and Forest.	Gardens and Orchards		
10 acres et moins.	11 acres à 50.	51 acres à 100.	101 acres à 200.	201 et plus.	Total occupé.	Total amélioré.	Sous culture.	En pâturage.	En forêt.	Jardins et vergers		
					Acres.	Acres.	Acres.	Acres.	Acres.	Acres.		
49	1				42	42	5	17		20	1	
272	1				123	123	20	27		76	2	
635	366	789	509	160	218,766	174,474	106,600	64,573	44,292	3,301		
4	1	4	3	3	2,482	2,112	1,625	405	370	82	3	
191	89	232	186	75	80,852	54,921	29,171	25,055	25,981	695	4	
247	102	209	139	33	52,326	45,022	31,303	12,218	7,304	1,501	5	
193	174	344	181	49	83,106	72,419	44,501	26,895	10,687	1,023	6	
961	383	1,220	1,045	432	452,049	200,089	137,151	59,676	251,960	3,262		
11	4	60	57	20	22,208	4,939	4,195	695	17,269	49	7	
3	5	34	42	13	15,164	4,553	3,679	829	10,611	45	8	
2	2	35	75	37	29,618	6,605	5,119	1,422	23,013	64	9	
58	18	109	42	13	23,342	9,893	6,765	3,024	13,449	104	10	
22	2	31	69	29	23,902	3,518	2,558	903	20,384	57	11	
105	76	173	112	28	45,711	32,398	17,259	14,443	13,313	696	12	
14		27	23	20	14,256	3,999	2,856	1,112	10,257	31	13	
112	66	168	119	53	56,027	36,952	24,737	11,751	19,075	464	14	
193	3	3	2	1	1,299	759	437	227	540	95	15	
108	43	120	83	42	40,527	18,457	14,189	4,005	22,070	263	16	
	1	22	48	13	14,028	3,460	2,886	552	10,568	22	17	
11	8	103	114	42	44,643	9,815	8,028	1,671	34,828	116	18	
122	134	241	145	50	65,783	50,161	33,524	15,608	15,622	1,029	19	
1		5	7	12	7,954	2,185	1,621	561	5,769	3	20	
175	6	4	1	2	1,325	1,224	866	288	101	70	21	
12	8	49	48	31	24,007	6,819	4,809	1,951	17,188	59	22	
12	7	36	58	26	22,255	4,352	3,623	634	17,903	95	23	
680	137	288	168	32	67,506	57,421	43,441	11,754	10,085	2,226		
236	3		2		483	402	162	101	81	139	24	
96	3	7	2		809	773	547	127	36	99	25	
215	116	281	164	32	65,664	55,739	42,516	11,396	9,925	1,827	26	
131	15				550	507	216	130	43	161	27	
1,152	364	1,000	512	100	221,709	165,992	119,975	42,782	55,717	3,235		
158	3	3	3	2	1,509	1,253	640	495	256	118	28	
240	5		1	1	740	664	399	136	76	129	29	
158	135	320	117	22	62,105	46,268	34,659	10,836	15,837	773	30	
130	95	280	164	33	66,776	49,620	36,711	12,028	17,156	881	31	
74	56	238	137	26	54,983	42,308	30,174	11,471	12,675	663	32	
119	59	150	87	16	33,797	24,405	16,758	7,129	9,392	518	33	
306	6	5	1		967	818	197	519	149	102	34	
67	5	4	2		832	656	437	168	176	51	35	
1,128	445	1,022	550	114	235,408	196,228	139,499	52,290	39,180	4,439		
93	20	10	6	1	2,496	1,787	1,137	532	709	118	36	
232	119	220	100	13	44,835	36,931	28,407	7,555	7,904	969	37	
124	97	210	142	22	52,153	42,960	31,065	11,173	9,193	722	38	
86	117	200	102	33	49,711	42,745	29,475	12,679	6,966	591	39	
312	2	2	2	3	3,417	2,258	512	1,564	1,169	182	40	
82	42	175	116	26	42,524	35,647	25,916	8,895	6,877	836	41	
179	48	205	82	16	40,272	33,900	22,987	9,892	6,372	1,021	42	

TABLE XVI.—Occupiers of Lands and Lands occupied.

Number.	DISTRICTS & S.-DISTRICTS.	Popula- tion.	Number of Occupiers of Lands. — Nombre des occupants de terres.				Silos.  Capacity in Tons. — Capacité en tonnes.
			Total Occupiers. — Total des occupants.	Being Owners. — Proprié- taires.	Being Tenants. — Fermiers.	Employés.	
	<b>78.—Huron, West—Ouest.....</b>	<b>20,021</b>	<b>3,571</b>	<b>2,973</b>	<b>590</b>	<b>8</b>	<b>625</b>
1	a. Ashfield .....	4,010	743	669	72	2	
2	b. Clinton, Town—Ville .....	2,635	364	308	56		
3	c. Colborne .....	2,215	403	336	67		100
4	d. East Wawanosh .....	2,078	390	326	63	1	70
5	e. Goderich .....	2,907	498	410	87	1	455
6	f. Goderich, Town—Ville .....	3,839	700	511	185	4	
7	g. West Wawanosh .....	2,337	473	413	60		
	<b>79.—Kent .....</b>	<b>31,434</b>	<b>3,871</b>	<b>2,871</b>	<b>978</b>	<b>22</b>	<b>346</b>
8	a. Blenheim, Town—Ville .....	1,708	81	78	3		
9	b. Chatham do .....	9,052	109	93	16		
10	c. Dover .....	4,415	783	577	205	1	161
11	d. Harwich .....	6,017	1,112	807	295	10	160
12	e. Raleigh .....	4,955	951	668	274	9	25
13	f. Romney .....	1,534	261	211	49	1	
14	g. Tilbury, Centre, Village (part)..	720	71	52	19		
15	h. Tilbury, East—Est .....	3,033	603	385	117	1	
	<b>80.—Kingston, City—Cité .....</b>	<b>19,263</b>	<b>67</b>	<b>54</b>	<b>13</b>		
16	a. Catarqui Ward—Quartier.....	3,589	4	2	2		
17	b. Frontenac do .....	4,368	45	36	9		
18	c. Ontario do .....	1,265					
19	d. Rideau do .....	4,464	12	11	1		
20	e. St. Lawrence do .....	836	3	3			
21	f. Sydenham do .....	2,174	3	2	1		
22	g. Victoria do .....	2,567					
	<b>81.—Lambton, East—Est.....</b>	<b>24,269</b>	<b>3,553</b>	<b>2,937</b>	<b>582</b>	<b>34</b>	<b>50</b>
23	a. Alvinston, Village .....	1,006	219	144	75		
24	b. Arkona do .....	463	50	47	3		
25	c. Bosanquet .....	2,866	542	437	105		
26	d. Brooke .....	3,874	664	600	62	2	
27	e. Enniskillen .....	5,006	871	691	154	26	
28	f. Oil Springs, Village .....	1,138	204	136	67	1	
29	g. Petrolia, Town—Ville .....	4,357	296	237	56	3	
30	h. Theford, Village .....	616	30	28	2		
31	i. Warwick .....	3,644	624	565	57	2	50
32	j. Watford, Village .....	1,299	53	52	1		
	<b>82.—Lambton, West—Ouest.....</b>	<b>23,446</b>	<b>2,699</b>	<b>2,366</b>	<b>329</b>	<b>4</b>	<b>279</b>
33	a. Forest, Town—Ville .....	2,057	384	297	87		
34	b. Moore .....	5,079	792	717	72	3	90
35	c. Plympton .....	3,929	715	680	34	1	
36	d. Point Edwards, Village .....	1,881	45	34	11		50
37	e. Sarnia .....	2,937	566	456	110		
38	f. Sarnia, Town—Ville .....	6,692	130	117	13		120
39	g. Wyoming, Village .....	871	67	65	2		
	<b>83.—Lanark, North—Nord.....</b>	<b>19,280</b>	<b>2,693</b>	<b>2,416</b>	<b>274</b>	<b>3</b>	<b>575</b>
40	a. Almonte, Town—Ville .....	3,068	54	44	10		
41	b. Dalhousie and Sherbrooke North	2,142	342	325	17		
42	c. Darling .....	739	123	93	30		
43	d. Fitzroy .....	2,940	489	437	52		

TABLEAU XVI.—Occupants de Terres et Terres occupées.

Number of Occupiers of Nombre d'occupants de					Acreage and State of Lands occupied. Étendue et condition des exploitations.						Nombre.
10 Acres and under. 10 acres et moins.	11 Acres to 50. 11 acres à 50.	51 Acres to 100. 51 acres à 100.	101 Acres to 200. 101 acres à 200.	201 and over. 201 et plus.	Total occupied. Total occupé. Acres.	Total improved. Total amélioré. Acres.	Under crops. Sous culture. Acres.	In pasture. En pâturage. Acres.	Wood-land and Forest. En forêt. Acres.	Gardens and Orchards. Jardins et vergers. Acres.	
1,467	372	1,051	559	122	236,706	191,223	133,794	52,606	45,483	4,823	
115	143	323	143	19	64,643	54,134	37,140	16,035	10,509	959	1
347	4	7	5	1	1,835	1,674	1,069	403	161	202	2
97	72	139	76	19	31,704	27,361	19,959	6,508	4,343	894	3
46	55	182	87	20	41,082	31,052	21,994	8,462	10,030	596	4
54	53	202	158	31	50,470	42,372	30,183	11,000	8,098	1,189	5
660	7	18	11	4	4,777	3,766	2,389	1,016	1,011	361	6
148	38	180	79	28	42,195	30,864	21,060	9,182	11,331	622	7
1,063	1,066	1,083	530	139	265,657	220,399	156,799	55,773	45,258	7,827	
71	6	3	1	.....	664	577	261	151	87	165	8
98	9	2	.....	.....	609	605	301	106	4	198	9
168	284	210	99	22	51,942	45,277	30,891	13,368	6,665	1,018	10
238	264	369	208	33	86,131	73,480	53,886	16,462	12,651	3,132	11
266	248	269	127	41	65,548	55,724	41,172	12,449	9,824	2,103	12
64	86	76	23	12	17,772	11,646	8,149	3,096	6,126	401	13
65	4	1	1	.....	362	362	252	62	.....	48	14
93	155	153	71	31	42,629	32,728	21,887	10,079	9,901	762	15
59	2	5	1	.....	749	661	225	330	88	106	
2	1	1	.....	.....	102	61	.....	54	41	7	16
43	1	.....	1	.....	231	201	16	155	30	30	17
.....	.....	.....	.....	.....	.....	.....	.....	.....	.....	.....	18
12	.....	.....	.....	.....	36	36	.....	5	.....	31	19
.....	.....	3	.....	.....	270	258	209	25	12	24	20
2	.....	1	.....	.....	110	105	.....	91	5	14	21
.....	.....	.....	.....	.....	.....	.....	.....	.....	.....	.....	22
1,040	728	1,138	506	141	265,198	195,807	132,041	53,416	69,391	5,350	
198	11	7	2	1	1,589	1,240	593	516	349	131	23
32	8	5	4	1	1,429	1,280	784	346	149	150	24
68	134	182	122	36	49,322	40,288	28,363	10,582	9,034	1,343	25
50	164	286	127	37	69,403	48,599	33,364	14,203	20,804	1,032	26
205	221	327	96	22	64,130	40,827	29,299	10,646	23,305	882	27
164	14	15	8	3	3,865	2,442	1,407	878	1,423	157	28
250	23	8	9	6	5,610	4,366	2,667	1,476	1,244	223	29
13	9	5	3	.....	1,130	1,062	555	464	68	43	30
51	131	283	127	32	63,866	52,024	33,784	16,924	11,842	1,316	31
9	13	20	8	3	4,854	3,679	1,225	2,381	1,175	73	32
637	524	855	381	102	193,970	152,978	95,795	53,013	40,992	4,170	
263	13	8	5	5	4,388	3,789	1,291	2,220	599	278	33
182	190	300	135	35	69,678	52,615	35,646	15,886	17,063	1,083	34
87	94	335	156	43	73,805	60,316	37,812	21,008	13,489	1,496	35
32	6	5	2	.....	950	529	196	269	421	64	36
95	200	187	73	11	38,196	30,756	18,991	10,827	7,440	938	37
86	15	15	7	7	5,496	3,708	1,161	2,375	1,788	172	38
52	6	5	3	1	1,457	1,265	698	428	192	139	39
466	206	806	803	390	357,475	225,498	142,266	81,734	131,977	1,498	
37	3	7	6	1	1,958	1,446	969	433	512	44	40
35	9	94	127	77	59,038	30,393	18,676	11,471	28,645	246	41
7	4	29	56	27	22,488	12,450	9,167	3,228	10,038	55	42
59	84	176	124	47	57,388	37,965	27,014	10,766	19,423	185	43

TABLEAU XVI.—Occupants de Terres et Terres occupées.

Number of Occupiers of Nombre d'occupants de					Acreage and State of Lands occupied. Étendue et condition des exploitations.						
10 Acres and under.	11 Acres to 50.	51 Acres to 100.	101 Acres to 200.	201 and over.	Total occupied.	Total improved.	Under crops.	In pasture.	Wood- land and Forest.	Gardens and Orchards.	Nombre.
10 acres et moins.	11 acres à 50.	51 acres à 100.	101 acres à 200.	201 et plus.	Total occupé.	Total amélioré.	Sous culture.	En pâturage.	En forêt.	Jardins et vergers.	
Acres.	Acres.	Acres.	Acres.	Acres.	Acres.	Acres.	Acres.	Acres.	Acres.	Acres.	
59	44	130	107	64	53,251	37,680	22,467	15,026	15,571	187	1
41	7	73	144	74	58,458	35,027	20,941	13,772	23,431	314	2
79	9	11	9		2,565	1,703	776	872	862	55	3
54	3	17	19	18	10,725	3,087	1,777	1,258	7,638	52	4
32	24	109	81	39	39,168	24,877	13,734	11,052	14,291	91	5
84	21	160	130	43	52,436	40,870	26,745	13,856	11,566	269	6
875	168	697	691	342	302,447	203,777	110,020	92,358	98,670	1,399	
56	46	172	137	55	57,905	41,823	21,606	19,968	16,167	254	7
41	10	82	105	69	49,887	28,505	16,247	12,072	21,382	186	8
13	14	58	60	33	27,844	22,766	6,928	13,747	5,078	91	9
478	9	8	1	3	2,380	1,424	593	624	956	207	10
48	28	149	128	50	52,776	35,534	23,898	11,383	17,242	253	11
43	18	82	75	23	27,449	21,610	14,644	6,827	5,839	139	12
40	35	106	115	73	55,805	39,337	20,111	19,104	16,558	122	13
125	7	2	2		893	363	162	127	530	74	14
31	1	38	68	36	27,328	12,410	5,831	6,506	14,918	73	15
1,110	240	507	385	101	148,194	108,820	72,330	35,277	39,374	1,213	
39	7	58	71	10	20,661	16,471	10,694	5,633	4,190	144	16
28	44	68	48	16	19,818	14,409	9,532	4,761	5,409	116	17
169	10	7	3		1,268	972	539	334	206	99	18
210	5	8	2	1	2,013	1,472	866	508	541	98	19
128	103	228	143	39	59,319	45,467	31,437	13,714	13,852	316	20
445	5	4	4	4	2,529	1,765	844	759	764	162	21
91	66	134	114	31	42,586	28,264	18,418	9,568	14,322	278	22
1,119	397	967	855	287	325,679	240,717	139,580	98,047	84,962	3,090	
190	7	8	12	6	4,935	3,688	2,684	892	1,247	112	23
115	59	158	167	65	62,978	45,629	23,515	21,012	17,949	502	24
155	30	88	90	34	35,708	25,889	12,994	12,608	9,819	287	25
111	28	93	89	33	33,665	23,301	12,807	10,198	10,364	296	26
92	4	8	3	2	1,986	1,732	819	856	254	57	27
127	85	218	161	36	58,091	48,956	29,476	18,959	9,135	521	28
91	69	141	108	42	46,610	27,431	17,929	9,146	19,179	356	29
20	5	4	2	1	982	793	459	309	189	25	30
147	77	154	146	49	53,400	42,962	24,761	17,586	10,438	615	31
71	33	95	77	19	27,324	20,936	14,136	6,481	6,388	319	32
712	261	635	559	117	188,385	164,947	112,410	49,295	23,438	3,242	
43	8	49	25	10	11,991	9,869	6,935	2,617	2,122	317	33
13	8	37	54	9	14,435	13,351	9,252	3,951	1,084	148	34
27	2	8	8	4	3,417	3,304	2,232	1,004	113	68	35
271	82	198	185	41	60,171	52,820	36,732	15,135	7,351	953	36
78	40	102	69	9	23,143	20,062	13,284	6,172	3,081	606	37
51	13	69	68	9	19,842	17,501	13,866	3,141	2,341	494	38
111	7	1	1	6	2,817	2,488	1,845	559	329	84	39
118	101	171	149	29	52,569	45,552	28,264	16,716	7,017	572	40
1,435	404	458	189	26	88,303	77,830	55,000	13,789	10,473	9,041	
100	4	7	2		914	898	526	218	96	154	41
124	86	145	57	5	24,673	20,739	15,858	3,488	3,934	1,393	42
130	88	109	32	6	18,081	17,083	12,475	2,997	988	1,611	43
125	89	94	42	1	17,922	15,913	12,469	1,936	2,009	1,508	44
388	3	1	1		406	406	31	279		96	45



TABLEAU XVI.—Occupants de Terres et Terres occupées.

Number of Occupiers of Nombre d'occupants de					Acreage and State of Lands occupied. Étendue et condition des exploitations.						Nomb. r.
10 Acres and under. 10 acres et moins.	11 Acres to 50. 11 acres à 50.	51 Acres to 100. 51 acres à 100.	101 Acres to 200. 101 acres à 200.	201 and over. 201 et plus.	Total occupied. Total occupé.	Total improved. Total amélioré.	Under crops. Sous culture.	In pasture. En pâturage.	Wood-land and Forest. En forêt.	Gardens and Orchards. Jardins et vergers.	
Acres.	Acres.	Acres.	Acres.	Acres.	Acres.	Acres.	Acres.	Acres.	Acres.	Acres.	
65	104	93	47	11	21,462	19,459	12,507	3,906	2,003	3,046	1
230	12	2	1		954	866	203	149	88	514	2
5		2	1		352	352	229	65		58	3
251	18	5	6	3	3,459	2,114	702	751	1,345	661	4
615	8	10	6	2	4,795	3,417	2,118	922	1,378	377	
25					17	17				17	5
189	3	4	1	2	3,220	1,920	1,370	411	1,300	139	6
261	1	1	1		379	379	141	153		85	7
140	4	5	4		1,179	1,101	607	358	78	136	8
2,364	633	1,035	493	105	232,017	197,190	133,264	58,236	34,827	5,690	
217	145	230	111	24	50,921	42,461	28,823	12,649	8,460	989	9
65	49	132	70	15	30,065	24,206	17,029	6,595	5,859	582	10
475	303	427	206	47	90,217	86,567	58,655	25,204	12,650	2,708	11
1,012	5		1		581	539	162	41	22	356	12
382	1	2	1		519	468	53	246	51	169	13
117	127	239	104	19	50,073	42,328	28,225	13,289	7,745	814	14
96	3	5			641	601	317	212	40	72	15
1,490	556	991	487	109	228,341	187,292	127,210	56,118	41,049	3,964	
155	2	6	7	5	3,567	2,800	422	2,281	767	97	16
109	74	158	102	14	38,245	34,190	24,058	9,418	4,055	714	17
368	13	2	7	3	2,571	2,214	996	972	357	246	18
168	7	3	1		813	802	356	352	11	94	19
73	150	295	113	22	60,595	51,380	36,141	14,436	9,215	803	20
297	3	5	3	2	1,610	1,366	606	584	244	176	21
223	190	268	94	20	52,583	40,927	30,363	9,797	11,056	767	22
54	50	129	84	23	35,841	28,778	16,157	12,102	7,063	519	23
48	67	125	76	20	32,516	24,835	18,111	6,176	7,681	548	24
1,310	807	903	471	104	214,151	177,574	122,139	49,949	36,577	5,486	
184	296	317	141	28	71,270	57,412	41,504	14,436	13,858	1,472	25
110	187	111	65	12	28,726	23,884	16,105	7,092	4,842	687	26
163	101	209	106	27	47,771	39,477	26,962	11,460	8,294	1,055	27
633	223	266	159	37	66,384	56,801	37,568	16,961	9,583	2,272	28
1,283	537	940	491	118	223,094	178,749	120,331	53,544	44,345	4,874	
92	78	213	101	17	43,967	34,952	23,542	10,481	9,015	920	29
102	96	172	136	31	50,840	42,117	28,354	12,808	8,723	955	30
51	142	200	67	12	38,205	28,889	21,454	6,672	9,316	763	31
162	4	3	3		969	958	365	501	11	92	32
50	67	148	79	23	36,789	30,860	19,826	10,362	5,929	672	33
51	106	176	100	25	44,246	34,438	24,095	9,546	9,808	797	34
8	14	5		2	1,821	1,266	468	776	555	22	35
663	20	14	5	8	5,380	4,521	1,772	2,184	859	565	36
72	6	9			871	748	455	214	129	79	37
326	781	893	475	62	192,444	148,232	111,992	29,678	44,212	6,562	
48	29	94	56	12	20,071	15,309	11,317	3,570	4,761	422	38
31	33	67	44	2	13,683	10,428	8,219	1,766	3,255	443	39
21	34	72	40	5	14,409	11,614	8,285	2,829	2,795	500	40
	10	2	1		792	663	164	292	129	207	41
153	203	99	10		39,091	31,885	24,892	5,866	7,206	1,127	42

TABLE XVI.—Occupiers of Lands and Lands occupied.

Number.	DISTRICTS & S.-DISTRICTS.	Popula- tion.	Number of Occupiers of Lands. Nombre des occupants de terres.				Silos.
			Total	Being	Being	Employés.	Capacity in Tonnes.
			Occupiers.	Owners.	Tenants.		
			Total des occupants.	Proprié- taires.	Fermiers.		
1	<i>f.</i> Moulton .....	1,894	391	316	72	3	
2	<i>g.</i> Pelham .....	2,554	557	435	115	7	
3	<i>h.</i> Sherbrooke .....	436	79	64	15		
4	<i>i.</i> Wainfleet .....	2,945	581	466	115		
<b>95. Muskoka and Parry Sound</b> .....		26,515	4,570	4,285	273	12	
5	<i>a.</i> Armour and Ryerson .....	2,171	346	322	25	1	
6	<i>b.</i> Baxter, Gibson and Freeman .....	799	102	94	4	4	
7	<i>c.</i> Bethune, Perry and Prondfoot .....	1,704	272	254	18		
8	<i>d.</i> Blair, Brown, Burton, Sha- wanaga, Harrison, Wallbridge, Mowat and French River .....	1,119	17	12	5		
9	<i>e.</i> Brunel and Stephenson .....	1,728	293	275	18		
10	<i>f.</i> Chapuan and Croft .....	1,301	238	244	14		
11	<i>g.</i> Conger, Cowper and Foley .....	592	124	120	4		
12	<i>h.</i> Ferguson, Carling and Burpee .....	481	96	95	1		
13	<i>i.</i> Ferris, Mills, Hardy, Wilson, McConkey and McKenzie .....	753	145	142	3		
14	<i>j.</i> Franklin, Sinclair and Chaffey .....	1,776	404	391	13		
15	<i>k.</i> Gurd, Pringle and Patterson .....	842	138	135	2	1	
16	<i>l.</i> Hims-worth ( <i>North and South</i> <i>North and South</i> ) and Nipissing .....	1,832	388	348	34	6	
17	<i>m.</i> Humphrey, Watt and Cardwell .....	1,835	369	347	22		
18	<i>n.</i> Huntsville, <i>Village</i> .....	1,159	83	80	3		
19	<i>o.</i> Joly, Strong and Sundridge, <i>Village</i> .....	1,500	295	260	35		
20	<i>p.</i> Laurier, Macfar and Lount .....	1,177	240	229	11		
21	<i>q.</i> McDougall, Parry Sound ( <i>Town</i> <i>Village</i> ) and Parry Island .....	2,337	251	231	23		
22	<i>r.</i> McKellar and Hagerman .....	1,189	242	221	21		
23	<i>s.</i> Monteith, Spence and Christie .....	1,037	225	213	12		
24	<i>t.</i> Stisted and McMurrick .....	1,372	279	272	7		
<b>95. -- Nipissing</b> .....		13,029	1,162	1,064	78	20	
25	<i>a.</i> Cameron, Deason and Fitzgerald .....	242	33	29	2	2	
26	<i>b.</i> Mattawa, <i>Village</i> .....	1,438	26	19	6	1	
27	<i>c.</i> Papineau and Mattawa .....	694	133	120	10	3	
28	<i>d.</i> Calvin, Lauder, Bailantyne, Wilkes, Pontland, Paxton, Biggar, Osler, Lyster and Boyd .....	549	88	81	2	5	
29	<i>e.</i> Bonfield, Chisholm, Boulter and Ferris .....	2,249	336	318	16	2	
30	<i>f.</i> North Bay ( <i>Town</i> <i>Village</i> ), Wid- diefeld, Phelps and Orlig .....	2,210	140	113	23	4	
31	<i>g.</i> Nipissing, Indian Reserve, Springer, Field, Badgerow and Caldwell .....	1,480	188	181	4	3	
32	<i>h.</i> Kirkpatrick, Hugel, Ratter and Innnett .....	535	38	38			
33	<i>i.</i> Appleby, Hagar, Awrey, Haw- ley, Dryden, Dill and Nelson .....	155	26	19	7		
34	<i>j.</i> Bleazard, McKim ( <i>including</i> — <i>inclus</i> Sudbury and Broder) .....	2,354	108	105	3		

TABLEAU XVI.—Occupants de Terres et Terres occupées.

Number of Occupiers of Nombre d'occupants de					Acreage and State of Lands occupied. Étendue et condition des exploitations.							Nombre.
10 Acres and under. — 10 acres et moins.	11 Acres to 50. — 11 acres à 50.	51 Acres to 100. — 51 acres à 100.	101 Acres to 200. — 101 acres à 200.	201 and over. — 201 et plus.	Total occupied. — Total occupé. — Acres.	Total improved. — Total amélioré. — Acres.	Under crops. — Sous culture. — Acres.	In pasture. — En pâturage. — Acres.	Wood- land and Forest. — En forêt. — Acres.	Gardens and Orchards — Jardins et vergers — Acres.		
72	141	134	37	7	23,455	18,054	13,336	3,983	5,401	735	1	
188	169	123	68	9	20,314	24,154	18,733	3,733	5,160	1,688	2	
20	17	27	15	...	4,720	3,867	2,707	936	853	164	3	
118	160	171	115	17	46,909	32,258	24,279	6,703	14,652	1,276	4	
581	110	933	2,108	838	776,954	117,076	97,172	18,577	659,878	1,327		
22	6	91	169	58	61,911	9,263	7,688	1,475	52,648	100	5	
19	12	46	23	2	9,780	1,842	1,625	174	7,938	43	6	
18	4	66	144	40	47,342	7,221	6,118	1,035	40,121	68	7	
11	...	1	5	...	1,112	109	101	7	1,003	1	8	
11	9	92	108	73	52,730	9,518	7,816	1,573	43,212	129	9	
23	8	41	131	55	45,035	7,961	6,205	1,730	37,074	26	10	
1	2	36	55	30	23,855	2,782	2,096	646	21,073	40	11	
1	2	8	55	30	21,741	2,488	2,181	282	19,253	25	12	
6	...	16	102	21	26,798	2,937	2,512	398	23,861	27	13	
37	9	110	184	64	66,522	10,251	8,016	2,144	56,271	91	14	
4	2	37	81	14	24,759	4,345	3,822	515	20,414	8	15	
80	4	48	198	58	62,158	8,467	7,484	987	53,691	96	16	
49	9	56	167	88	68,272	10,689	8,947	1,619	57,583	123	17	
27	8	20	13	15	9,464	1,748	990	702	7,716	56	18	
92	3	37	109	54	44,496	6,699	5,371	1,213	37,797	115	19	
27	1	32	132	48	47,337	5,241	4,576	616	42,096	49	20	
99	18	29	61	47	36,309	5,110	4,342	643	31,199	125	21	
34	7	46	109	46	38,002	6,164	5,059	1,055	31,838	50	22	
8	3	52	114	48	40,022	5,684	4,969	657	34,338	58	23	
12	3	69	148	47	49,309	8,557	7,254	1,206	40,752	97	24	
187	43	294	420	218	198,242	26,148	17,552	8,277	172,094	319		
1	...	16	12	4	6,766	1,608	831	770	5,158	7	25	
1	1	9	6	9	5,265	607	419	188	4,658	...	26	
15	6	60	39	13	18,412	2,751	2,140	540	15,661	71	27	
...	...	21	44	23	24,118	2,768	1,816	927	21,350	25	28	
15	10	103	141	67	61,481	8,267	5,410	2,792	53,214	65	29	
66	1	16	41	16	14,071	1,298	1,043	238	12,773	17	30	
44	14	39	62	29	27,136	2,058	1,130	867	25,078	61	31	
1	1	2	22	12	7,811	678	101	576	7,133	1	32	
15	...	1	4	6	4,019	258	113	126	3,761	19	33	
15	9	16	37	28	21,010	4,029	3,210	772	16,981	47	34	

TABLE XVI.—Occupiers of Lands and Lands occupied.

Number.	DISTRICTS & S.-DISTRICTS.	Popula- tion.	Number of Occupiers of Lands. Nombre des occupants de terres.				Silos.
			Total Occupiers.	Being Owners.	Being Tenants.	Employés.	Capacity in Tons.
			Total des occupants.	Proprié- taires.	Fermiers.		Capacit en tonnes
1	<i>k.</i> Finlayson and Peck .....	204	21	18	3		
2	<i>l.</i> Unorganized Territory .....	910	25	23	2		
	<b>96.—Norfolk, North—Nord</b> .....	19,400	3,361	2,508	835	18	1,2
3	<i>a.</i> Dereham .....	4,025	804	542	261	1	
4	<i>b.</i> Middleton .....	3,457	627	408	129		
5	<i>c.</i> Tilsonburg, <i>Town Vill.</i> .....	2,163	59	56	3		4
6	<i>d.</i> Townsend .....	4,291	897	682	204	11	8
7	<i>e.</i> Waterford, <i>Village</i> .....	1,212	61	53	8		
8	<i>f.</i> Windham .....	4,252	913	677	230	6	
	<b>97.—Norfolk, South—Sud</b> .....	17,780	3,162	2,484	686	12	
9	<i>a.</i> Charlotteville .....	3,937	807	610	196	1	
10	<i>b.</i> Houghton .....	2,014	455	349	101	5	
11	<i>c.</i> Port Dover, <i>Village</i> .....	1,213	234	185	49		
12	<i>d.</i> Port Rowan <i>do</i> .....	649	135	93	42		
13	<i>e.</i> Simcoe, <i>Town Vill.</i> .....	2,674	106	96	10		
14	<i>f.</i> Walsingham .....	4,785	950	777	169	4	
15	<i>g.</i> Woodhouse .....	2,508	475	374	99	2	
	<b>98.—Northumberland (East Est.)</b> .....	21,965	4,274	3,150	1,112	12	7
16	<i>a.</i> Brighton .....	3,017	626	484	140	2	
17	<i>b.</i> Brighton, <i>Village</i> .....	1,479	317	206	111		
18	<i>c.</i> Campbellford, <i>Village</i> .....	2,424	332	244	88		
19	<i>d.</i> Colborne <i>do</i> .....	1,063	225	135	91		
20	<i>e.</i> Cramahoe .....	2,995	639	463	176		
21	<i>f.</i> Hastings, <i>Village</i> .....	812	87	71	16		
22	<i>g.</i> Murray .....	3,303	692	515	173	4	11
23	<i>h.</i> Percy .....	3,388	694	511	178	5	
24	<i>i.</i> Seymour .....	3,509	661	521	139	1	5
	<b>99.—Northumberland (West West)</b> .....	14,947	2,924	1,907	999	18	11
25	<i>a.</i> Alnwick .....	1,321	253	167	83	3	
26	<i>b.</i> Colbourg, <i>Town Vill.</i> .....	4,829	962	534	425	3	
27	<i>c.</i> Haldimand .....	4,484	876	619	253	4	16
28	<i>d.</i> Hamilton .....	4,313	833	587	238	8	
	<b>100. Ontario, North Nord</b> .....	21,385	3,918	2,959	949	10	1
29	<i>a.</i> Beaverton, <i>Village</i> .....	850	180	132	47	1	
30	<i>b.</i> Bracebridge <i>do</i> .....	1,419	192	126	65	1	
31	<i>c.</i> Brock .....	4,071	792	581	211		
32	<i>d.</i> Cannington, <i>Village</i> .....	1,050	217	132	85		
33	<i>e.</i> Draper .....	1,082	186	162	24		
34	<i>f.</i> Macaulay .....	769	138	128	10		
35	<i>g.</i> MacLean .....	545	101	94	7		
36	<i>h.</i> Mara .....	3,152	548	452	96		11
37	<i>i.</i> Morrison .....	890	157	132	25		
38	<i>j.</i> Oakley .....	385	80	78	2		
39	<i>k.</i> Rama .....	1,752	308	206	99	3	
40	<i>l.</i> Ridout .....	190	46	44	2		
41	<i>m.</i> Ryde .....	612	114	107	7		
42	<i>n.</i> Scott .....	2,342	455	285	157	3	
43	<i>o.</i> Seaton .....	662	119	82	35	2	
44	<i>p.</i> Thorah .....	1,623	285	208	77		

TABLEAU XVI.—Occupants de Terres et Terres occupées.

Number of Occupiers of Nombre d'occupants de					Acreage and State of Lands occupied. Étendue et condition des exploitations.							Nombre.
10 Acres and under.	11 Acres to 50.	51 Acres to 100.	101 Acres to 200.	201 and over.	Total occupied.	Total improved.	Under crops.	In pasture.	Wood- land and Forest.	Gardens and Orchards.		
10 acres et moins.	11 acres à 50.	51 acres à 100.	101 acres à 200.	201 et plus.	Total occupé.	Total amélioré.	Sous culture.	En pâturage.	En forêt.	Jardins et vergers.		
					Acres.	Acres.	Acres.	Acres.	Acres.	Acres.		
5	1	5	7	3	3,058	669	245	418	2,389	6	1	
6	.....	6	5	8	5,095	1,157	1,094	63	3,938	.....	2	
1,027	683	993	531	127	236,671	186,689	147,214	32,379	40,982	7,096		
271	101	229	160	43	63,713	51,508	36,631	13,423	12,206	1,454	3	
178	176	179	79	15	39,278	28,455	23,057	4,358	10,823	1,040	4	
23	17	9	5	5	4,944	2,729	1,867	668	2,215	194	5	
249	172	304	147	25	62,387	52,748	43,393	7,198	9,639	2,157	6	
31	15	6	7	2	3,166	2,360	1,403	612	806	345	7	
275	202	266	133	37	63,183	48,889	40,863	6,120	14,294	1,906	8	
1,001	760	895	423	83	193,849	141,479	113,364	22,432	52,370	5,683		
262	191	210	124	30	51,040	37,074	28,972	6,654	13,966	1,448	9	
95	137	146	60	17	33,195	21,539	16,967	3,757	11,656	815	10	
224	5	3	2	.....	936	888	561	169	48	158	11	
118	6	8	3	.....	1,238	1,157	948	129	81	80	12	
71	19	9	4	3	2,885	2,479	1,792	578	406	109	13	
148	293	333	157	19	70,139	49,331	40,453	7,070	20,808	1,808	14	
93	109	186	73	14	34,416	29,011	23,671	4,075	5,405	1,265	15	
1,761	620	1,126	601	166	270,387	211,071	159,125	44,950	59,316	6,996		
154	143	207	94	28	45,227	36,585	27,951	7,257	8,642	1,377	16	
270	24	12	9	2	4,025	3,443	2,196	857	582	390	17	
313	6	9	3	1	2,000	1,612	941	490	388	181	18	
201	14	10	1	.....	1,505	1,365	781	254	140	330	19	
180	124	196	114	25	47,320	38,658	29,789	7,389	8,662	1,480	20	
61	2	10	5	9	5,688	2,847	1,754	1,052	2,841	41	21	
204	153	205	104	26	47,480	38,495	29,392	7,736	8,985	1,367	22	
252	71	231	109	31	52,923	40,288	30,834	8,410	12,635	1,044	23	
126	83	246	162	44	64,219	47,778	35,487	11,505	16,441	786	24	
1,627	256	450	467	124	157,734	133,304	104,978	24,779	24,430	3,547		
79	48	58	55	13	18,641	14,557	11,791	2,502	4,084	264	25	
832	18	7	4	1	2,618	2,433	1,339	688	185	406	26	
283	95	211	214	63	74,395	60,270	46,968	11,734	14,125	1,568	27	
323	95	174	194	47	62,080	56,044	44,880	9,855	6,036	1,309	28	
1,325	344	1,127	815	307	357,568	171,673	136,687	32,395	185,895	2,591		
163	4	6	5	2	1,876	1,496	969	471	380	56	29	
148	3	8	22	11	9,755	2,649	1,254	1,317	7,106	78	30	
307	63	215	167	40	62,103	46,562	37,281	8,510	15,541	771	31	
207	6	3	1	.....	688	631	506	109	57	16	32	
12	4	56	64	50	32,813	5,319	4,332	910	27,494	77	33	
7	6	48	60	17	22,500	4,061	3,439	546	18,439	76	34	
9	4	34	43	11	14,927	2,918	1,842	1,021	12,009	55	35	
140	67	184	117	40	52,321	31,619	23,882	7,333	20,792	404	36	
36	16	68	27	10	15,177	2,905	2,544	315	12,271	47	37	
.....	1	25	31	23	15,443	1,699	1,600	92	13,744	7	38	
101	71	83	33	20	21,881	7,115	5,801	1,173	14,766	141	39	
.....	1	14	15	16	8,666	1,106	940	162	7,560	4	40	
2	2	47	49	14	18,266	2,628	2,279	333	15,638	16	41	
124	26	185	82	28	42,446	31,263	26,099	4,702	11,183	462	42	
25	25	36	25	5	9,711	8,090	6,713	1,205	1,621	172	43	
44	32	115	74	20	28,995	21,611	17,206	4,196	7,884	209	44	

TABLE XVI.—Occupiers of Lands and Lands occupied.

Number.	DISTRICTS & S. DISTRICTS.	Popula- tion.	Number of Occupiers of Lands.				Siloa.  Capacity in Tons.  Capacité en tonnes.
			Total Occupiers.	Being Owners.	Being Tenants.	Employés.	
			Total des occupants.	Proprié- taires.	Fermiers.		
	<b>101.—Ontario, South—Sud</b>	<b>18,371</b>	<b>3,540</b>	<b>2,217</b>	<b>1,315</b>	<b>8</b>	<b>175</b>
1	a. Oshawa, Town—Ville	4,066	724	405	319		
2	b. Port Perry, Village	1,698	369	228	141		
3	c. Reach	4,190	838	573	259	6	
4	d. Whitby, East—Est	3,080	606	340	266		100
5	e. Whitby, West—Ouest	2,551	517	313	203	1	
6	f. Whitby, Town—Ville	2,786	486	358	127	1	75
	<b>102.—Ontario, West—Ouest</b>	<b>18,792</b>	<b>3,708</b>	<b>2,294</b>	<b>1,405</b>	<b>9</b>	<b>18</b>
7	a. Newmarket, Town—Ville	2,143	402	240	162		
8	b. Pickering	5,368	1,224	730	492	2	
9	c. Stouffville, Village	1,148	238	138	100		
10	d. Uxbridge	3,461	696	445	245	6	18
11	e. Uxbridge, Town—Ville	2,023	324	231	93		
12	f. Whitechurch	4,019	824	510	313	1	
	<b>103.—Ottawa, City—Cité</b>	<b>37,269</b>	<b>26</b>	<b>20</b>	<b>5</b>	<b>1</b>	
13	a. By Ward—Quartier	6,417	6	3	3		
14	b. Ottawa do	7,940	7	6	1		
15	c. St. George's do	5,788	6	6			
16	d. Victoria do	3,054	1	1			
17	e. Wellington do	14,070	6	4	1	1	
	<b>104.—Oxford, North—Nord</b>	<b>26,131</b>	<b>3,877</b>	<b>3,004</b>	<b>861</b>	<b>12</b>	<b>82</b>
18	a. Blandford	1,911	280	235	53	1	
19	b. Easthope, North—Nord	2,551	426	363	63		
20	c. Easthope, South—Sud	2,149	391	335	56		
21	d. Embro, Village	627	143	114	29		
22	e. N. ssouri, East—Est	3,031	580	477	103		82
23	f. Woodstock, Town—Ville	8,612	695	433	262		
24	g. Zorra, East—Est	4,262	790	610	180		
25	h. Zorra, West—Ouest	2,988	563	437	115	11	
	<b>105.—Oxford, South—Sud</b>	<b>22,421</b>	<b>3,848</b>	<b>2,762</b>	<b>1,067</b>	<b>19</b>	<b>3,146</b>
26	a. Burford	4,939	967	705	253	9	300
27	b. Ingersoll, Town—Ville	4,191	221	156	65		150
28	c. Norwich, North—Nord	2,389	496	365	125	6	846
29	d. Norwich, South—Sud	2,943	549	428	120	1	400
30	e. Norwich, Village	1,255	301	163	138		
31	f. Oakland	858	186	136	50		
32	g. Oxford, East—Est	2,155	412	310	102		839
33	h. Oxford, North—Nord	1,498	302	213	87	2	
34	i. Oxford, West—Ouest	2,193	414	286	127	1	630
	<b>106.—Peel</b>	<b>15,466</b>	<b>2,537</b>	<b>1,823</b>	<b>701</b>	<b>13</b>	<b>726</b>
35	a. Brampton, Town—Ville	3,252	434	324	110		
36	b. Chinguacousy	4,744	847	651	192	4	500
37	c. Streetsville, Village	695	13	12	1		
38	d. Toronto	5,528	1,026	701	316	9	236
39	e. Toronto Gore	1,247	217	135	82		
	<b>107.—Perth, North—Nord</b>	<b>26,907</b>	<b>4,174</b>	<b>3,250</b>	<b>919</b>	<b>5</b>	<b>140</b>

TABLEAU XVI.—Occupants de Terres et Terres occupées.

Number of Occupiers of Nombre d'occupants de					Acreage and State of Lands occupied. Étendue et condition des exploitations.							Nombre.
10 Acres and under.	11 Acres to 50.	51 Acres to 100.	101 Acres to 200.	201 and over.	Total occupied.	Total improved.	Under crops.	In pasture.	Wood- land and Forest.	Gardens and Orchards.		
10 acres et moins.	11 acres à 50.	51 acres à 100.	101 acres à 200.	201 et plus.	Total occupé.	Total amélioré.	Sous culture.	En pâturage.	En forêt.	Jardins et vergers.		
Acres.	Acres.	Acres.	Acres.	Acres.	Acres.	Acres.	Acres.	Acres.	Acres.	Acres.		
3,372	252	451	374	91	138,046	115,928	91,075	21,138	22,118	3,715		
697	16	4	6	1	2,615	2,398	1,467	482	217	449	1	
349	10	6	3	1	2,644	1,747	796	736	897	215	2	
331	86	225	162	34	58,779	47,763	39,563	7,337	11,016	863	3	
311	70	99	106	20	32,318	29,728	23,509	5,094	2,590	1,125	4	
252	47	104	85	29	32,006	29,445	22,393	6,336	2,561	716	5	
432	23	13	12	6	9,684	4,847	3,347	1,153	4,837	347	6	
3,031	393	739	456	89	180,532	153,770	123,585	26,608	26,762	3,577		
378	13	6	4	1	2,057	1,752	1,209	402	395	141	7	
605	125	265	187	42	70,455	64,562	51,406	11,584	5,893	1,572	8	
236	2				234	214	130	36	20	48	9	
219	134	212	109	22	47,613	38,430	31,025	6,717	9,183	688	10	
303	3	7	7	4	2,971	2,410	1,210	1,067	561	133	11	
290	116	249	149	20	57,202	46,402	38,605	6,802	10,800	995	12	
15	7	3		1	897	387	276	53	510	58		
4		1		1	503	163	129	31	340	3	13	
5	2				74	54	14	6	20	34	14	
8	1	2			211	78	60	8	133	10	15	
	1				50	35	35		15		16	
3	3				59	57	38	8	2	11	17	
1,648	399	1,094	622	114	252,316	214,280	160,500	49,073	38,036	4,707		
42	47	118	65	17	28,392	23,936	15,582	7,852	4,456	502	18	
87	42	173	100	24	41,036	32,967	29,524	2,914	8,069	529	19	
173	32	120	63	3	23,534	19,363	15,650	3,281	4,171	432	20	
128	8	5	4		1,400	1,283	927	263	117	93	21	
163	84	191	126	17	46,571	40,528	29,905	9,783	6,043	840	22	
688	7	1	1		777	752	318	128	25	306	23	
277	106	251	132	24	55,634	48,696	35,537	11,978	6,938	1,181	24	
95	73	235	131	29	54,972	46,755	33,057	12,874	8,217	824	25	
1,536	631	965	599	117	232,342	196,681	148,260	41,411	35,661	7,001		
260	207	276	178	26	67,029	56,049	43,597	10,749	10,980	1,703	26	
195	12	8	6		2,083	1,864	1,211	503	219	150	27	
136	93	161	92	20	36,398	31,216	22,904	6,893	5,182	1,414	28	
188	116	141	87	19	34,999	27,423	21,658	4,449	7,576	1,016	29	
293	4		3	1	837	758	466	160	79	132	30	
81	25	47	29	4	10,305	9,258	7,595	1,214	1,047	449	31	
164	64	131	87	26	34,464	29,644	22,003	6,636	4,820	1,005	32	
98	48	104	47	5	20,349	17,892	12,046	5,303	2,457	493	33	
166	62	97	70	16	25,878	22,577	16,439	5,499	3,301	639	34	
1,199	201	728	429	71	166,953	150,878	122,988	23,252	16,075	4,638		
408	14	9	5	3	3,035	2,699	1,818	638	336	243	35	
390	52	299	224	42	80,157	72,571	60,484	10,685	7,586	1,402	36	
5	4	2	2		655	645	492	139	10	14	37	
423	119	314	149	21	63,928	57,048	44,612	9,719	6,880	2,717	38	
47	12	104	49	5	19,178	17,915	15,582	2,071	1,263	262	39	
471	486	968	465	84	211,313	167,182	127,998	36,005	44,131	3,179		

TABLE XVI.—Occupiers of Lands and Lands occupied.

Number.	DISTRICTS & S.-DISTRICTS.	Popula- tion.	Number of Occupiers of Lands. — Nombre des occupants de terres.				Sik  Capa in T — Capa en ter
			Total Occupiers.	Being Owners.	Being Tenants.	Employés.	
			Total des occupants.	Proprié- taires.	Fermiers.		
1	a. Ellice.	3,384	572	474	97	1	
2	b. Elma.	4,231	777	667	110	1	
3	c. Listowel, <i>Town—Ville</i> .	2,587	497	338	159	2	
4	d. Logan.	3,093	537	407	68	2	
5	e. Milverton, <i>Village</i> .	603	114	97	17	1	
6	f. Mornington.	3,509	641	533	108	2	
7	g. Stratford, <i>City—Cité</i> .	9,500	1,036	674	360	2	
	<b>108.—Perth, South—Sud.</b>	<b>19,400</b>	<b>3,747</b>	<b>2,861</b>	<b>878</b>	<b>8</b>	
8	a. Blanchard.	2,927	546	425	121	1	
9	b. Downie.	3,281	577	470	106	1	
10	c. Fullarton.	2,511	510	409	101	1	
11	d. Hibbert.	2,636	463	395	68	1	
12	e. Mitchell, <i>Town—Ville</i> .	2,101	418	287	131	1	
13	f. St. Mary's do.	3,416	705	487	214	4	
14	g. Osborne.	2,528	528	388	137	3	
	<b>109.—Peterborough (East—Est.)</b>	<b>21,919</b>	<b>4,062</b>	<b>3,209</b>	<b>822</b>	<b>31</b>	
15	a. Ashburnham, <i>Village</i> .	1,674	285	176	106	3	
16	b. Asphodel.	1,866	350	271	73	6	
17	c. Belmont.	2,548	463	345	118	1	
18	d. Burleigh, Anstruther and Chan- dos.	1,520	290	267	32	1	
19	e. Cardiff.	612	146	141	5	1	
20	f. Cavendish.	94	20	20	—	1	
21	g. Douro.	2,131	377	309	66	2	
22	h. Dummer.	2,143	400	346	50	4	
23	i. Glamorgan.	505	113	100	13	1	
24	j. Harcourt, Dudley, Dysart, Guil- ford, Harburn, Bruton, Clyde, Eyre, Havelock, Livingstone, Lawrence and Nightingale.	1,082	159	149	4	6	
25	k. Harvey.	1,155	193	153	38	2	
26	l. Lakefield, <i>Village</i> .	1,120	225	158	67	1	
27	m. Methuen.	250	46	37	9	1	
28	n. Monmouth.	548	109	108	1	1	
29	o. Norwood, <i>Village</i> .	1,010	189	109	80	1	
30	p. Otonabee.	3,652	688	520	160	8	
	<b>110.—Peterborough (West—Ouest.)</b>	<b>15,808</b>	<b>1,793</b>	<b>1,251</b>	<b>533</b>	<b>9</b>	
31	a. Ennismore.	932	174	143	29	2	
32	b. Monaghan, <i>North—Nord</i> .	1,021	199	159	37	3	
33	c. Monaghan, <i>South—Sud</i> .	1,093	201	139	62	1	
34	d. Peterborough, <i>Town—Ville</i> .	9,717	652	418	231	3	
35	e. Smith.	3,045	567	392	174	1	
	<b>111.—Prescott.</b>	<b>24,173</b>	<b>3,461</b>	<b>2,937</b>	<b>487</b>	<b>37</b>	
36	a. Alfred.	3,053	473	421	47	5	
37	b. Caledonia.	1,943	311	274	27	10	
38	c. Hawkesbury, <i>East—Est</i> .	4,890	685	634	60	1	
39	d. Hawkesbury, <i>West—Ouest</i> .	2,740	389	323	63	13	
40	e. Hawkesbury, <i>Village</i> .	2,042	77	67	10	1	
41	f. Longuenil.	1,172	197	155	38	4	
42	g. L'Original, <i>Village</i> .	1,002	165	99	63	3	
43	h. Plantagenet, <i>North—Nord</i> .	4,246	658	596	123	1	



TABLEAU XVI.—Occupants de Terres et Terres occupées.

Number of Occupiers of Nombre d'occupants de					Acreage and State of Lands occupied. Étendue et condition des exploitations.						
10 Acres and under.	11 Acres to 50.	51 Acres to 100.	101 Acres to 200.	201 and over.	Total occupied.	Total improved.	Under crops.	In pasture.	Wood- land and Forest.	Gardens and Orchards	Nomb. Nbr.
10 acres et moins.	11 acres à 50.	51 acres à 100.	101 acres à 200.	201 et plus.	Total occupé.	Total amélioré.	Sous culture.	En pâturage.	En forêt.	Jardins et vergers	
Acres.	Acres.	Acres.	Acres.	Acres.	Acres.	Acres.	Acres.	Acres.	Acres.	Acres.	Acres.
115	141	210	83	23	46,221	37,211	29,692	6,943	9,010	576	1
217	118	282	135	25	61,821	44,489	32,406	11,340	17,332	743	2
472	8	12	3	2	2,418	2,250	1,625	415	168	210	3
72	133	203	116	13	46,554	38,626	29,709	8,377	7,928	540	4
104	3	5	1	1	1,046	986	537	404	60	45	5
178	69	252	124	18	50,361	40,831	32,142	8,109	9,580	580	6
1,013	14	4	3	2	2,892	2,789	1,887	417	103	485	7
1,618	397	1,135	511	86	227,701	195,692	145,693	46,048	32,009	3,951	
123	56	234	118	15	45,496	40,436	30,510	9,093	5,060	833	8
118	98	231	104	26	49,056	42,270	31,889	9,580	6,786	801	9
122	61	220	92	15	40,872	33,409	25,138	7,754	7,463	517	10
71	92	196	93	11	41,113	35,606	26,243	8,802	5,507	561	11
387	12	11	7	1	3,705	2,966	1,975	763	739	228	12
658	19	17	9	2	4,322	4,092	2,738	1,031	230	323	13
139	59	226	88	16	43,137	36,913	27,200	9,025	6,224	688	14
1,407	253	1,102	945	355	397,962	190,260	144,506	42,854	207,702	2,900	
275	6	2		2	1,031	959	590	260	72	109	15
95	27	114	86	28	36,780	26,060	20,479	5,185	10,720	396	16
170	34	151	83	25	39,751	17,746	12,793	4,626	22,005	327	17
19	8	96	126	50	49,254	10,220	8,198	1,896	39,034	126	18
7	3	44	77	15	22,485	3,859	3,273	535	18,626	51	19
.....	.....	7	9	4	3,612	468	419	43	3,144	6	20
97	45	113	86	36	36,866	28,443	21,732	6,323	8,423	388	21
67	33	152	103	45	49,782	27,769	19,169	8,259	22,013	341	22
7	2	48	42	14	16,089	2,324	1,115	1,165	13,765	44	23
12	4	77	41	25	22,800	6,537	5,134	1,357	16,263	46	24
29	15	53	64	32	28,114	10,403	7,556	2,729	17,711	118	25
219	4	1	1	.....	476	452	255	90	24	107	26
6	2	21	10	7	6,497	1,411	1,048	331	5,086	32	27
...	2	46	41	20	19,659	2,758	2,310	395	16,901	53	28
178	5	1	5	.....	1,082	891	677	168	191	46	29
226	63	176	171	52	63,684	49,960	39,758	9,492	13,724	710	30
985	119	313	272	94	107,136	81,289	61,346	18,347	25,847	1,596	
28	24	66	46	12	17,210	12,862	10,643	2,059	4,348	160	31
68	42	42	35	12	14,114	11,228	8,593	2,292	2,886	343	32
72	7	61	41	20	18,318	14,215	11,659	2,295	4,103	261	33
624	13	6	6	3	4,564	3,558	2,172	1,087	1,006	29	34
206	33	158	144	47	52,930	39,426	28,279	10,614	13,504	533	35
1,014	741	1,033	525	148	251,330	188,089	127,097	59,761	63,241	1,231	
108	105	172	84	9	35,522	30,791	25,404	5,250	4,731	137	36
40	118	98	40	15	26,978	16,963	11,527	5,371	10,015	65	37
180	98	247	115	36	53,244	44,256	28,928	15,195	8,988	192	38
190	37	79	77	16	25,693	16,479	9,171	7,039	9,214	269	39
37	9	9	15	7	6,149	3,224	1,569	1,607	2,925	48	40
30	24	70	46	18	18,419	15,623	11,111	4,388	2,796	124	41
135	12	10	11	7	6,229	3,721	2,598	1,065	2,598	58	42
182	182	193	72	19	42,669	34,201	21,057	12,062	8,468	182	43

TABLE XVI.—Occupiers of Lands and Lands occupied.

Number.	DISTRICTS & S.-DISTRICTS.	Popula- tion.	Number of Occupiers of Lands. Nombre des occupants de terres.				Siloa.  Capacity in Tons.  Capacité en tonnes.
			Total Occupiers.	Being Owners.	Being Tenants.	Employés.	
			Total des occupants.	Proprié- taires.	Fermiers.		
1	<i>i.</i> Plantagenet, <i>South-Sud</i> .....	3,080	496	428	67	1	
	<b>112. Prince Edward</b> .....	18,889	3,884	3,104	763	17	698
2	<i>a.</i> Ameliasburgh.....	3,079	563	486	76	1	250
3	<i>b.</i> Athol.....	1,284	303	234	68	1	1
4	<i>c.</i> Hallowell.....	3,380	729	574	155		145
5	<i>d.</i> Hillier.....	1,890	390	304	78	8	2
6	<i>e.</i> Marysburg, <i>North-Nord</i> .....	1,430	304	247	57		300
7	<i>f.</i> Marysburg, <i>South-Sud</i> .....	1,643	360	299	58	3	
8	<i>g.</i> Picton, <i>Town-Ville</i> .....	3,287	541	443	98		
9	<i>h.</i> Sophiasburg.....	2,341	540	412	127	1	
10	<i>i.</i> Wellington, <i>Village</i> .....	555	154	105	46	3	
	<b>113. Renfrew, North-Nord</b> .....	23,005	2,889	2,649	226	14	200
11	<i>a.</i> Algona, <i>South-Sud</i> .....	1,025	160	154	6		
12	<i>b.</i> Alice and Fraser.....	1,920	317	286	23	3	
13	<i>c.</i> Bromley.....	1,933	337	305	32		
14	<i>d.</i> Buchanan, Wylie and Rolph.....	1,034	160	148	12		
15	<i>e.</i> Head, Maria and Clara.....	521	43	39	2	2	
16	<i>f.</i> Pembroke.....	801	135	102	29	4	
17	<i>g.</i> Pembroke, <i>Town-Ville</i> .....	4,401	72	69	3		200
18	<i>h.</i> Potowawa and McKay.....	991	145	143	2		
19	<i>i.</i> Ross.....	2,402	319	305	14		
20	<i>j.</i> Stafford.....	1,173	192	177	13	2	
21	<i>k.</i> Westmeath.....	3,612	586	520	65	1	
22	<i>l.</i> Willerforce and Algona, <i>North-Nord</i> .....	2,877	423	401	20	2	
23	<i>m.</i> Eganville, <i>Village</i> (part).....	315					
	<b>114 Renfrew, South-Sud</b> .....	23,971	3,769	3,209	542	18	335
24	<i>a.</i> Admaston.....	2,548	398	366	28	4	
25	<i>b.</i> Arnprior, <i>Village</i> .....	3,311	548	308	240		
26	<i>c.</i> Bagot and Blythfield.....	1,594	233	209	24		
27	<i>d.</i> Brougham.....	548	85	89	6		
28	<i>e.</i> Brudenell.....	1,104	167	161	6		
29	<i>f.</i> Eganville, <i>Village</i> (part).....	395	13	9	4		
30	<i>g.</i> Grattan.....	1,724	281	272	9		
31	<i>h.</i> Griffith.....	275	43	43			35
32	<i>i.</i> Hagerly and Jones.....	1,698	278	267	11		
33	<i>j.</i> Horton.....	1,698	258	220	35	3	
34	<i>k.</i> Lyndoch.....	294	48	48			
35	<i>l.</i> Matawatchan.....	146	68	67	1		
36	<i>m.</i> McNab.....	3,514	580	504	67	9	225
37	<i>n.</i> Raglan and Radcliff.....	1,059	190	180	9	1	75
38	<i>o.</i> Renfrew, <i>Village</i> .....	2,611	341	244	97		
39	<i>p.</i> Sebastopol.....	710	126	122	3	1	
40	<i>q.</i> Sherwood, Richards and Burns.....	592	102	100	2		
	<b>115. Russell</b> .....	31,643	4,823	4,026	783	12	1,220
41	<i>a.</i> Cambridge.....	4,113	610	516	83	1	1
42	<i>b.</i> Clarence.....	4,779	725	635	70		299
43	<i>c.</i> Cumberland.....	4,014	670	576	94		
44	<i>d.</i> Gloucester.....	6,823	1,094	877	207	10	321
45	<i>e.</i> New Edinburgh Ward- <i>Quartier</i> .....	1,673	16	12	4		

TABLEAU XVI.—Occupants de Terres et Terres occupées.

Number of Occupiers of Nombre d'occupants de					Acreage and State of Lands occupied. Étendue et condition des exploitations.							Nombre.
10 Acres and under.	11 Acres to 50.	51 Acres to 100.	101 Acres to 200.	201 and over.	Total occupied.	Total improvel.	Under crop.	In pasture.	Wood- land and Forest.	Gardens and Orchards.		
10 acres et moins.	11 acres à 50.	51 acres à 100.	101 acres à 200.	201 et plus.	Total occupé. Acres.	Total amélioré. Acres.	Sous culture. Acres.	En pâturage. Acres.	En forêt. Acres.	Jardins et vergers. Acres.		
109	146	155	65	21	36,427	22,831	15,732	6,943	13,596	156	1	
1,746	378	934	702	124	236,836	200,251	154,490	37,460	36,575	8,301		
166	71	183	117	26	42,786	35,649	26,550	7,467	7,137	1,632	2	
74	43	196	70	10	23,902	19,923	15,519	3,587	3,979	817	3	
308	94	185	126	16	41,859	35,311	26,710	6,889	6,548	1,712	4	
133	23	97	115	22	32,126	28,005	24,177	2,959	4,121	869	5	
82	35	118	61	8	24,220	22,081	17,370	3,642	2,139	869	6	
125	56	99	67	13	24,885	20,634	12,683	7,229	4,251	722	7	
510	9	9	11	2	3,616	3,258	2,201	649	358	408	8	
205	46	133	130	26	41,931	33,984	27,956	4,895	7,947	1,133	9	
143	1	4	5	1	1,511	1,406	1,124	143	105	139	10	
406	154	1,009	931	389	400,206	164,892	128,201	35,624	235,308	1,967		
5	13	33	68	41	29,477	8,768	6,535	2,149	20,709	84	11	
17	10	121	129	49	47,153	15,498	12,718	2,706	31,655	74	12	
68	11	121	96	41	41,993	22,576	17,166	5,326	19,417	84	13	
22	5	39	65	25	26,293	3,167	2,367	1,049	22,926	51	14	
1	1	8	15	18	11,973	2,524	1,994	499	9,451	31	15	
73	6	34	19	3	7,202	5,676	4,322	1,317	1,526	37	16	
25	10	16	11	10	13,358	3,735	2,723	983	9,623	29	17	
14	3	57	69	16	22,185	3,349	2,936	411	18,836	2	18	
33	21	143	94	47	47,642	26,740	21,368	5,272	29,992	100	19	
119	22	83	40	14	19,245	12,846	10,437	2,333	6,399	76	20	
29	28	235	140	64	68,371	37,544	28,984	8,262	39,827	298	21	
29	24	119	185	66	65,206	22,169	16,651	5,317	43,037	201	22	
1,314	114	813	1,117	411	426,454	166,824	116,361	49,368	259,630	1,065	23	
39	10	121	169	68	62,679	37,768	22,703	14,963	24,911	162	24	
543	3	1	1	1	724	436	72	182	288	182	25	
51	3	72	67	40	34,738	10,014	5,064	4,869	24,724	81	26	
5	4	17	50	19	16,357	5,482	3,584	1,872	10,875	26	27	
9	2	61	65	30	28,147	9,034	6,452	2,553	19,113	29	28	
8	1	1	2	1	736	485	366	116	251	3	29	
14	5	103	117	42	44,761	16,059	11,746	4,261	28,792	52	30	
4	1	8	20	10	7,767	3,111	2,485	622	4,656	4	31	
22	5	64	147	40	47,878	12,462	9,987	2,378	35,476	37	32	
62	18	70	78	30	39,639	18,529	13,956	4,463	12,119	101	33	
1	1	10	30	6	8,299	2,314	1,913	396	5,916	5	34	
3	4	17	27	17	12,518	2,856	2,088	736	9,662	32	35	
199	37	164	133	47	56,761	29,718	21,473	8,083	27,043	162	36	
19	8	52	98	13	30,782	6,043	4,757	1,195	24,739	91	37	
320	8	4	7	2	2,585	2,185	1,443	729	400	113	38	
12	3	29	49	33	22,283	6,898	5,406	1,431	15,385	61	39	
3	1	20	66	12	18,839	3,499	2,966	519	15,340	11	40	
1,380	1,165	1,409	680	180	354,017	212,862	152,218	58,794	141,155	1,850		
250	162	130	44	24	40,532	14,865	10,194	4,500	25,667	111	41	
118	288	234	71	14	50,176	29,263	29,972	8,124	20,913	167	42	
122	143	251	107	37	59,945	32,848	23,785	8,869	27,697	194	43	
306	239	298	129	32	67,786	48,654	33,883	13,585	19,732	586	44	
18					43	43	9	1		33	45	

TABLE XVI.—Occupiers of Lands and Lands occupied.

Number.	DISTRICTS & S.-DISTRICTS.	Popula- tion.	Number of Occupiers of Lands. — Nombre des occupants de terres.				Silos.
			Total Occupiers.	Being Owners.	Being Tenants.	Employés.	Capacity in Tons.
			Total des occupants.	Proprié- taires.	Fermiers.		Capacité en tonnes.
1	<i>f.</i> Osgoode .....	4,858	810	738	72		118
2	<i>g.</i> Rockland, <i>Village</i> .....	1,465	258	107	151		500
3	<i>h.</i> Russell .....	3,918	640	545	94	1	60
	<b>116.—Simcoe, East—Est.</b> .....	<b>35,801</b>	<b>5,940</b>	<b>4,522</b>	<b>1,403</b>	<b>15</b>	
4	<i>a.</i> Gravenhurst, <i>Town—Ville</i> ..	1,848	232	178	54		
5	<i>b.</i> Matchedash .....	375	70	65	5		
6	<i>c.</i> Medonte .....	4,514	829	668	159	6	
7	<i>d.</i> Medora and Wood .....	921	193	186	7		
8	<i>e.</i> Midland, <i>Village</i> .....	2,088	370	244	126		
9	<i>f.</i> Monck .....	854	156	140	16		
10	<i>g.</i> Muskoka .....	797	132	110	22		
11	<i>h.</i> Orillia .....	3,687	592	511	81		
12	<i>i.</i> Orillia, <i>Town—Ville</i> .....	4,752	902	544	358		
13	<i>j.</i> Oro .....	4,357	790	691	98	1	
14	<i>k.</i> Penetanguishene, <i>Town—Ville</i> ..	2,110	342	211	131		
15	<i>l.</i> Tay .....	4,714	570	381	188	1	
16	<i>m.</i> Tiny .....	4,784	762	593	169	7	
	<b>117.—Simcoe, North—Nord.</b> .....	<b>28,203</b>	<b>4,446</b>	<b>3,295</b>	<b>1,129</b>	<b>22</b>	<b>92</b>
17	<i>a.</i> Barrie, <i>Town—Ville</i> .....	5,550	726	449	277		
18	<i>b.</i> Collingwood, <i>Town—Ville</i> .....	4,939	698	556	142		
19	<i>c.</i> Creemore .....	721	139	99	40		
20	<i>d.</i> Flos .....	3,782	576	435	129	12	
21	<i>e.</i> Nottawasaga .....	6,060	1,032	815	217		77
22	<i>f.</i> Stayner, <i>Village</i> .....	1,357	288	193	87	8	
23	<i>g.</i> Sunnidale .....	2,772	500	349	150	1	5
24	<i>h.</i> Vespra .....	3,022	487	399	87	1	10
	<b>118.—Simcoe, South—Sud.</b> .....	<b>20,824</b>	<b>3,622</b>	<b>2,793</b>	<b>810</b>	<b>19</b>	<b>1,170</b>
25	<i>a.</i> Alliston, <i>Village</i> .....	1,371	227	162	65		
26	<i>b.</i> Beeton do .....	771	111	102	9		
27	<i>c.</i> Essa .....	3,592	660	552	107	1	
28	<i>d.</i> Innisfil .....	5,110	886	608	273	5	
29	<i>e.</i> Mulmur .....	3,681	608	552	116		1,170
30	<i>f.</i> Tecumseth .....	3,863	606	491	164	11	
31	<i>g.</i> Tossoronto .....	1,870	297	247	48	2	
32	<i>h.</i> Tottenham, <i>Village</i> .....	586	107	79	28		
	<b>119.—Toronto, City—Cité.</b> .....	<b>144,023</b>	<b>195</b>	<b>182</b>	<b>12</b>	<b>1</b>	<b>60</b>
33	<i>a.</i> St. Andrew's Ward— <i>Quartier</i> ..	14,251	34	34			60
34	<i>b.</i> St. David's do .....	22,790	30	29	1		
35	<i>c.</i> St. George's do .....	7,517	2	2			
36	<i>d.</i> St. James's do .....	12,867	51	50	1		
37	<i>e.</i> St. John's do .....	13,765	15	14	1		
38	<i>f.</i> St. Lawrence do .....	7,864	21	16	4	1	
39	<i>g.</i> St. Patrick's do .....	27,665	16	15	1		
40	<i>h.</i> St. Stephen's and St. Mark's Ward— <i>Quartier</i> (part) .....	24,303	24	20	4		
41	<i>i.</i> St. Thomas Ward— <i>Quartier</i> ..	12,911	2	2			
	<b>120.—Victoria, North—Nord.</b> .....	<b>16,849</b>	<b>3,095</b>	<b>2,561</b>	<b>521</b>	<b>13</b>	<b>92</b>
42	<i>a.</i> Anson and Hindon .....	275	58	54	4		
43	<i>b.</i> Bexley .....	902	172	132	40		
44	<i>c.</i> Carden .....	815	158	145	13		

TABLEAU XVI.—Occupants de Terres et Terres occupées.

Number of Occupiers of Nombre d'occupants de					Acreage and State of Lands occupied. Étendue et condition des exploitations.							Nombre.
10 Acres and under.	11 Acres to 50.	51 Acres to 100.	101 Acres to 200.	201 and over.	Total occupied.	Total improved.	Under crops.	In pasture.	Wood- land and Forest.	Gardens and Orchards		
10 acres et moins.	11 acres à 50.	51 acres à 100.	101 acres à 200.	201 et plus.	Total occupé. Acres.	Total amélioré. Acres.	Sous culture. Acres.	En pâturage. Acres.	En forêt. Acres.	Jardins et vergers Acres.		
112	109	325	214	50	85,571	54,683	38,483	15,869	30,888	331	1	
237	7	9	3	2	2,800	1,239	784	381	1,561	74	2	
128.	217	162	112	21	47,164	31,867	24,108	7,405	15,297	354	3	
2,848	822	1,291	708	271	374,625	169,214	132,564	32,570	205,411	4,080		
212	3	5	5	7	4,538	1,321	1,109	157	3,217	55	4	
2	5	47	13	3	8,521	1,980	1,791	175	6,532	23	5	
243	177	260	116	33	63,688	33,849	26,715	6,328	29,839	808	6	
24	6	22	82	59	36,812	4,150	3,179	862	32,662	109	7	
347	8	5	6	4	3,025	549	387	71	2,478	91	8	
33	2	51	55	15	18,492	4,358	3,644	632	14,134	82	9	
27	9	36	42	18	17,206	2,735	977	1,693	14,471	65	10	
152	140	198	81	21	45,729	20,744	15,749	4,543	24,985	452	11	
869	19	12	1	1	2,921	1,833	1,041	459	1,088	333	12	
175	126	305	139	45	70,384	49,838	38,694	10,321	20,546	823	13	
304	11	5	12	10	6,264	2,386	1,637	501	3,878	248	14	
259	102	134	53	22	42,449	15,741	12,303	3,081	26,708	357	15	
201	214	211	103	33	54,596	29,721	25,338	3,749	24,876	634	16	
2,256	574	1,036	438	142	244,024	168,872	135,615	29,417	75,152	3,840		
677	23	9	11	6	6,070	4,002	2,736	861	2,068	405	17	
641	19	18	12	8	8,208	6,507	4,376	1,721	1,701	410	18	
121	7	8	3	...	1,426	1,025	789	152	401	84	19	
113	134	234	74	21	47,887	31,500	25,712	5,363	16,387	425	20	
255	158	406	169	43	86,703	63,281	54,168	12,658	18,422	1,455	21	
269	11	2	4	2	2,115	1,668	1,238	238	142	142	22	
105	112	168	87	28	45,363	28,506	24,682	3,402	16,857	422	23	
74	110	191	78	34	46,252	27,383	21,864	5,022	18,869	497	24	
1,345	373	1,110	622	172	280,382	213,260	179,992	29,868	67,122	3,400		
194	7	10	11	5	5,108	3,598	2,696	761	1,510	141	25	
100	3	3	4	1	1,290	1,087	638	388	203	61	26	
191	77	226	135	31	57,778	44,515	38,660	5,307	13,263	548	27	
367	115	225	146	33	59,225	47,418	38,826	7,635	11,807	957	28	
143	67	296	120	42	64,121	44,970	37,116	7,132	19,151	722	29	
180	61	235	150	40	62,423	51,255	44,553	6,026	11,168	676	30	
69	41	113	55	19	29,807	19,866	17,083	2,527	9,941	256	31	
101	2	2	1	1	630	551	420	92	79	39	32	
125	24	29	13	4	6,518	5,062	1,690	3,042	1,456	330		
13	3	12	5	1	2,337	1,675	633	951	662	91	33	
18	3	4	3	2	1,457	977	110	835	480	32	34	
1	...	1	...	...	56	36	5	25	20	6	35	
46	3	...	1	1	569	509	210	321	...	38	36	
15	...	...	...	...	24	24	12	...	...	12	37	
11	7	3	...	...	460	417	104	216	43	97	38	
9	4	3	...	...	229	202	78	86	27	38	39	
...	...	...	...	...	...	...	...	...	...	...	40	
13	3	6	3	...	1,193	969	406	556	224	7		
...	1	...	1	...	193	193	132	52	...	9	41	
788	191	1,086	711	319	343,246	164,236	106,749	55,909	179,010	1,578		
19	...	19	18	11	8,846	2,791	2,324	445	6,055	22	42	
83	10	28	29	20	21,688	11,093	4,538	6,479	10,595	76	43	
14	15	57	49	23	21,330	17,931	5,417	12,418	3,399	96	44	

TABLE XVI.—Occupiers of Lands and Lands occupied.

Number.	DISTRICTS & S.-DISTRICTS.	Popula- tion.	Number of Occupiers of Lands. — Nombre des occupants de terres.				Silo.  Capacity in Tons.  Capacité en tonnes.
			Total Occupiers.	Being Owners.	Being Tenants.	Employés.	
			Total des occupants.	Proprié- taires.	Fermiers.		
1	<i>d.</i> Dalton.....	509	89	86	3		
2	<i>e.</i> Eldon.....	3,145	566	425	134	7	
3	<i>f.</i> Fenelon.....	2,809	500	402	104	3	
4	<i>g.</i> Fenelon Falls, <i>Village</i> .....	1,219	193	135	58		
5	<i>h.</i> Galway.....	710	137	125	12		
6	<i>i.</i> Laxton, Digby and Longford.....	874	174	156	18		
7	<i>j.</i> Lotterworth.....	549	106	104	2		
8	<i>k.</i> Minden.....	1,182	213	200	13		
9	<i>l.</i> Snowden.....	1,014	182	150	21	2	
10	<i>m.</i> Stanhope, Sherburne and Me- Clintock.....	583	128	119	8	1	
11	<i>n.</i> Somerville.....	1,940	355	298	57		
12	<i>o.</i> Woodville, <i>Village</i> .....	323	55	21	34		
	<b>121. Victoria, South-Sud.</b> .....	<b>20,455</b>	<b>3,615</b>	<b>2,506</b>	<b>1,100</b>	<b>9</b>	<b>170</b>
13	<i>a.</i> Bobcaygeon, <i>Village</i> .....	1,018	125	96	32		
14	<i>b.</i> Emily.....	2,663	462	353	107	2	
15	<i>c.</i> Lindsay, <i>Town-Vill.</i> .....	6,081	1,088	680	408		
16	<i>d.</i> Maniposa.....	4,849	912	617	290	5	
17	<i>e.</i> Omeenee, <i>Village</i> .....	687	152	89	63		
18	<i>f.</i> Ops.....	2,326	506	357	147	2	
19	<i>g.</i> Verulam.....	2,291	370	317	53		
	<b>122. - Waterloo, North-Nord.</b> .....	<b>25,325</b>	<b>3,698</b>	<b>2,888</b>	<b>789</b>	<b>21</b>	<b>3</b>
20	<i>a.</i> Berlin, <i>Town-Vill.</i> .....	7,425	1,025	737	286		
21	<i>b.</i> Elmira, <i>Village</i> .....	1,069	135	103	31	1	
22	<i>c.</i> Waterloo.....	3,113	566	465	95	6	
23	<i>d.</i> Waterloo, <i>Town-Vill.</i> .....	2,911	367	301	64	2	
24	<i>e.</i> Wellesley.....	5,609	911	740	148	3	
25	<i>f.</i> Woodwich.....	4,838	696	522	165	9	
	<b>123. - Waterloo, South-Sud.</b> .....	<b>25,139</b>	<b>3,365</b>	<b>2,531</b>	<b>829</b>	<b>5</b>	<b>257</b>
26	<i>a.</i> Ayr, <i>Village</i> .....	4,010	200	141	59		
27	<i>b.</i> Dumfries, <i>North-Nord.</i> .....	2,516	428	328	100		
28	<i>c.</i> Galt, <i>Town-Vill.</i> .....	7,535	577	425	152		
29	<i>d.</i> Hespeler, <i>Village</i> .....	1,482	50	45	5		
30	<i>e.</i> New Hamburg, <i>Village</i> .....	1,335	248	159	89		
31	<i>f.</i> Preston, <i>Village</i> .....	1,843	313	225	88		
32	<i>g.</i> Waterloo, <i>South-Sud.</i> .....	3,901	677	501	173	3	
33	<i>h.</i> Wilnot.....	5,487	872	707	163	2	
	<b>124. - Welland.</b> .....	<b>25,132</b>	<b>3,041</b>	<b>2,401</b>	<b>634</b>	<b>6</b>	<b>123</b>
34	<i>a.</i> Bertie.....	4,222	612	426	185	1	
35	<i>b.</i> Chippewa, <i>Village</i> .....	523	93	68	25		
36	<i>c.</i> Crowland.....	1,107	241	210	31		
37	<i>d.</i> Fort Erie, <i>Village</i> .....	964	47	42	5		
38	<i>e.</i> Humberstone.....	2,842	510	419	89	2	
39	<i>f.</i> Niagara Falls, <i>Town-Vill.</i> .....	3,349	260	168	92		
40	<i>g.</i> Niagara Falls, <i>Village</i> .....	1,179	53	47	6		
41	<i>h.</i> Port Colborne <i>do</i> .....	1,154	42	35	7		
42	<i>i.</i> Stanford.....	2,009	350	265	93	1	
43	<i>j.</i> Thorold.....	2,316	444	383	49	2	
44	<i>k.</i> Thorold, <i>Town-Vill.</i> .....	2,273	110	98	12		
45	<i>l.</i> Welland <i>do</i> .....	2,635	79	69	10		
46	<i>m.</i> Willoughby.....	1,000	201	171	30		

TABLEAU XVI.—Occupants de Terres et Terres occupées.

Number of Occupiers of — Nombre d'occupants de					Acreage and State of Lands occupied. — Étendue et condition des exploitations.							Nombre.
10 Acres and under.	11 Acres to 50.	51 Acres to 100.	101 Acres to 200.	201 and over.	Total occupied.	Total improved.	Under crops.	In pasture.	Wood- land and Forest.	Gardens and Orchards		
10 acres et moins.	11 acres à 50.	51 acres à 100.	101 acres à 200.	201 et plus.	Acres.	Acres.	Acres.	Acres.	Acres.	Acres.		
2	13	34	23	17	12,953	2,910	2,159	712	10,043	39	1	
157	43	209	110	47	57,065	41,258	27,044	13,852	15,807	362	2	
116	49	202	112	30	48,314	33,548	24,955	8,194	14,766	399	3	
181	1	4	4	3	1,792	950	599	256	842	95	4	
14	6	93	17	7	15,362	6,399	4,048	2,312	8,963	39	5	
22	14	65	47	26	23,934	7,965	5,802	2,102	15,969	61	6	
5	2	47	31	21	16,029	2,806	2,002	647	13,223	67	7	
24	6	63	85	35	31,604	7,710	5,442	2,252	23,894	16	8	
18	6	92	51	15	22,103	4,861	3,905	877	17,242	79	9	
5	7	54	41	21	17,886	3,447	2,841	564	14,439	42	10	
89	19	115	90	42	41,691	17,994	14,802	3,023	23,697	169	11	
46	.....	4	4	1	2,649	2,573	781	1,776	76	16	12	
1,777	268	818	594	158	237,703	181,175	145,357	33,056	56,528	2,762		
112	4	5	3	1	1,643	1,102	706	327	541	69	13	
55	53	165	143	46	55,851	42,783	33,706	8,513	13,068	564	14	
1,065	16	5	1	1	1,935	1,742	960	364	193	418	15	
303	103	275	196	35	73,063	56,843	48,569	7,510	16,220	324	16	
136	7	3	4	2	1,782	1,686	1,337	268	96	81	17	
82	47	208	137	32	54,197	44,618	36,445	7,659	9,489	514	18	
24	38	157	110	41	49,322	32,401	23,694	8,415	16,921	292	19	
2,218	288	570	517	105	167,454	136,734	115,211	17,728	30,720	3,795		
987	19	8	6	3	4,947	3,646	2,365	607	1,301	674	20	
123	7	4	1	.....	852	709	587	61	143	61	21	
213	88	87	140	38	39,227	32,494	27,855	3,771	6,733	868	22	
336	11	10	4	6	3,410	2,899	2,258	483	511	158	23	
339	79	312	157	24	63,417	53,210	44,341	7,799	12,207	1,079	24	
220	84	149	209	34	53,601	43,776	37,805	5,007	9,825	964	25	
2,095	226	444	501	99	152,337	131,050	112,432	14,921	21,287	3,697		
193	4	1	2	.....	720	700	306	285	20	109	26	
115	22	102	153	36	45,034	38,723	34,292	3,794	6,311	727	27	
562	7	2	4	2	1,869	1,502	994	241	367	207	28	
47	1	2	.....	.....	224	204	136	49	20	19	29	
230	16	.....	1	1	943	871	593	164	72	114	30	
303	7	2	.....	1	939	914	692	106	25	206	31	
276	103	120	152	26	42,065	35,942	29,571	5,437	6,063	934	32	
369	66	215	189	33	60,603	52,194	46,028	4,845	8,409	1,321	33	
1,362	588	669	377	55	148,371	122,044	94,301	21,563	26,327	6,180		
215	117	169	100	11	35,511	28,695	23,413	4,210	6,816	1,072	34	
83	2	4	2	2	1,438	1,069	661	365	369	43	35	
44	62	79	51	5	17,655	14,068	11,931	1,491	3,647	586	36	
31	10	4	2	.....	724	667	385	215	57	67	37	
156	139	146	61	9	28,400	21,296	16,361	4,211	7,104	724	38	
245	9	1	4	.....	1,242	1,063	631	190	239	182	39	
44	8	2	.....	.....	394	360	220	92	34	48	40	
32	6	2	.....	.....	733	535	297	212	198	26	41	
142	80	68	66	13	20,371	18,193	13,062	3,527	2,178	1,694	42	
180	92	107	47	8	22,128	20,098	15,454	3,388	2,120	1,166	43	
100	8	1	.....	1	660	630	328	198	30	104	44	
61	7	5	6	.....	1,767	1,496	952	359	271	185	45	
19	49	81	46	6	17,348	14,084	10,606	3,105	3,264	373	46	

TABLE XVI.—Occupiers of Lands and Lands occupied.

Number.	DISTRICTS & S.-DISTRICTS.	Popula- tion.	Number of Occupiers of Lands. — Nombre des occupants de terres.				Silos.  Capacity in Tons. — Capacité en tonnes.
			Total Occupiers.	Being Owners.	Being Tenants.	Employés.	
			Total des occupants.	Proprié- taires.	Fermiers.		
	<b>125.—Wellington, Centre . . .</b>	<b>23,387</b>	<b>4,004</b>	<b>3,091</b>	<b>902</b>	<b>11</b>	<b>201</b>
1	a. Drayton, Village . . . . .	793	80	62	18		
2	b. Flora do . . . . .	1,304	252	171	81		
3	c. Fergus do . . . . .	1,508	275	189	86		
4	d. Garafraxa, East—Est . . . . .	2,169	373	307	65	1	1
5	e. Garafraxa, West—Ouest . . . . .	3,043	535	437	95	3	
6	f. Maryborough . . . . .	3,546	636	506	130		
7	g. Nichol . . . . .	2,056	401	322	78	1	
8	h. Orangoville, Town—Ville . . . . .	2,982	365	238	125	2	
9	i. Peel . . . . .	4,253	789	617	168	4	200
10	j. Pilkington . . . . .	1,683	298	242	56		
	<b>126.—Wellington (North—Nord.)</b>	<b>24,956</b>	<b>4,371</b>	<b>3,380</b>	<b>978</b>	<b>13</b>	
11	a. Amaranth . . . . .	2,799	542	423	116	3	
12	b. Arthur . . . . .	3,224	553	473	77	3	
13	c. Arthur, Village . . . . .	1,286	216	156	60		
14	d. Clifford do . . . . .	634	126	86	40		
15	e. Harriston, Town—Ville . . . . .	1,687	307	201	106		
16	f. Lutherville, East & West—Est et Ouest . . . . .	4,222	719	572	144	3	
17	g. Minto . . . . .	3,637	608	491	113	4	
18	h. Mount Forest, Town—Ville . . . . .	2,214	353	255	98		
19	i. Palmerston do . . . . .	2,006	381	244	137		
20	j. Wallace . . . . .	3,237	566	479	87		
	<b>127.—Wellington (South—Sud.)</b>	<b>24,373</b>	<b>2,773</b>	<b>2,026</b>	<b>733</b>	<b>14</b>	<b>536</b>
21	a. Eramosa . . . . .	3,116	639	386	151	2	
22	b. Erin . . . . .	4,048	713	589	123	1	75
23	c. Erin, Village . . . . .	594	122	77	45		
24	d. Guelph . . . . .	2,464	393	271	112	10	461
25	e. Guelph, City—Cité . . . . .	10,537	458	268	189	1	
26	f. Puslinch . . . . .	3,611	548	435	113		
	<b>128.—Wentworth (North—Nord.)</b>	<b>14,591</b>	<b>2,084</b>	<b>1,553</b>	<b>518</b>	<b>13</b>	<b>660</b>
27	a. Beverley . . . . .	4,636	854	674	173	7	
28	b. Dundas, Town—Ville . . . . .	3,546	17	15	2		
29	c. Flamborough, East—Est . . . . .	2,661	490	332	155	3	660
30	d. Flamborough, West—Ouest . . . . .	3,079	569	427	142		
31	e. Waterdown, Village . . . . .	669	154	105	46	3	
	<b>129.—Wentworth (South—Sud.)</b>	<b>16,770</b>	<b>2,639</b>	<b>1,996</b>	<b>623</b>	<b>20</b>	<b>280</b>
32	a. Barton . . . . .	4,997	501	301	190	10	150
33	b. Binbrook . . . . .	1,674	298	236	62		
34	c. Caistor . . . . .	2,002	308	346	48	4	
35	d. Glanford . . . . .	1,741	337	260	77		130
36	e. Grimsby, North—Nord . . . . .	1,095	110	78	32		
37	f. Grimsby, South—Sud . . . . .	1,610	287	233	54		
38	g. Grimsby, Village . . . . .	883	203	140	62	1	
39	h. Saltfleet . . . . .	2,765	505	402	98	5	
	<b>130.—York, East—Est . . . . .</b>	<b>35,148</b>	<b>2,843</b>	<b>1,714</b>	<b>1,109</b>	<b>20</b>	<b>400</b>
40	a. Markham . . . . .	5,681	1,157	703	450	4	100
41	b. Markham, Village . . . . .	1,100	247	143	103	1	
42	c. St. Paul & St. Mathew's W.—Q. . . . .	17,685	130	95	33	2	



TABLEAU XVI.—Occupants de Terres et Terres occupées.

Number of Occupiers of Nombre d'occupants de					Acreage and State of Lands occupied. Étendue et condition des exploitations.						Nombre.
10 Acres and under. 10 acres et moins.	11 Acres to 50. 11 acres à 50.	51 Acres to 100. 51 acres à 100.	101 Acres to 200. 101 acres à 200.	201 and over. 201 et plus.	Total occupied. Total occupé.	Total improved. Total amélioré.	Under crops. Sous culture.	In pasture. En pâturage.	Wood-land and Forest. En forêt.	Gardens and Orchards. Jardins et vergers.	
Acres.	Acres.	Acres.	Acres.	Acres.	Acres.	Acres.	Acres.	Acres.	Acres.	Acres.	
1,619	338	1,197	717	133	282,435	236,785	186,999	46,279	45,650	3,507	
36	9	19	16	...	4,573	3,979	2,978	913	594	88	1
244	3	1	3	1	1,062	1,046	544	408	16	94	2
268	5	2	...	...	442	436	203	147	6	86	3
74	41	138	91	29	41,409	31,665	25,059	6,252	9,744	354	4
117	67	230	102	19	46,177	40,507	31,534	8,572	5,670	401	5
150	61	238	144	23	58,571	46,852	38,086	8,133	11,719	633	6
174	26	74	111	16	26,407	23,295	17,616	5,247	3,112	432	7
335	10	14	4	2	2,955	2,389	1,203	1,004	566	182	8
167	88	350	154	30	71,898	60,256	49,584	9,836	11,642	836	9
54	28	111	92	13	28,941	26,360	20,192	5,767	2,581	401	10
1,705	385	1,396	717	168	317,734	231,376	176,828	51,463	86,358	3,085	
90	67	211	139	35	57,111	38,022	30,836	6,839	19,089	347	11
51	58	254	151	39	61,571	53,131	39,807	12,953	8,440	371	12
188	13	7	7	1	2,445	1,893	1,394	404	552	95	13
117	2	5	2	...	905	644	427	156	261	61	14
294	1	4	4	4	2,189	1,615	1,016	477	574	122	15
136	69	310	165	39	74,198	47,595	34,446	12,703	26,603	446	16
85	52	278	156	37	64,483	47,518	37,026	9,851	16,965	641	17
327	10	9	5	2	2,343	1,897	945	759	446	193	18
340	8	25	8	...	4,016	3,330	2,534	622	686	174	19
77	105	293	80	11	48,473	35,731	28,397	6,699	12,742	635	20
1,022	235	835	567	114	215,968	177,481	141,173	32,939	38,487	3,369	
186	38	168	128	19	44,867	37,150	30,278	6,263	7,717	609	21
128	70	293	187	37	72,388	57,752	47,571	9,246	14,636	935	22
114	5	3	...	...	537	479	331	98	58	50	23
98	45	115	107	28	36,664	32,559	26,137	5,776	4,105	646	24
414	29	12	2	1	3,572	2,787	1,431	1,036	785	309	25
84	48	244	143	29	57,940	46,754	35,425	10,500	11,186	829	26
744	382	544	356	58	132,150	111,912	85,787	21,683	20,238	4,442	
232	130	248	205	39	69,286	57,673	46,474	9,932	11,613	1,267	27
15	1	1	...	...	132	132	55	31	...	46	28
135	113	144	91	7	32,284	27,550	20,592	5,352	4,734	1,606	29
218	131	149	59	12	29,789	25,992	18,358	6,286	3,797	1,348	30
144	7	2	1	...	659	565	308	82	94	175	31
1,037	488	660	394	60	149,325	126,986	98,474	21,557	22,339	6,955	
304	117	57	17	6	12,972	12,018	8,074	2,396	954	1,548	32
71	27	103	85	12	26,488	23,014	18,406	4,074	3,474	534	33
77	97	124	87	13	39,546	23,597	19,877	3,252	6,949	468	34
107	50	112	60	8	23,297	21,100	17,036	3,449	2,197	615	35
36	13	32	25	4	8,106	5,827	4,495	707	2,279	625	36
87	49	97	54	1	17,941	14,693	11,916	2,278	3,248	499	37
178	12	7	4	2	2,179	1,783	1,023	315	396	445	38
177	124	128	62	14	27,796	24,954	17,647	5,086	2,842	2,221	39
1,508	310	622	350	58	137,524	124,752	102,066	18,041	17,772	4,645	
536	107	310	177	28	66,029	60,436	51,386	7,477	5,593	1,573	40
228	2	10	5	4	3,555	3,048	2,533	443	507	72	41
86	18	7	6	...	2,830	1,655	872	531	1,175	252	42

TABLE XVI.—Occupiers of Lands and Lands occupied.

Number.	DISTRICTS & S.-DISTRICTS.	Popula- tion.	Number of Occupiers of Lands. — Nombre des occupants de terres.				Silos.  Capacity in Tons. — Capacité en tonnes.
			Total Occupiers. — Total des occupants.	Being Owners. — Proprié- taires.	Being Tenants. — Fermiers.	Employés.	
1	<i>d.</i> Scarborough.....	4,028	724	421	291	12	50
2	<i>e.</i> York, East—Est.....	6,654	585	352	232	1	200
	<b>131.—York, North—Nord.....</b>	<b>20,284</b>	<b>3,895</b>	<b>2,654</b>	<b>1,201</b>	<b>40</b>	<b>84</b>
3	<i>a.</i> Aurora, Town—Ville.....	1,743	345	207	138		
4	<i>b.</i> Bradford, Village.....	906	203	112	90	1	8
5	<i>c.</i> Georgina and Georgina Island..	1,900	343	260	79	4	
6	<i>d.</i> Gwillimbury, East—Est.....	3,844	754	518	231	5	16
7	<i>e.</i> Gwillimbury, North—Nord, and Snake Island.....	1,900	399	285	87	27	
8	<i>f.</i> Gwillimbury, West—Ouest.....	2,525	478	353	123	2	60
9	<i>g.</i> Holland Landing, Village.....	443	99	70	29		
10	<i>h.</i> King.....	6,067	1,139	753	385	1	
11	<i>i.</i> Sutton, Village.....	686	135	96	39		
	<b>132.—York, West—Ouest.....</b>	<b>41,857</b>	<b>2,651</b>	<b>1,560</b>	<b>1,073</b>	<b>18</b>	<b>1,151</b>
12	<i>a.</i> Etobicoke.....	4,557	459	279	180		680
13	<i>b.</i> Richmond Hill, Village.....	743	179	97	82		
14	<i>c.</i> St. Alban's Ward—Quartier.....	7,381	11	11			
15	<i>d.</i> St. Mark's do.....	5,325	152	107	44	1	
16	<i>e.</i> Vaughan.....	5,222	982	553	423	6	271
17	<i>f.</i> Weston, Village.....	1,194	80	52	28		
18	<i>g.</i> Woodbridge, Village.....	762	163	76	87		100
19	<i>h.</i> York, West—Ouest.....	16,603	625	385	229	11	100
	<b>Prince Edward Island.....</b>	<b>109,078</b>	<b>15,137</b>	<b>14,295</b>	<b>813</b>	<b>29</b>	<b>322</b>
	<b>133.—King's.....</b>	<b>26,633</b>	<b>4,454</b>	<b>4,195</b>	<b>255</b>	<b>4</b>	<b>20</b>
20	<i>a.</i> Georgetown Royalty.....	1,060	191	120	74		
21	<i>b.</i> Township No. 38.....	975	175	172	3		
22	<i>c.</i> do 39.....	957	170	163	7		
23	<i>d.</i> do 40.....	1,026	169	140	29		
24	<i>e.</i> do 41.....	1,199	202	197	5		20
25	<i>f.</i> do 42.....	655	124	124			
26	<i>g.</i> do 43.....	1,068	185	179	5	1	
27	<i>h.</i> do 44.....	1,291	215	197	18		
28	<i>i.</i> do 45.....	1,997	231	215	16		
29	<i>j.</i> do 46.....	1,075	191	187	4		
30	<i>k.</i> do 47.....	1,139	222	217	4	1	
31	<i>l.</i> do 51.....	1,110	206	199	7		
32	<i>m.</i> do 52.....	1,429	246	236	10		
33	<i>n.</i> do 53.....	1,229	195	186	8	1	
34	<i>o.</i> do 54.....	1,028	171	165	6		
35	<i>p.</i> do 55.....	1,357	226	218	8		
36	<i>q.</i> do 56.....	988	164	151	9	1	
37	<i>r.</i> do 59.....	1,786	291	267	24		
38	<i>s.</i> do 61.....	1,525	263	263			
39	<i>t.</i> do 63.....	1,494	234	231	3		
40	<i>u.</i> do 64.....	1,920	328	313	15		
41	<i>v.</i> do 66.....	345	52	52			
	<b>134.—Prince</b>	<b>36,470</b>	<b>5,031</b>	<b>4,748</b>	<b>277</b>	<b>6</b>	<b>26</b>
42	<i>a.</i> Summerside.....	2,882	79	71	8		
43	<i>b.</i> Township No. 1.....	2,950	387	369	17	1	
44	<i>c.</i> do 2.....	2,282	320	313	7		
45	<i>d.</i> do 3.....	1,412	217	217			

TABLEAU XVI.—Occupants de Terres et Terres occupées.

Number of Occupiers of Nombre d'occupants de					Acreage and State of Lands occupied. Étendue et condition des exploitations.						Nombre
10 Acres and under. 10 acres et moins.	11 Acres to 50. 11 acres à 50.	51 Acres to 100. 51 acres à 100.	101 Acres to 200. 101 acres à 200.	201 and over. 201 et plus.	Total occupied. Total occupé. Acres.	Total improved. Total amélioré. Acres.	Under crops. Sous culture. Acres.	In pasture. En pâturage. Acres.	Wood-land and Forest. En forêt. Acres.	Gardens and Orchards. Jardins et vergers Acres.	
292	98	214	113	12	42,755	39,190	31,994	5,851	3,565	1,345	1
351	90	81	49	14	22,355	20,423	15,281	3,739	1,932	1,403	2
1,784	406	897	647	161	251,142	200,562	163,358	33,363	50,580	3,841	
328	8	5	3	1	1,405	1,254	935	173	151	146	3
184	6	9	2	2	3,114	2,418	1,844	469	696	105	4
108	71	72	63	29	29,959	19,881	15,237	4,362	10,078	282	5
295	86	182	154	37	53,432	42,014	33,908	7,325	11,418	781	6
142	58	82	92	25	31,684	25,641	19,631	5,592	6,043	418	7
127	50	181	98	22	43,007	34,521	20,394	4,446	8,486	681	8
61	17	6	11	4	3,975	2,637	1,738	811	1,338	88	9
412	107	359	221	40	83,441	71,081	60,058	9,750	12,360	1,273	10
127	3	1	3	1	1,125	1,115	613	435	10	67	11
1,455	281	512	338	65	128,655	115,678	94,290	17,017	12,977	4,371	
180	91	120	58	10	26,288	25,015	20,384	3,215	1,273	1,416	12
169	5	3	1	1	941	917	736	93	24	88	13
7	1	1	2		511	479	332	94	32	53	14
117	18	9	6	2	2,897	2,078	1,354	505	819	219	15
390	77	292	198	25	67,241	58,868	49,633	8,012	8,373	1,223	16
72	4	2	2		731	565	263	157	166	145	17
147	11	1	3	1	1,159	892	686	107	267	99	18
373	74	84	68	26	28,887	26,864	20,902	4,834	2,023	1,128	19
1,920	4,171	5,593	2,877	576	1,214,248	718,092	536,175	178,072	496,156	3,845	
526	1,382	1,632	771	143	347,684	174,629	135,558	38,171	173,055	900	
106	58	26	3	1	4,485	3,552	2,304	1,206	933	42	20
8	59	67	34	7	15,573	6,685	3,991	2,667	8,888	27	21
16	31	82	31	10	15,058	7,312	5,394	1,862	7,746	56	22
14	46	63	34	12	15,751	7,269	5,342	1,872	8,482	55	23
18	67	73	39	5	15,052	7,300	5,717	1,535	7,752	48	24
3	35	51	31	4	11,359	5,235	4,422	896	6,124	7	25
15	62	58	35	15	17,052	6,765	5,321	1,393	10,287	51	26
26	92	52	38	7	15,211	7,637	6,012	1,622	7,574	3	27
27	85	80	34	5	16,779	7,894	6,484	1,394	8,885	16	28
10	64	93	21	3	14,770	6,474	5,582	892	8,296		29
33	44	83	49	13	19,261	10,776	8,411	2,323	8,485	42	30
22	50	82	42	10	18,284	13,369	10,621	2,673	4,924	66	31
23	67	110	43	3	19,437	10,352	8,401	1,891	9,085	60	32
23	54	73	36	9	16,723	8,801	6,171	2,585	7,922	45	33
11	54	65	37	4	14,584	5,669	4,746	897	8,915	26	34
14	54	97	56	5	20,672	9,711	6,473	3,197	10,961	41	35
17	39	51	49	8	14,956	6,357	3,762	2,545	8,599	50	36
55	97	100	34	5	18,846	10,893	9,132	1,682	7,953	79	37
25	114	89	31	4	18,524	10,938	9,142	1,706	7,586	90	38
7	89	99	33	6	19,203	7,510	7,101	364	11,693	45	39
51	114	124	37	2	19,796	10,212	8,327	1,847	9,584	38	40
2	7	14	24	5	6,398	3,927	2,792	1,212	2,381	13	41
639	1,402	1,802	956	232	400,386	233,290	177,094	54,996	176,087	1,209	
36	21	10	11	1	3,215	2,264	1,676	546	951	42	43
49	132	138	57	11	25,638	17,528	13,731	3,765	8,110	32	43
41	203	57	20	9	16,167	10,244	8,236	1,966	5,923	42	44
7	61	102	37	10	19,595	9,640	7,348	2,189	9,955	103	45

TABLE XVI.—Occupiers of Lands and Lands occupied.

Number.	DISTRICTS & S.-DISTRICTS.	Popula- tion.	Number of Occupiers of Lands. — Nombre des occupants de terres.				Siloa  Capaci in Ton — Capaci en tonn
			Total Occupiers.	Being Owners.	Being Tenants.	Employés.	
			Total des occupants.	Proprié- taires.	Fermiers.		
1	e. Township No. 4	2,396	331	312	19		
2	f. do 5	1,532	216	199	17		
3	g. do 6	1,446	202	202			
4	h. do 7	1,038	163	162	1		
5	i. do 8	887	149	148	1		
6	j. do 9	727	119	119			
7	k. do 10	440	70	70			
8	l. do 11	700	108	104	4		
9	m. do 12	963	140	138	2		
10	n. do 13	1,379	204	190	11	3	
11	o. do 14	1,502	227	215	12		
12	p. do 15	2,062	268	238	30		
13	q. do 16	1,333	180	171	9		
14	r. do 17	1,694	262	230	31	1	
15	s. do 18	1,794	280	230	29	1	
16	t. do 19	1,753	227	223	4		
17	u. do 25	1,017	154	143	11		
18	v. do 26	1,278	228	197	31		
19	w. do 27	1,425	224	215	9		
20	x. do 28	1,578	276	252	24		
	<b>135.—Queen's</b>	<b>45,975</b>	<b>5,652</b>	<b>5,352</b>	<b>281</b>	<b>19</b>	
21	a. Charlottetown Royalty	11,373	207	155	47	5	
22	b. Township No. 20	1,325	202	199	3		
23	c. do 21	1,700	240	238	1	1	
24	d. do 22	1,466	230	230	9		
25	e. do 23	1,835	260	241	19		
26	f. do 24	2,615	376	348	28		
27	g. do 29	1,970	271	262	9		
28	h. do 30	1,417	220	215	5		
29	i. do 31	1,576	253	240	12	1	
30	j. do 32	1,214	202	183	19		
31	k. do 33	1,279	221	205	13	3	
32	l. do 34	1,317	225	210	15		
33	m. do 35	1,089	196	190	5	1	
34	n. do 36	1,253	214	204	10		
35	o. do 37	1,395	199	182	17		
36	p. do 48	1,355	216	207	8	1	
37	q. do 49	1,543	268	252	13	3	
38	r. do 50	1,376	222	218	4		
39	s. do 57	2,001	316	311	5		
40	t. do 58	1,246	204	204			
41	u. do 60	971	161	159	5		
42	v. do 62	1,085	183	174	8	1	
43	w. do 65	1,721	283	262	18	3	
44	x. do 67	1,853	271	263	8		
	<b>Quebec</b>	<b>1,488,535</b>	<b>174,996</b>	<b>154,227</b>	<b>19,479</b>	<b>1,290</b>	
	<b>136.—Argenteuil</b>	<b>15,158</b>	<b>2,425</b>	<b>2,121</b>	<b>301</b>	<b>3</b>	
45	a. Arundel	713	118	114	4		
46	b. Carillon, Village	255	13	11	2		
47	c. Chatham	3,371	522	442	79	1	
48	d. Gore	533	111	106	5		
49	e. Grenville	2,183	302	275	26	1	
50	f. Grenville, Village	502	54	42	12		
51	g. Harrington	720	132	126	6		
52	h. Howard	448	78	77	1		

TABLEAU XVI.—Occupants de Terres et Terres occupées.

Number of Occupiers of — Nombre d'occupants de					Acreage and State of Lands occupied. — Étendue et condition des exploitations.						Nombre.
10 Acres and under.	11 Acres to 50.	51 Acres to 100.	101 Acres to 200.	201 and over.	Total occupied.	Total improved.	Under crops.	In pasture.	Wood- land and Forest.	Gardens and Orchards	
10 acres et moins.	11 acres à 50.	51 acres à 100.	101 acres à 200.	201 et plus.	Total occupé.	Total amélioré.	Sous culture.	En pâturage.	En forêt.	Jardins et vergers	
—	—	—	—	—	Acres.	Acres.	Acres.	Acres.	Acres.	Acres.	
59	107	116	42	7	22,107	11,984	9,824	2,076	10,123	84	1
42	54	68	39	13	17,254	8,639	6,127	2,458	8,615	54	2
23	60	82	29	8	14,941	7,640	6,923	688	7,301	29	3
10	38	61	43	11	17,118	9,046	6,741	2,268	8,072	37	4
5	32	67	38	7	15,616	5,732	4,482	1,236	9,884	14	5
9	28	54	25	3	10,507	3,296	2,789	485	7,211	22	6
3	26	23	12	6	8,155	2,084	1,923	155	6,071	6	7
5	26	33	34	10	12,108	5,500	4,602	876	6,608	22	8
23	56	31	26	4	11,066	5,589	3,764	1,803	5,477	22	9
29	37	74	42	22	23,133	11,486	9,063	2,395	11,647	28	10
11	77	97	36	6	17,546	9,111	7,448	1,586	8,435	77	11
16	106	82	48	16	21,922	9,964	8,306	1,632	12,028	26	12
6	38	91	39	6	16,313	8,309	7,532	735	8,004	42	13
47	64	96	49	6	18,543	10,759	6,812	3,818	7,784	129	14
54	62	102	47	15	21,067	15,365	11,739	3,562	5,702	64	15
20	51	102	47	7	18,823	14,270	10,576	3,677	4,558	17	16
20	13	47	52	22	17,643	14,302	9,706	4,539	3,341	57	17
40	28	81	68	11	20,066	14,484	10,107	4,268	5,582	109	18
18	51	92	53	10	20,150	13,143	9,046	4,025	7,007	72	19
76	31	96	62	11	20,618	12,920	8,593	4,248	7,698	79	20
755	1,387	2,159	1,150	201	457,178	310,164	223,523	84,905	147,014	1,736	
82	54	38	21	12	12,614	9,711	6,396	3,193	2,903	122	21
25	37	88	45	7	16,732	11,286	8,444	2,778	5,446	64	22
30	81	87	36	6	17,308	12,012	8,823	3,138	5,296	51	23
17	68	103	44	7	19,988	13,229	9,919	3,263	6,759	47	24
33	73	87	61	6	19,838	15,452	11,506	3,888	4,386	58	25
81	147	102	46	8	20,255	16,557	11,603	4,878	3,698	76	26
41	61	118	43	8	20,643	15,627	11,194	4,312	5,016	121	27
15	59	102	37	7	18,602	10,575	8,176	2,358	8,027	41	28
27	61	92	63	10	20,814	14,702	10,556	4,052	6,112	94	29
35	30	75	58	4	16,698	12,482	8,722	3,657	4,216	103	30
22	38	92	52	17	20,857	17,231	11,767	5,358	3,626	106	31
36	20	88	69	12	20,549	15,652	10,669	4,884	4,897	99	32
25	38	78	46	9	17,260	11,961	8,947	2,953	5,299	61	33
16	65	90	38	5	17,825	9,992	7,661	2,277	7,833	54	34
18	57	65	45	14	18,457	9,240	7,161	2,036	9,217	43	35
26	40	85	49	16	20,409	15,273	11,647	3,548	5,136	78	36
46	57	85	71	9	22,182	14,310	10,594	3,608	7,872	108	37
22	59	87	49	5	17,242	13,109	9,067	3,948	4,133	94	38
36	96	140	36	8	23,325	16,503	10,062	6,332	6,822	109	39
13	59	92	35	5	16,668	8,804	6,193	2,664	7,864	47	40
7	26	66	57	8	16,197	7,921	5,593	2,315	8,276	13	41
18	37	67	50	11	17,941	8,915	7,377	1,517	9,026	21	42
49	71	117	41	5	19,984	14,032	10,524	3,391	5,952	117	43
35	58	115	58	10	24,790	15,588	10,922	4,657	9,202	9	44
51,037	22,296	46,118	40,309	15,216	15,961,763	8,670,946	5,542,780	3,054,539	7,290,817	73,627	
718	194	536	666	311	281,856	140,041	85,404	53,633	141,815	1,004	
6	6	33	40	33	22,471	5,938	4,029	1,872	16,533	37	45
7	3	.....	2	1	665	450	243	196	215	11	46
123	67	132	145	55	64,675	39,093	22,226	16,559	25,582	308	47
14	4	32	40	21	17,859	8,505	4,364	4,089	9,354	52	48
44	53	67	83	55	41,515	15,426	10,389	4,963	26,989	74	49
58	10	5	.....	1	1,136	812	495	312	324	5	50
13	7	45	48	19	19,500	7,086	5,271	1,792	12,414	23	51
1	7	26	23	21	13,454	2,803	1,953	833	10,651	17	52

TABLE XVI.—Occupiers of Lands and Lands occupied.

Number.	DISTRICTS & S.-DISTRICTS.	Popula- tion.	Number of Occupiers of Lands. Nombre des occupants de terres.				Silo Capaci in Ton — Capaci en tonn
			Total Occupiers.	Being Owners.	Being Tenants.	Employés.	
			Total des occupants.	Proprié- taires.	Fermiers.		
1	<i>i.</i> Lachute, <i>Town—Ville</i> .....	1,751	304	193	111		
2	<i>j.</i> Mille Isles .....	519	88	87	1		
3	<i>k.</i> Morin .....	471	95	91	1		
4	<i>l.</i> St. Andrew's .....	1,702	274	233	40	1	
5	<i>m.</i> St. Jerusalem .....	1,062	198	186	12		
6	<i>n.</i> Wentworth and Montcalm .....	898	136	135	1		
	<b>137.—Bagot</b> .....	<b>21,695</b>	<b>3,648</b>	<b>2,923</b>	<b>707</b>	<b>18</b>	
7	<i>a.</i> Acton, <i>Town—Ville</i> .....	1,381	177	142	35		
8	<i>b.</i> St. André .....	2,064	426	282	142	2	
9	<i>c.</i> St. Dominique .....	1,897	343	302	40	1	
10	<i>d.</i> St. Ephrem d'Upton .....	1,314	215	177	30	8	
11	<i>e.</i> St. Ephrem d'Upton, <i>Village</i> .....	839	140	106	32	2	
12	<i>f.</i> Ste. Hélène .....	1,526	255	220	34	1	
13	<i>g.</i> St. Hughes .....	2,003	311	278	33		
14	<i>h.</i> St. Labre .....	2,353	345	244	98	3	
15	<i>i.</i> St. Pie .....	3,342	560	451	109		
16	<i>j.</i> Ste. Rosalie .....	1,339	230	186	44		
17	<i>k.</i> St. Simon .....	1,782	295	233	61	1	
18	<i>l.</i> St. Théodore d'Acton .....	1,855	351	302	49		
	<b>138.—Beauce</b> .....	<b>37,222</b>	<b>5,996</b>	<b>5,831</b>	<b>155</b>	<b>10</b>	
19	<i>a.</i> Adstock .....	682	135	132	3		
20	<i>b.</i> Ditchfield .....	848	136	132	3	1	
21	<i>c.</i> Dorset .....	346	46	45	1		
22	<i>d.</i> St. Benoit Labre .....	772	131	128	3		
23	<i>e.</i> St. Samuel de Gayhurst .....	889	143	141	2		
24	<i>f.</i> St. Martin .....	894	157	155	2		
25	<i>g.</i> St. Côme de Kennebec .....	1,279	207	194	13		
26	<i>h.</i> St. Théophile .....	318	61	61			
27	<i>i.</i> Sacré-Cœur de Jésus .....	1,586	240	240			
28	<i>j.</i> St. Honoré de Shenley .....	1,578	279	279			
29	<i>k.</i> Sts. Anges .....	993	160	155	5		
30	<i>l.</i> St. Elzéar .....	1,247	190	182	8		
31	<i>m.</i> St. Ephrem de Tring .....	2,386	357	344	13		
32	<i>n.</i> St. Evariste de Forsyth .....	1,248	205	202	3		
33	<i>o.</i> St. François .....	4,022	632	619	11	2	
34	<i>p.</i> St. Frédéric .....	1,814	264	262	2		
35	<i>q.</i> St. George .....	3,099	556	525	29	2	
36	<i>r.</i> St. Joseph .....	2,128	320	320			
37	<i>s.</i> St. Joseph, <i>Village</i> .....	1,035	179	164	15		
38	<i>t.</i> Ste. Marie .....	2,897	451	426	24	1	
39	<i>u.</i> St. Pierre de Broughton .....	789	128	125	3		
40	<i>v.</i> St. Sébastien d'Aylmer .....	859	142	139	1	2	
41	<i>w.</i> St. Séverin .....	790	114	143	1		
42	<i>x.</i> St. Victor de Tring .....	2,557	361	351	10		
43	<i>y.</i> St. Vital de Lambton .....	1,780	293	290	1	2	
44	<i>z.</i> Spaulding and Risborough .....	188	45	45			
45	<i>aa.</i> Wolburn and Clinton .....	198	34	32	2		
	<b>139. Beauharnois</b> .....	<b>16,662</b>	<b>2,545</b>	<b>1,814</b>	<b>723</b>	<b>8</b>	
46	<i>a.</i> Beauharnois, <i>Town—Ville</i> .....	1,590	264	156	108		
47	<i>b.</i> Salaberry de Valleyfield, <i>T. - V.</i> .....	5,515	768	436	325	7	
48	<i>c.</i> Ste. Cecile .....	1,315	137	116	21		
49	<i>d.</i> St. Clément .....	1,771	307	217	89	1	
50	<i>e.</i> St. Etienne .....	982	164	149	15		
51	<i>f.</i> St. Louis de Gonzague .....	2,187	364	317	47		

TABLEAU XVI.—Occupants de Terres et Terres occupées.

Number of Occupiers of Nombre d'occupants de					Acreage and State of Lands occupied. Étendue et condition des exploitations.							Nombre.
10 Acres and under. 10 acres et moins.	11 Acres to 50. 11 acres à 50.	51 Acres to 100. 51 acres à 100.	101 Acres to 200. 101 acres à 200.	201 and over. 201 et plus.	Total occupied. Total occupé.	Total improved. Total amélioré.	Under crops. Sous culture.	In pasture. En pâturage.	Wood-land and Forest. En forêt.	Gardens and Orchards. Jardins et vergers		
Acres.	Acres.	Acres.	Acres.	Acres.	Acres.	Acres.	Acres.	Acres.	Acres.	Acres.		
289	4	5	4	2	2,255	1,373	879	335	882	159	1	
8	1	14	49	16	15,458	7,079	4,929	2,142	8,379	8	2	
8	9	44	25	9	11,262	4,981	2,864	2,079	6,281	38	3	
120	14	49	65	26	23,387	18,325	12,968	5,212	5,062	145	4	
36	5	38	80	39	27,553	22,136	11,416	10,626	5,417	94	5	
11	4	46	62	13	20,666	6,034	3,378	2,623	14,632	33	6	
1,064	626	1,186	632	140	247,654	191,387	132,381	57,291	56,267	1,715		
140	7	12	7	11	13,501	3,869	1,898	1,728	9,632	243	7	
28	77	185	99	37	41,477	34,254	22,768	11,264	7,223	222	8	
121	37	100	74	11	20,695	16,901	10,896	5,679	3,794	326	9	
19	55	110	26	5	17,678	12,506	8,323	4,131	5,172	52	10	
119	16	4	1	.....	1,064	981	673	257	83	51	11	
43	46	106	55	5	18,277	13,798	8,416	5,281	4,479	101	12	
78	27	108	83	17	24,385	17,886	12,709	5,124	6,499	53	13	
83	97	107	47	11	21,194	16,386	11,881	4,346	4,808	159	14	
219	54	186	91	10	30,439	28,714	21,834	6,776	1,725	104	15	
66	24	75	56	10	16,210	13,206	10,056	3,087	3,004	63	16	
85	45	99	51	15	20,301	17,358	12,375	4,928	2,943	57	17	
66	141	94	42	8	22,433	15,528	10,552	4,692	6,905	284	18	
925	510	1,993	1,762	806	697,672	345,075	181,202	162,272	352,597	1,601		
12	4	49	53	17	16,317	4,340	2,625	1,696	11,977	19	19	
26	10	68	20	12	16,354	2,961	1,814	1,109	13,393	38	20	
1	.....	13	18	14	7,583	2,982	1,952	1,021	4,601	9	21	
4	7	59	48	13	14,861	6,013	4,158	1,837	8,848	18	22	
4	13	64	45	17	21,293	4,356	2,416	1,934	16,937	6	23	
14	12	69	46	16	18,677	6,432	3,844	2,546	12,245	42	24	
18	24	64	52	49	32,779	9,186	5,818	3,337	23,593	31	25	
.....	16	36	7	2	6,041	519	424	93	5,522	2	26	
11	52	132	39	6	21,958	11,103	6,941	4,141	10,855	21	27	
34	31	136	56	22	29,799	13,534	6,712	6,801	16,265	21	28	
16	7	52	65	20	18,098	13,294	6,283	7,011	4,804	.....	29	
21	13	28	98	30	25,597	19,929	12,309	7,541	5,668	79	30	
46	77	99	90	45	37,156	18,004	10,554	7,381	19,152	69	31	
9	11	63	70	52	30,226	12,949	7,138	5,738	17,277	73	32	
93	27	211	201	100	77,656	39,971	20,027	19,770	37,685	174	33	
21	14	98	93	38	33,067	20,639	7,922	12,599	12,428	118	34	
117	29	188	154	68	64,505	32,163	16,173	15,863	32,342	127	35	
85	13	55	103	114	55,487	33,214	17,913	15,145	22,273	156	36	
131	13	14	11	10	6,126	2,462	1,194	1,211	3,664	57	37	
194	23	46	132	57	39,749	29,457	12,669	16,629	10,292	139	38	
20	23	70	15	.....	9,093	6,207	3,111	3,063	2,886	33	39	
6	5	53	58	20	17,436	7,913	3,679	4,182	9,523	52	40	
12	10	53	57	12	15,895	9,189	4,829	4,325	6,706	35	41	
40	41	131	103	46	39,869	21,970	12,356	9,493	17,899	121	42	
36	33	103	102	19	30,874	14,683	7,152	7,399	16,191	132	43	
.....	.....	22	17	6	7,453	883	602	276	6,572	5	44	
4	3	17	9	1	3,721	722	587	131	2,989	4	45	
1,425	242	473	345	60	114,564	102,386	74,694	25,941	12,178	1,841		
254	6	1	1	2	1,823	783	579	150	1,040	54	46	
721	14	19	9	5	6,264	5,264	3,622	1,278	1,000	364	47	
29	21	58	24	5	9,585	9,044	6,584	2,361	541	99	48	
130	19	90	67	11	20,046	18,429	14,123	4,030	1,626	267	49	
89	48	52	32	3	11,734	10,294	7,496	2,649	1,440	149	50	
166	50	91	103	14	27,381	24,766	17,908	6,599	2,615	259	51	

TABLE XVI.—Occupiers of Lands and Lands occupied.

Number.	DISTRICTS & S.-DISTRICTS.	Popula- tion.	Number of Occupiers of Lands.				Silos.  Capacity in Tons.  Capacité en tonnes
			Nombre des occupants de terres.				
			Total Occupiers.	Being Owners.	Being Tenants.	Employés.	
		Total des occupants.	Proprié- taires.	Fermiers.			
1	a. St. Stanislas de Kostka.....	1,198	199	162	37		7
2	b. St. Timothée.....	2,104	342	261	81		
	<b>140. - Bellechasse.....</b>	<b>18,368</b>	<b>2,792</b>	<b>2,647</b>	<b>141</b>	<b>4</b>	<b>3</b>
3	a. Armagh.....	1,549	245	244	1		
4	b. Beaumont.....	811	138	125	13		
5	c. Buckland.....	1,199	187	186	1		
6	d. St. Charles.....	2,076	285	265	20		
7	e. St. Damien.....	829	155	149	6		
8	f. St. Gervais.....	2,072	324	306	17	1	4
9	g. St. Lazare.....	1,322	189	185	4		
10	h. St. Magloire.....	1,065	209	208	1		
11	i. St. Michel.....	1,838	213	198	14	1	
12	j. St. Néré.....	1,181	183	183			
13	k. Ste. Philomène de Mailloux.....	707	115	113	2		
14	l. St. Raphaël.....	2,406	350	342	8	2	3
15	m. St. Valier.....	1,322	190	143	56		
	<b>141. Berthier.....</b>	<b>19,836</b>	<b>3,262</b>	<b>2,980</b>	<b>254</b>	<b>19</b>	<b>2</b>
16	a. Berthier.....	1,827	286	284	2		
17	b. Berthier, <i>Town Ville</i> .....	1,537	302	233	69		
18	c. Courcelle.....	304	64	63	1		
19	d. Lauracelle.....	1,715	226	215	9	2	
20	e. Lavaltrie.....	987	180	159	19	2	
21	f. St. Barthélémi.....	2,527	482	459	23		
22	g. St. Cuthbert.....	3,179	525	445	68	12	2
23	h. St. Damien.....	1,163	194	188	4	2	
24	i. St. Gabriel de Brandon.....	3,172	436	398	47	1	
25	j. St. Michel des Saints.....	591	115	114	1		
26	k. St. Norbert.....	1,478	256	256			
27	l. Visitation de l'Île Dupas.....	1,356	196	185	11		
	<b>142. Bonaventure.....</b>	<b>29,835</b>	<b>3,280</b>	<b>3,153</b>	<b>108</b>	<b>19</b>	<b>3</b>
28	a. Carleton.....	1,078	147	134	12	1	
29	b. Hamilton, <i>East—Est</i> .....	1,130	170	168	1	1	
30	d. Hamilton, <i>West—Ouest</i> .....	1,198	168	168			
31	e. Hope, <i>East—Est</i> .....	1,286	211	202	9		
32	f. Hope, <i>West—Ouest</i> .....	828	124	111	13		
33	g. Mann and Indian Reserve.....	808	140	135	5		
34	h. Maria, <i>East—Est</i> .....	1,467	221	217	4		3
35	i. Maria, <i>West—Ouest</i> .....	966	122	122			1
36	j. Métapédia.....	1,273	237	227	10		
37	k. l. New Carlisle, <i>East &amp; West— Est et Ouest</i> .....	991	166	157	7	2	1
38	m. New Richmond, <i>East—Est</i> .....	786	132	132			
39	n. New Richmond, <i>West—Ouest</i> .....	1,264	214	197	11	6	4
40	o. Nouvelle & Shoolbred, <i>East—Est</i> .....	1,359	198	198			
41	p. Nouvelle & Shoolbred, <i>West—Ouest</i> .....	791	145	143	2		
42	q. Paspébiac, <i>East—Est</i> .....	858	143	137	6		
43	r. Paspébiac, <i>West—Ouest</i> .....	891	144	126	16	2	
44	s. Port Daniel, <i>East—Est</i> .....	1,305	207	200	5	3	
45	t. Port Daniel, <i>West—Ouest</i> .....	672	109	108	1		
46	u. Restigouche.....	579	86	76	5	5	
47	v. St. Charles de Caplan.....	1,305	196	195	1		
	<b>143. - Brome.....</b>	<b>14,709</b>	<b>2,703</b>	<b>2,237</b>	<b>458</b>	<b>8</b>	<b>1</b>

\* b. Cascapédia and r. Tracadie no population.



TABLEAU XVI.—Occupants de Terres et Terres occupées.

Number of Occupiers of Nombre d'occupants de					Acreage and State of Lands occupied. Étendue et condition des exploitations.						Nombre.
10 Acres and under. 10 acres et moins.	11 Acres to 50. 11 acres à 50.	51 Acres to 100. 51 acres à 100.	101 Acres to 200. 101 acres à 200.	201 and over. 201 et plus.	Total occupied. Total occupé.	Total improved. Total amélioré.	Under crops. Sous culture.	In pasture. En pâturage.	Wood-land and Forest. En forêt.	Gardens and Orchards. Jardins et vergers.	
10 Acres and under.	11 Acres to 50.	51 Acres to 100.	101 Acres to 200.	201 and over.	Acres.	Acres.	Acres.	Acres.	Acres.	Acres.	
46	29	82	37	5	14,244	12,674	8,556	3,935	1,570	183	1
120	55	80	72	15	23,487	21,141	15,736	4,939	2,346	466	2
461	269	906	937	219	287,444	168,860	91,035	66,918	128,584	907	
9	30	106	67	33	32,784	12,313	5,619	6,687	20,471	7	3
46	9	16	54	13	12,934	9,635	6,378	3,146	3,299	111	4
15	8	95	44	25	23,574	10,811	6,219	4,551	12,763	41	5
47	31	70	117	20	28,991	19,479	11,247	8,089	9,512	143	6
19	18	58	49	11	16,200	5,922	2,946	2,935	10,278	21	7
90	22	74	119	19	28,657	23,119	14,925	8,054	5,538	140	8
16	22	41	82	28	25,520	15,648	8,122	7,471	9,872	55	9
2	27	107	59	14	25,235	6,848	4,157	2,689	18,387	2	10
65	17	47	77	7	16,804	11,217	7,133	3,972	5,587	112	11
20	16	74	58	15	18,831	8,388	4,585	3,738	10,443	45	12
1	16	44	41	13	14,085	5,923	2,985	2,931	8,162	7	13
58	42	122	110	18	30,658	19,135	9,961	9,068	11,523	106	14
73	11	52	60	3	13,171	10,422	6,758	3,547	2,749	117	15
1,058	501	717	719	267	261,208	156,628	105,406	50,510	104,580	712	
92	39	57	68	30	23,646	18,869	14,841	3,966	4,777	62	16
280	12	5	1	4	2,220	1,917	1,651	111	303	125	17
2	27	21	14	14	11,181	3,137	2,579	567	8,044	18	18
37	44	50	70	25	24,903	13,897	669	13,269	10,066	19	19
46	22	42	48	22	16,912	11,460	7,591	3,923	5,452	36	20
123	155	122	69	13	27,560	18,927	13,374	5,397	8,633	156	21
181	80	107	121	36	37,034	27,070	20,061	6,966	9,964	43	22
27	39	59	48	21	29,871	7,955	5,830	2,094	12,916	31	23
130	42	91	129	44	40,758	21,419	15,318	6,029	19,339	72	24
6	36	42	31	11	23,470	6,061	4,309	1,741	17,469	11	25
66	22	84	69	15	20,634	15,386	11,011	4,291	5,248	84	26
68	46	37	33	12	13,019	10,530	8,271	2,186	2,489	73	27
417	902	944	744	273	339,643	83,717	62,580	20,449	255,926	688	
24	28	36	46	13	14,956	5,428	3,756	1,626	9,528	46	28
13	60	38	43	16	18,064	4,682	3,931	713	13,382	38	29
7	47	63	36	15	15,365	3,761	3,123	617	11,694	21	30
9	118	44	33	7	13,140	2,429	2,193	215	10,714	18	31
11	45	35	23	10	10,511	1,909	1,761	136	8,692	12	32
91	3	27	13	6	9,629	2,386	1,968	396	7,243	22	33
23	54	69	55	20	24,024	5,768	4,101	1,621	17,256	46	34
3	26	48	37	8	12,149	4,871	3,372	1,475	7,278	24	35
11	50	107	47	13	24,702	6,224	4,023	2,198	18,478	3	36
31	46	39	37	13	14,392	2,310	1,916	321	12,082	43	37
9	43	50	25	5	10,953	2,412	1,613	687	8,511	112	38
22	82	72	32	6	16,074	5,740	4,202	1,476	10,354	62	39
15	35	64	62	22	21,288	8,347	5,232	3,082	12,911	33	40
12	10	52	47	24	18,835	4,768	3,631	1,111	14,067	26	41
28	58	35	15	2	7,290	1,139	1,113	18	6,151	8	42
36	44	40	16	8	35,044	7,428	5,568	1,812	27,616	48	43
36	69	42	48	12	18,511	1,863	1,784	61	16,648	18	44
5	32	22	36	14	12,772	2,404	1,943	439	10,368	22	45
17	3	9	24	33	19,330	2,779	1,669	1,098	16,551	12	46
9	40	52	69	20	23,614	7,072	5,651	1,347	16,542	74	47
676	471	669	641	246	251,595	151,736	72,497	77,695	99,859	1,544	

TABLE XVI.—Occupiers of Lands and Lands occupied.

Number.	DISTRICTS & S.-DISTRICTS.	Popula- tion.	Number of Occupiers of Lands. Nombre des occupants de terres.				Silos.  Capacity in Tons. — Capacité en tonnes.
			Total Occupiers.	Being Owners.	Being Tenants.	Employés.	
			Total des occupants.	Proprié- taires.	Fermiers.		
1	a. Bolton, <i>East—Est</i> .....	2,383	455	381	73	1	.....
2	b. Bolton, <i>West—Ouest</i> .....	891	174	161	12	1	70
3	c. Brome.....	3,775	668	541	125	2	461
4	d. Farnham, <i>East—Est</i> .....	2,045	361	308	53	.....	315
5	e. Potton.....	2,253	423	305	114	4	300
6	f. Sutton.....	3,362	622	541	81	.....	235
	<b>144.—Chambly</b> .....	<b>11,704</b>	<b>1,747</b>	<b>1,169</b>	<b>545</b>	<b>33</b>	<b>188</b>
7	a. Boucherville.....	995	146	123	21	2	.....
8	b. Boucherville, <i>Village</i> .....	821	138	91	46	1	.....
9	c. Chambly.....	958	153	124	29	.....	.....
10	d. Chambly Basin, <i>Village</i> .....	879	159	96	63	.....	128
11	e. Chambly Canton do.....	846	150	77	66	7	.....
12	f. Longueuil.....	1,194	176	149	18	9	60
13	g. Longueuil, <i>Town—Ville</i> .....	2,757	284	146	136	2	.....
14	h. St. Bazile le Grand.....	683	104	92	11	1	.....
15	i. St. Bruno.....	721	131	100	20	11	.....
16	j. St. Hubert.....	941	160	108	52	.....	.....
17	k. St. Lambert.....	906	146	63	83	.....	.....
	<b>145. Champlain</b> .....	<b>29,267</b>	<b>4,286</b>	<b>4,034</b>	<b>207</b>	<b>45</b>	<b>198</b>
18	a. Cap de la Magdeleine.....	1,289	198	198	.....	.....	.....
19	b. La Visitation.....	1,523	226	216	7	3	.....
20	c. Notre-Dame du Mont Carmel.....	2,012	340	324	14	2	.....
21	d. St. Adolphe.....	352	51	51	.....	.....	.....
22	e. Ste. Anne de la Pérade.....	2,820	408	376	31	1	100
23	f. Ste. Flore.....	1,932	255	250	5	.....	.....
24	g. St. François-Xavier de Batiscan.....	996	161	143	18	.....	30
25	h. Ste. Genevieve.....	1,985	287	282	4	1	.....
26	i. St. Jacques des Piles.....	791	123	118	5	.....	.....
27	j. St. Luc.....	795	117	116	1	.....	.....
28	k. St. Maurice.....	3,040	465	416	39	10	13
29	l. St. Narcisse.....	1,950	310	307	3	.....	.....
30	m. St. Prosper.....	1,358	188	182	6	.....	25
31	n. St. Saverin.....	1,068	165	157	8	.....	.....
32	o. St. Stanislas.....	2,456	341	314	16	11	30
33	p. Ste. Thècle.....	1,101	170	148	20	2	.....
34	q. St. Tite.....	2,535	359	331	28	.....	.....
35	r. Unorganized Territory.....	1,234	122	105	2	15	.....
	<b>146.—Charlevoix</b> .....	<b>19,038</b>	<b>2,500</b>	<b>2,375</b>	<b>114</b>	<b>11</b>	<b>1</b>
36	a. Baie St. Paul.....	3,760	561	520	43	1	1
37	b. Ile aux Coudres.....	907	91	79	8	4	.....
38	c. Les Eboullements.....	2,608	286	285	.....	1	.....
39	d. Malbaie.....	3,239	411	373	36	2	.....
40	e. Petite Rivière.....	886	124	123	.....	1	.....
41	f. Pointe au Pic, <i>Village</i> .....	420	72	65	7	.....	.....
42	g. Ste. Agnès.....	1,790	261	254	5	2	.....
43	h. Ste. Ériole.....	1,068	140	139	1	.....	.....
44	i. St. Hilarion.....	1,069	160	153	7	.....	.....
45	j. St. Irène.....	1,152	127	123	4	.....	.....
46	k. St. Siméon.....	968	120	119	1	.....	.....
47	l. St. Urbain.....	1,141	144	142	2	.....	.....
	<b>147.—Châteauguay</b> .....	<b>13,864</b>	<b>2,349</b>	<b>2,003</b>	<b>263</b>	<b>24</b>	.....

TABLEAU XVI.—Occupants de Terres et Terres occupées.

Number of Occupiers of Nombre d'occupants de					Acreage and State of Lands occupied. Étendus et condition des exploitations.						Nombre.
10 Acres and under. 10 acres et moins.	11 Acres to 50. 11 acres à 50.	51 Acres to 100. 51 acres à 100.	101 Acres to 200. 101 acres à 200.	201 and over. 201 et plus.	Total occupied. Total occupé. Acres.	Total improved. Total amélioré. Acres.	Under crops. Sous culture. Acres.	In pasture. En pâturage. Acres.	Wood-land and Forest. En forêt. Acres.	Gardens and Orchards. Jardins et vergers. Acres.	
160	70	92	94	39	38,220	18,448	9,515	9,648	19,772	285	1
11	28	52	58	25	21,299	11,526	5,527	5,896	9,773	103	2
191	120	165	145	47	55,294	36,655	15,462	20,898	18,639	295	3
78	81	94	79	29	32,632	23,068	11,263	11,587	9,564	218	4
69	81	103	117	53	49,503	25,650	13,727	11,722	23,853	201	5
167	91	163	148	53	54,647	36,389	17,003	18,944	18,258	442	6
1,049	93	166	294	145	101,105	88,720	75,188	12,607	12,385	925	
16	14	24	62	30	19,511	18,375	16,226	2,115	1,136	34	7
126	6	4	1	1	1,072	799	552	131	273	116	8
29	6	29	65	24	19,087	15,475	12,303	3,056	3,612	116	9
121	11	12	9	6	4,883	4,079	2,915	1,036	804	128	10
145	3	.....	1	1	632	427	252	69	205	106	11
72	5	28	55	16	15,446	13,740	12,466	1,192	1,706	82	12
278	4	1	1	.....	389	357	186	92	32	79	13
20	12	30	31	11	10,644	9,560	7,549	1,962	1,084	49	14
42	29	25	25	10	8,910	7,710	6,607	991	1,200	112	15
58	2	13	44	43	19,396	17,565	15,641	1,867	1,831	57	16
142	1	.....	.....	3	1,135	633	491	96	502	46	17
1,008	557	1,339	991	391	392,302	173,795	115,889	56,369	218,507	1,537	
87	20	45	39	7	11,689	6,507	4,415	2,085	5,182	7	18
85	23	26	61	26	18,544	10,416	7,461	2,914	8,128	41	19
50	20	153	85	32	34,083	12,820	7,901	4,851	21,273	68	20
3	3	30	11	4	4,821	1,509	993	513	3,312	3	21
176	38	105	69	20	26,310	14,664	9,091	5,394	11,646	179	22
16	34	101	75	29	30,278	10,696	7,779	2,893	19,582	24	23
61	24	33	37	6	11,084	6,677	4,602	2,021	4,407	54	24
61	53	69	72	32	26,685	11,313	6,313	4,924	15,372	76	25
20	21	36	27	19	13,887	2,743	2,154	557	11,144	32	26
8	23	41	38	7	11,535	5,069	3,292	1,751	6,466	26	27
103	62	174	96	30	38,310	22,427	15,618	6,742	15,883	67	28
42	96	111	52	9	23,330	14,323	10,543	3,531	9,007	249	29
27	24	35	62	40	24,169	9,142	6,427	2,889	15,027	26	30
21	32	71	32	9	13,422	6,705	4,271	2,412	6,717	22	31
103	34	84	83	37	32,380	15,611	10,398	5,117	16,769	96	32
29	4	87	40	10	17,716	5,092	3,429	1,627	12,624	36	33
90	35	123	76	35	32,113	13,479	7,088	5,867	18,634	521	34
26	6	15	36	39	21,936	4,602	4,114	481	17,334	7	35
632	166	486	729	487	308,154	161,101	74,080	85,975	147,053	1,046	
207	50	81	134	92	56,423	29,828	14,296	15,206	26,595	326	36
13	14	31	39	3	7,648	5,800	3,036	2,698	1,848	96	37
44	15	55	103	69	42,842	20,451	7,087	13,146	22,391	218	38
140	30	69	99	73	44,040	24,789	11,102	13,589	19,251	98	39
22	17	27	32	26	17,990	3,696	1,153	2,466	14,294	77	40
65	1	5	1	.....	615	274	132	103	341	39	41
24	7	45	115	70	42,030	20,814	9,508	11,282	21,216	24	42
7	4	45	52	32	21,082	9,040	4,338	4,696	12,042	6	43
17	5	56	57	25	19,562	12,066	4,517	7,512	7,496	37	44
37	7	20	31	32	17,209	10,947	6,326	4,577	6,262	44	45
43	5	21	26	25	15,281	8,736	2,821	5,904	6,545	11	46
13	11	31	49	40	23,432	14,660	9,764	4,796	8,772	100	47
700	353	655	540	101	174,216	141,868	95,903	44,288	32,348	1,677	

TABLE XVI.—Occupiers of Lands and Lands occupied.

Number.	DISTRICTS & S.-DISTRICTS.	Popula- tion.	Number of Occupiers of Lands.				Siloa.  Capacity in Tons.  Capacité en tonnes.
			Nombre des occupants de terres.				
			Total Occupiers.	Being Owners.	Being Tenants.	Employés.	
Total des occupants.	Proprié- taires.	Fermiers.					
1	a. St. Antoine Abbé.....	585	104	80	24		
2	b. Ste. Clothilde.....	845	151	132	19	1	
3	c. St. Jean Chrysostôme.....	2,270	375	331	44		
4	d. St. Joachim.....	1,560	231	193	16	22	
5	e. St. Malachie d'Ornstown.....	2,656	372	347	25	570	
6	f. Ste. Martine.....	1,600	300	244	55	1	
7	g. Ste. Philomène.....	1,105	211	186	24	1	
8	h. St. Urbain Premier.....	1,318	218	195	23	25	
9	i. Très Saint Sacrement.....	1,925	387	355	32		
	<b>148.—Chicoutimi and Sa- guenay</b>	<b>38,281</b>	<b>4,773</b>	<b>4,331</b>	<b>406</b>	<b>36</b>	<b>1,148</b>
10	a. Chicoutimi.....	2,071	254	240	13	1	
11	b. Chicoutimi, <i>Town—Ville</i> .....	2,277	237	188	49		
12	c. Harvey, St. Germain, Durocher and Labrosse.....	189	21	21			
13	d. L'Anse St. Jean.....	761	66	63	3		
14	e. Normandin, Albanel and Parent.....	587	100	98	2		
15	f. Notre-Dame de Laterrrière.....	1,006	120	108	12		
16	g. Notre-Dame d'Helbertville.....	1,887	268	248	20		
17	h. N.-D. d'Helbertville, <i>Village</i> .....	509	98	87	11		
18	i. N.-D. du Lac St. Jean and Ro- berval.....	1,040	161	103	58		
19	j. Racine, Dabmas, Tailon and Dolisle.....	535	86	84	2		
20	k. Indian Reserve.....	434	31	27	4		
21	l. Roberval, <i>Village</i> .....	783	119	84	35		
22	m. St. Alexis.....	1,689	168	146	20	2	
23	n. St. Alphonse and Bagotville, <i>Village</i> .....	1,476	179	158	17	4	
24	o. Ste. Anne.....	1,663	209	189	20	1,147	
25	p. St. Bruno.....	564	96	91	5		
26	q. St. Charles and St. Ambroise.....	423	54	51	3		
27	r. St. Cyrille.....	435	58	56	2		
28	s. St. Dominique.....	1,477	190	178	10	2	
29	t. St. Félicien, Ashuapmouchouan, <i>North—Nord, Desmeules and Dufferin</i> .....	988	152	148	4		
30	u. St. Fulgence.....	777	110	86	20	4	
31	v. St. Gédéon.....	960	182	173	9		
32	w. St. Hilaire, Dequen, Dablon, &c.....	1,124	171	140	14	17	
33	x. St. Jérôme.....	1,835	207	193	12	2	
34	y. St. Joseph d'Alma.....	1,031	146	145	1		
35	z. St. Louis de Metabetchouan.....	1,155	151	135	16		
36	aa. St. Prime and Ashuapmou- chouan, <i>South—Sud</i> .....	1,050	159	142	17		
37	bb. Isle of Anticosti.....	253	42	33	8	1	
38	cc. Bonne Espérance.....	351	3	2		1	
39	dd. Escoumins.....	667	57	57		1	
40	ee. Manicouagan.....	128	22	15	5	2	
41	ff. Mécatina.....	341	3	3			
42	gg. Mille Vaches.....	1,105	80	77	3		
43	hh. Moisie.....	269	39	36	3		
44	ii. Natashouan.....	365	65	65			
45	jj. Pointe aux Esquimaux.....	1,751	283	275	8		
46	kk. Pointe des Monts.....	498	79	79			
47	ll. Tadoussac.....	2,440	307	307			
48	nm. Unorganized Territory.....	1,387					



TABLE XVI.—Occupiers of Lands and Lands occupied.

Number.	DISTRICTS & S.-DISTRICTS.	Popula- tion.	Number of Occupiers of Lands. — Nombre des occupants de terres.				Silos.
			Total Occupiers.	Being Owners.	Being Tenants.	Employés.	Capacity in Tons.
			Total des occupants.	Proprié- taires.	Fermiers.		Capacité en tonnes.
	<b>149.—Compton</b> .....	22,779	3,899	3,630	254	6	804
1	a. Auckland .....	677	105	104		1	
2	b. Bury .....	1,621	331	307	24		
3	c. Chesham .....	621	109	109			
4	d. Clifton, East and West—East of Orest, and St. Edwidge and Martinville, Village .....	1,840	332	311	21		21
5	e. Compton .....	2,409	407	351	55	1	200
6	f. Ditton .....	827	150	141	5	4	
7	g. Eaton .....	3,078	549	499	50		300
8	h. Enberton .....	422	85	79	6		
9	i. Hamden .....	1,066	119	114	5		
10	j. Hereford and Paquetteville, P. .....	1,814	315	292	23		
11	k. Lake Mégantic, Village .....	1,173	172	164	8		201
12	l. Lingwick .....	1,022	180	173	7		
13	m. Marsden and Piopolis, Village .....	1,117	179	173	6		1
14	n. Newport .....	1,121	223	216	7		
15	a. Waterville, Village .....	516	85	69	16		
16	p. Westbury .....	973	128	117	11		80
17	q. Whitton and Ste. Cécile, Village .....	983	168	164	4		
18	r. Winslow and St. Romain do .....	1,499	262	256	6		1
	<b>150.—Deux-Montagnes</b> .....	15,027	2,569	2,127	422	20	1,090
19	a. L'Annonciation .....	1,466	239	106	129	4	730
20	b. St. Augustin, Village .....	1,328	216	216	30		
21	c. St. Benoit .....	1,385	224	200	23	1	115
22	d. St. Canut .....	639	129	111	17	1	
23	e. St. Colomban .....	395	72	69	1	2	
24	f. St. Eustache .....	1,796	298	258	39	1	120
25	g. St. Eustache, Village .....	960	169	137	31	1	
26	h. St. Hermas .....	1,217	211	190	20	1	120
27	i. St. Joseph .....	1,153	219	189	27	3	
28	j. Ste. Monique .....	1,090	123	119	4		
29	k. St. Placide .....	990	162	129	29	4	
30	l. Ste. Scholastique .....	1,770	317	287	30		5
31	m. Ste. Scholastique, Village .....	838	160	116	42	2	
	<b>151.—Dorchester</b> .....	19,017	3,276	3,083	109	84	
32	a. St. Anselme .....	2,002	324	288	28	8	
33	b. St. Bernard .....	1,582	267	253	6	8	
34	c. Ste. Claire .....	1,824	302	280	13	9	
35	d. St. Edouard de Frampton .....	1,653	280	266	5	9	
36	e. St. Germain du Lac Etchemin .....	1,278	228	219	4	5	
37	f. Ste. Hénédine .....	1,019	187	167	18	2	
38	g. St. Isidore .....	2,046	327	308	10	9	
39	h. Ste. Justine .....	609	109	101	4	4	
40	i. St. Léon de Standon .....	1,602	257	244	5	8	
41	j. St. Malachie .....	1,482	279	270	4	5	
42	k. Ste. Marguerite .....	1,260	210	203	1	6	
43	l. St. Otilon de Cranbourne .....	997	172	162	8	2	
44	m. St. Prosper, Buckland, B. O. .....	674	143	135	3	5	
45	n. Ste. Rose de Watford .....	306	59	59			
46	o. St. Zacharie de Metgemette .....	653	132	128		4	
	<b>152. Drummond and Ar- thabaska</b> .....	43,923	6,787	6,112	641	84	290
47	a. Arthabaskaville, Village .....	1,034	138	111	27		

TABLEAU XVI.—Occupants de Terres et Terres occupées.

Number of Occupiers of Nombre d'occupants de					Acreage and State of Lands occupied. Étendue et condition des exploitations.							Nombre.
10 Acres and under. 10 acres et moins.	11 Acres to 50. 11 acres à 50.	51 Acres to 100. 51 acres à 100.	101 Acres to 200. 101 acres à 200.	201 and over. 201 et plus.	Total occupied. Total occupé. Acres.	Total improved. Total amélioré. Acres.	Under crops. Sous culture. Acres.	In pasture. En pâturage. Acres.	Wood-land and Forest. En forêt. Acres.	Gardens and Orchards. Jardins et vergers. Acres.		
642	568	1,259	1,033	397	456,776	200,245	120,092	78,554	256,531	1,599		
1	7	47	30	20	16,423	4,612	2,725	1,863	11,811	24	1	
40	52	126	94	19	33,883	14,156	7,987	5,962	19,727	207	2	
2	5	60	29	13	15,441	4,428	2,657	1,729	11,013	42	3	
30	77	95	99	31	38,539	18,584	10,118	8,348	19,955	118	4	
82	51	110	118	46	45,608	32,030	17,137	14,549	13,478	344	5	
13	9	80	36	12	20,926	5,362	3,106	2,209	15,564	47	6	
165	75	103	131	75	60,577	31,829	17,255	14,253	28,748	341	7	
2	10	42	26	5	10,209	2,212	1,408	781	7,997	23	8	
20	13	32	39	15	28,369	16,528	14,187	2,319	11,841	22	9	
27	52	99	83	54	41,520	16,485	10,084	6,332	25,035	69	10	
113	14	29	14	2	6,672	2,235	1,344	872	4,437	19	11	
36	34	56	50	10	18,581	6,899	4,325	2,511	11,682	63	12	
4	6	88	65	16	25,466	6,117	4,129	1,955	19,349	33	13	
8	75	79	45	16	22,575	12,097	6,943	5,067	10,478	87	14	
46	6	12	15	6	5,674	3,336	2,245	1,047	2,388	44	15	
30	25	38	24	11	11,721	5,659	3,657	2,011	6,022	31	16	
3	15	71	56	23	24,469	5,865	3,699	2,135	18,604	31	17	
26	42	92	79	23	30,228	11,771	7,106	4,611	18,452	54	18	
1,039	209	593	555	173	183,402	136,724	93,572	41,871	46,678	1,281		
120	46	50	17	6	10,202	6,090	2,966	2,991	4,112	133	19	
72	11	92	55	16	18,817	15,539	11,394	4,032	3,278	113	20	
65	15	59	64	21	20,376	15,898	10,882	4,848	4,478	168	21	
33	10	25	42	19	12,954	8,537	6,376	2,114	4,417	47	22	
5	4	6	28	29	16,180	6,484	3,456	2,994	9,705	34	23	
77	41	62	97	21	24,865	20,819	15,674	5,056	4,046	89	24	
158	2	4	4	1	1,407	1,100	793	303	307	4	25	
83	7	65	45	11	14,527	12,331	9,102	3,166	2,196	63	26	
95	38	45	31	10	12,133	8,926	5,177	3,375	3,207	374	27	
10	7	66	31	9	12,423	10,297	7,982	2,309	2,126	6	28	
61	10	32	53	6	12,238	9,842	7,037	2,714	2,396	91	29	
115	16	80	82	24	25,601	19,502	11,864	7,536	6,099	162	30	
145	2	7	6	.....	1,670	1,359	869	433	311	57	31	
502	258	1,076	1,089	351	368,204	193,517	116,830	75,851	174,687	836		
98	22	59	126	19	27,987	21,205	12,794	8,283	6,782	128	32	
52	15	83	91	26	26,263	19,444	10,862	8,464	6,819	118	33	
74	13	86	113	16	27,182	21,407	12,931	8,361	5,775	115	34	
29	16	106	90	39	36,786	18,544	11,537	6,969	18,242	38	35	
20	12	61	108	27	28,231	11,087	7,194	3,871	17,144	22	36	
59	15	46	57	10	14,632	11,266	6,538	4,074	3,366	54	37	
60	21	118	104	24	31,071	23,688	12,864	10,718	7,383	106	38	
9	8	29	29	34	20,920	5,776	3,368	2,402	15,144	6	39	
22	35	93	70	37	32,869	12,567	7,605	4,916	20,302	46	40	
26	55	112	63	23	29,776	14,370	8,685	5,627	15,406	58	41	
37	8	57	78	30	23,484	17,531	11,132	6,333	5,933	66	42	
10	11	65	67	19	20,773	7,321	5,122	2,166	13,452	33	43	
5	14	68	40	16	18,059	3,534	2,067	1,453	14,525	14	44	
.....	6	25	19	9	8,876	2,014	1,466	533	6,862	15	45	
1	7	68	34	22	21,295	3,763	2,665	1,081	17,532	17	46	
1,436	1,166	2,443	1,319	423	587,919	305,329	197,548	105,664	282,590	2,117		
98	11	14	11	6	4,540	2,975	1,833	1,056	1,565	86	47	

TABLE XVI.—Occupiers of Lands and Lands occupied.

Number.	DISTRICTS & S.-DISTRICTS.	Popula- tion.	Number of Occupiers of Lands. — Nombre des occupants de terres.				Silos.  Capacity in Tons. — Capacité en tonnes.
			Total Occupiers.	Being Owners.	Being Tenants.	Employés.	
			Total des occupants.	Proprié- taires.	Fermiers.		
1	b. Chénier .....	1,500	205	173	31	1	
2	c. Chester, <i>North—Nord</i> .....	640	105	104	1		
3	d. Durham .....	543	99	91	8		
4	e. Durham, <i>South—Sud</i> .....	1,494	269	230	37	2	
5	f. Drummondville, <i>Town—Ville</i> ..	1,955	116	87	29		102
6	g. Grantham .....	911	148	141	6	1	
7	h. Kingsey .....	1,536	253	245	6	2	
8	i. Kingsey Falls .....	924	132	101	30	1	
9	j. L'Avenir .....	1,252	230	207	22	1	
10	k. Princeville, <i>Village</i> ..	837	97	97			
11	l. Stanfold .....	2,084	326	311	15		
12	m. St. Albert de Warwick .....	737	132	123	7	2	
13	n. Ste. Anne du Sault .....	588	97	96	1		
14	o. St. Bonaventure d'Upton .....	1,209	200	173	19	8	
15	p. Ste. Clothilde d'Horton ..	1,145	213	196	17		
16	q. St. Christophe d'Arthabaska ..	1,079	163	162	1		
17	r. Ste. Elizabeth de Warwick ..	528	87	84	2	1	
18	s. St. Eugene de Grantham .....	1,049	156	164	2		
19	t. St. Germain de Grantham ..	3,065	509	433	74	2	50
20	u. St. Guillaume d'Upton .....	2,821	476	427	49		
21	v. Ste. Hélène .....	1,681	241	216	22	3	
22	w. St. Louis de Blanford .....	573	99	92	7		
23	z. St. Norbert d'Arthabaska .....	836	129	118	8	3	
24	y. St. Paul .....	1,874	292	289	3		
25	z. St. Rémi de Tingwick .....	1,021	166	160	6		
26	aa. St. Valère de Bulstrode .....	1,494	260	244	16		
27	bb. Ste. Victoire .....	963	163	158	3	2	
28	cc. Tingwick .....	979	155	154	1		
29	dd. Victoriaville, <i>Town—Ville</i> ..	1,300	219	119	99	1	
30	ee. Warwick .....	1,505	242	230	10	2	21
31	ff. Warwick, <i>Village</i> .....	853	124	84	40		10
32	gg. Wendover and Simpson .....	2,300	323	290	31	2	42
33	hh. Wickham, <i>East—Est</i> .....	499	81	74	7		25
34	ii. Wickham, <i>West—Ouest</i> .....	1,111	142	138	4		
	<b>153.—Gaspé</b> .....	<b>26,875</b>	<b>4,232</b>	<b>4,125</b>	<b>137</b>	<b>20</b>	<b>19</b>
35	a. Basin .....	839	148	144	4		
36	b. Cap Chat .....	1,237	181	175	3	3	
37	c. Cap Rosier .....	785	121	117	3	1	
38	d. Chlorydormes .....	647	100	97	2	1	
39	e. Douglas .....	1,468	274	271	3		
40	f. Etang du Nord .....	1,952	326	314	10	2	
41	g. Fox and Sydenham, <i>N<sup>th</sup>—Nord</i> ..	1,422	224	220	3	1	
42	h. Gaspé Bay ( <i>North—Nord</i> ) and Sydenham, <i>South—Sud</i> ..	1,153	195	192	3		
43	i. Gaspé, <i>Village</i> .....	307	57	50	7		
44	j. Grande Vallée des Monts .....	575	90	85	2	3	
45	k. Grosse Ile, Isle Bryon and Bird Rocks .....	398	68	65	3		
46	l. Havre Aubert .....	601	121	120		1	
47	m. Havre aux Maisons .....	1,152	170	163	7		
48	n. La Grande Rivière .....	2,348	351	324	27		
49	o. L'Anse aux Griffons .....	1,030	184	180	3	1	
50	p. L'Anse du Cap .....	1,497	230	226	4		
51	q. Malbaie .....	1,827	314	306	8		
52	r. Mont Louis .....	896	117	111	3	3	
53	s. Newport .....	1,481	222	213	9		
54	t. Paboa .....	1,348	229	221	6	2	
55	u. Percé .....	1,800	289	276	13		



TABLEAU XVI.—Occupants de Terres et Terres occupées.

Number of Occupiers of — Nombre d'occupants de					Acreage and State of Lands occupied. — Étendue et condition des exploitations.							Nombre.
10 Acres and under. — 10 acres et moins.	11 Acres to 50. — 11 acres à 50.	51 Acres to 100. — 51 acres à 100.	101 Acres to 200. — 101 acres à 200.	201 and over. — 201 et plus.	Total occupied. — Total occupé. — Acres.	Total improved. — Total amélioré. — Acres.	Under crops. — Sous culture. — Acres.	In pasture. — En pâturage. — Acres.	Wood-land and Forest. — En forêt. — Acres.	Gardens and Orchards — Jardins et vergers — Acres.		
42	27	73	54	9	18,712	11,980	6,918	4,956	6,732	106	1	
4	16	57	26	2	9,386	6,232	3,731	2,445	3,154	56	2	
13	16	81	30	9	11,055	7,281	4,176	3,072	3,774	33	3	
68	50	69	63	19	25,335	14,444	8,008	6,347	10,891	89	4	
81	5	19	7	4	3,982	2,285	1,176	1,067	1,697	42	5	
8	26	77	29	8	14,545	7,146	4,838	2,267	7,399	41	6	
21	54	85	55	38	35,270	21,580	12,064	9,417	13,690	99	7	
77	13	23	13	6	6,292	3,829	1,921	1,862	2,463	56	8	
45	34	65	60	26	26,216	15,212	13,088	1,981	11,004	143	9	
65	9	14	4	5	3,474	1,835	1,293	499	1,639	43	10	
24	69	102	95	36	37,032	16,447	10,668	5,705	20,585	74	11	
3	28	68	27	6	13,399	3,660	2,199	1,432	9,739	29	12	
10	15	44	23	5	10,986	1,939	1,233	684	9,047	22	13	
36	51	67	37	9	15,326	8,158	5,944	2,173	7,168	41	14	
37	27	77	48	26	23,330	6,030	4,004	1,972	17,300	54	15	
6	9	74	61	13	19,278	13,241	9,406	3,772	6,037	63	16	
6	21	38	16	6	8,251	3,017	2,001	978	5,234	38	17	
10	51	74	19	2	10,716	4,174	2,877	1,289	6,542	8	18	
194	109	196	83	17	36,718	20,390	13,335	6,913	16,328	142	19	
141	102	131	86	16	30,196	21,963	16,698	5,259	8,233	6	20	
21	40	130	47	3	19,974	11,603	7,042	4,492	8,371	69	21	
11	5	32	29	22	16,429	4,266	2,722	1,488	12,163	56	22	
44	9	16	24	36	16,007	12,166	7,716	4,843	3,841	107	23	
26	63	142	54	7	24,040	14,967	9,224	5,682	9,073	61	24	
8	33	90	31	4	13,885	7,160	4,307	2,829	6,725	24	25	
22	48	130	50	10	23,773	7,904	5,622	2,217	15,869	65	26	
7	45	58	45	8	15,894	7,125	4,697	2,391	8,769	37	27	
2	22	64	52	15	17,937	10,798	6,546	4,211	7,139	41	28	
204	5	7	2	1	1,450	932	442	389	518	101	29	
17	57	118	40	10	21,137	11,398	6,908	4,414	9,739	76	30	
87	13	10	10	4	4,772	2,214	1,248	908	2,558	58	31	
69	30	149	55	20	27,002	12,794	8,396	4,329	14,208	69	32	
7	10	48	9	7	8,179	3,680	2,451	1,214	4,499	15	33	
14	43	51	26	8	13,401	4,504	2,816	1,621	8,897	67	34	
768	2,000	841	523	150	265,477	77,812	53,783	23,605	187,665	424		
65	78	3	2		2,604	2,075	1,652	350	529	73	35	
6	50	72	43	10	16,930	10,568	6,457	4,100	6,362	11	36	
5	60	25	21	10	13,934	2,866	1,398	1,459	11,068	9	37	
13	20	24	36	7	16,456	2,746	1,696	1,030	13,710	20	38	
31	154	54	30	5	14,409	2,472	2,143	313	11,937	16	39	
139	180	6		1	5,442	3,529	2,925	603	1,913	1	40	
14	136	42	26	6	12,941	3,083	1,778	1,298	9,858	7	41	
9	73	72	33	8	16,696	2,332	1,912	395	14,364	25	42	
20	25	11	1		1,798	544	359	171	1,254	14	43	
15	26	32	13	4	7,036	2,432	1,772	656	4,604	4	44	
25	28	7	6	2	3,765	623	397	226	3,142		45	
79	41	1			1,224	1,167	1,031	120	57		46	
88	80	2			2,167	2,071	1,368	717	96		47	
62	204	56	28	1	14,842	3,933	3,146	749	10,909	38	48	
7	97	51	27	2	11,835	3,037	1,416	1,611	8,798	10	49	
21	133	34	28	9	13,458	2,843	2,528	292	10,615	23	50	
41	146	76	38	13	20,092	2,867	2,350	495	17,225	22	51	
6	15	31	53	12	16,533	7,255	4,847	2,349	9,278	19	52	
25	163	27	7		7,338	913	824	88	6,125	1	53	
24	102	73	22	8	14,735	5,068	2,478	2,553	9,665	37	54	
57	113	58	46	15	18,772	4,009	3,452	527	14,763	30	55	

TABLE XVI.—Occupiers of Lands and Lands occupied.

Number.	DISTRICTS & S.-DISTRICTS.	Popula- tion.	Number of Occupiers of Lands. Nombre des occupants de terres.				Silos.
			Total Occupiers.	Being Owners.	Being Tenants.	Employés.	Capacity in Tons.
			Total des occupants.	Proprié- taires.	Fermiers.		Capacité en tonnes.
1	r. Ste. Anne des Monts.....	1,762	212	201	9	2	
2	r. York.....	350	59	54	5		
	<b>154.—Hochelaga.....</b>	<b>80,998</b>	<b>1,486</b>	<b>1,221</b>	<b>255</b>	<b>40</b>	<b>338</b>
3	a. Côte des Neiges, <i>Village</i> .....	391	60	46	14		
4	b. Côte St. Antoine do.....	3,076	5	5			
5	c. Côte St. Louis, <i>Town—Ville</i> ....	2,972	8	6	2		
6	d. Côte St. Paul.....	475					
7	e. Côte St. Paul, <i>Village</i> .....	842	9	6	3		
8	f. Côte Visitation do.....	816	39	23	16		
9	g. Hochelaga Ward — <i>Quartier</i> , (annexed to Montreal). .....	8,540	232	232			185
10	h. Longue Pointe.....	2,445	97	67	25	5	
11	i. Maisonneuve, <i>Town—Ville</i> .....	1,226	3	3			
12	j. Mile End, <i>Village</i> .....	3,537	13	13			
13	k. Notre-Dame de Grâce, <i>Village</i> ..	2,305	158	106	46	6	
14	l. N.-Dames Neiges, <i>West-Quest</i> ..	933	92	66	19	7	
15	m. Outremont, <i>Village</i> .....	408	27	13	14		107
16	n. Pointe aux Trembles.....	876	74	70	4		
17	o. Sault aux Récollets.....	1,820	254	238	16		
18	p. Ste. Cunégonde, <i>Town—Ville</i> ..	9,291	27	27			
19	q. St. Gabriel Ward — <i>Quartier</i> , (annexed to Montreal). .....	9,986	30	25	5		
20	r. St. Henri, <i>Town—Ville</i> .....	13,413	55	40	15		
21	s. St. Jean-Baptiste Ward — <i>Quar-</i> <i>tier</i> (annexed to Montreal).....	15,423	16	14	2		5
22	t. St. Joseph, Ri. des Prairies.....	761	115	112	3		
23	u. St. Léonard, Port Maurice.....	1,166	156	104	30	22	41
24	v. Verdun, <i>Village</i> .....	286	16	5	11		
	<b>155.—Huntingdon.....</b>	<b>14,385</b>	<b>2,538</b>	<b>2,131</b>	<b>404</b>	<b>3</b>	<b>40</b>
25	a. Dundee.....	1,535	248	203	44	1	
26	b. Elgin.....	915	167	147	20		20
27	c. Franklin.....	1,133	202	178	24		
28	d. Godmanchester.....	1,673	331	274	57		
29	e. Havelock.....	1,035	181	160	21		
30	f. Hemmingford.....	1,733	324	277	47		
31	g. Lenningford, <i>Village</i> .....	300	62	47	15		
32	h. Hinch brooke.....	2,209	406	364	42		20
33	i. Huntingdon, <i>Village</i> .....	1,177	167	135	31	1	
34	j. St. Anicet.....	2,093	353	273	80		
35	k. Ste. Barbe.....	582	97	73	23	1	
	<b>156.—Iberville.....</b>	<b>11,893</b>	<b>1,877</b>	<b>1,561</b>	<b>312</b>	<b>4</b>	<b>54</b>
36	a. Iberville, <i>Town—Ville</i> .....	1,710	321	226	95		
37	b. St. Alexandre.....	2,101	311	280	31		
38	c. Ste. Anne de Sabrevois.....	775	116	100	16		
39	d. St. Athanase.....	1,028	158	128	30		
40	e. Ste. Brigide.....	2,083	292	268	24		
41	f. St. George de Henriville.....	1,324	215	171	44		
42	g. St. Grégoire le Grand.....	1,377	228	208	19	1	54
43	h. St. Sébastien.....	1,495	236	190	58	3	
	<b>157.—Jacques-Cartier.....</b>	<b>13,832</b>	<b>1,594</b>	<b>1,327</b>	<b>260</b>	<b>7</b>	<b>922</b>
44	a. Lachine.....	1,058	146	103	42	1	200
45	b. Lachine, <i>Town—Ville</i> .....	3,761	14	11	3		122

RECENSEMENT DU CANADA, 1891.

TABLEAU XVI.—Occupants de Terres et Terres occupées.

Number of Occupiers of Nombre d'occupants de					Acreage and State of Lands occupied. Étendue et condition des exploitations.					G	O	J	et
10 Acres and under.	11 Acres to 50.	51 Acres to 100.	101 Acres to 200.	201 and over.	Total occupied.	Total improved.	Under crops.	In pasture.	Wood- land and Forest.	G	O	J	et
10 acres et moins.	11 acres à 50.	51 acres à 100.	101 acres à 200.	201 et plus.	Total occupé. Acres.	Total amélioré. Acres.	Sous culture. Acres.	En pâturage. Acres.	En forêt. Acres.	Acres.	Acres.	Acres.	Acres.
9	45	67	57	34	27,879	10,729	7,287	3,440	17,150				
7	26	17	6	3	4,593	650	587	63	3,943				
746	208	292	190	50	74,800	60,541	41,636	15,481	14,259				
33	15	9	3		1,483	1,313	549	254	170				
2	1	1	1		338	338	145	62					
3	2	3			341	311	171	110	30				
3	3	2		1	723	710	386	246	13				
9	14	5	9	2	2,605	2,459	1,850	542	146				
158	23	35	13	3	6,741	3,632	2,607	904	3,109				
62	2	6	19	8	5,578	4,833	3,574	1,210	745				
			2	1	482	407	178	225	75				
4		4	3	2	1,977	868	492	361	1,109				
69	42	29	16	2	6,729	5,784	3,207	1,723	945				
70	17	3	2		1,040	873	297	276	167				
18	3	4	2		734	615	214	274	119				
3	11	36	21	3	7,366	6,941	5,641	1,290	425				
166	28	36	21	3	7,616	7,392	5,785	1,315	224				
8	6	7	6		1,793	1,054	613	293	739				
11	1	11	4	3	3,348	2,030	1,665	332	1,318				
15	10	16	10	4	4,237	2,370	843	1,381	1,867				
3	6	4	2	1	1,020	817	255	366	203				
41	8	38	23	5	8,332	7,052	5,528	1,477	1,280				
67	15	36	29	9	10,280	9,209	7,208	1,742	1,071				
1	1	7	4	3	2,037	1,533	428	1,098	504				
711	316	754	626	131	211,547	166,364	91,035	72,845	45,183				
88	39	62	45	14	19,937	18,146	9,104	8,860	1,791				
33	17	56	55	6	16,175	13,054	8,130	4,809	3,121				
48	32	60	52	10	16,766	13,145	6,576	6,089	3,621				
52	37	107	110	25	32,552	27,066	15,223	11,565	5,486				
16	22	68	62	13	20,067	12,925	6,531	6,136	7,142				
40	41	104	117	22	34,583	24,523	11,907	12,356	10,060				
50	5	3	1	3	1,016	702	416	255	314				
94	50	137	102	23	36,053	27,380	13,832	13,096	8,673				
161	3	2	1		441	408	314	20	33				
112	49	117	63	12	26,418	21,954	13,484	8,176	4,464				
17	21	38	18	3	7,539	7,061	5,518	1,483	478				
591	166	534	479	107	139,191	127,355	99,881	26,499	11,836				
301	10	4	4	2	2,067	1,469	1,137	231	598				
55	48	131	67	10	22,661	21,218	17,168	3,904	1,443				
11	13	44	41	7	11,581	10,592	8,073	2,449	989				
3	13	63	60	19	18,238	16,791	13,382	3,299	1,447				
43	36	128	72	13	24,353	22,922	17,241	5,622	1,431				
68	13	47	71	16	17,484	15,554	11,718	3,631	1,939				
42	15	72	84	15	21,159	18,866	15,063	3,689	2,293				
68	18	45	80	25	21,648	19,943	16,099	3,674	1,705				
881	134	337	210	32	69,376	62,498	46,519	14,078	6,878				
65	14	35	26	6	8,821	7,743	5,649	1,730	1,078				
6	...	2	3	3	2,107	1,824	1,245	543	283				

TABLE XVI.—Occupiers of Lands and Lands occupied.

Number.	DISTRICTS & S.-DISTRICTS.	Popula- tion.	Number of Occupiers of Lands. — Nombre des occupants de terres.				Silos.
			Total Occupiers. — Total des occupants.	Being Owners. — Proprié- taires.	Being Tenants. — Fermiers.	Employés.	Capacity in Tons. — Capacité en tonnes.
1	c. Ste. Anne (du Bout de l'Île)...	589	79	73	5	1	600
2	d. Ste. Anne de Bellevue, <i>Village</i> ..	1,171	145	145	.....	.....	.....
3	e. Ste. Geneviève	1,295	217	201	16	.....	.....
4	f. Ste. Geneviève, <i>Village</i> .....	729	133	114	17	2	.....
5	g. St. Joachim de la Pointe Claire.	823	126	116	10	.....	.....
6	h. St. Joachim de la Pointe Claire, <i>Village</i> .....	514	77	59	15	3	.....
7	i. St. Laurent	1,993	325	263	62	.....	.....
8	j. St. Laurent, <i>Village</i> .....	1,184	211	136	75	.....	2
9	k. St. Raphaël de l'Île Bizard.....	715	121	106	15	.....	.....
	<b>158.—Joliette</b> .....	<b>22,921</b>	<b>3,195</b>	<b>2,989</b>	<b>191</b>	<b>15</b>	<b>15</b>
10	a. Joliette, <i>Town—Ville</i> .....	3,372	185	167	17	1	.....
11	b. St. Alphonse de Rodriguez.....	1,128	195	186	7	2	.....
12	c. St. Ambroise de Kildare.....	1,706	305	278	27	.....	.....
13	d. Ste. Béatrice.....	1,043	182	173	7	2	.....
14	e. St. Charles Borromée.....	840	128	119	8	1	15
15	f. St. Côme.....	850	155	151	4	.....	.....
16	g. Ste. Elizabeth.....	2,725	422	388	28	6	.....
17	h. Ste. Emélie de l'Énergie.....	939	175	175	.....	.....	.....
18	i. St. Félix de Valois.....	2,847	437	405	29	3	.....
19	j. St. Jean de Matha.....	2,675	324	297	27	.....	.....
20	k. Ste. Mélanie.....	1,243	185	175	10	.....	.....
21	l. St. Paul.....	1,485	274	256	18	.....	.....
22	m. St. Thomas.....	2,068	228	219	9	.....	.....
	<b>159.—Kamouraska</b> .....	<b>20,454</b>	<b>2,686</b>	<b>2,540</b>	<b>139</b>	<b>7</b>	<b>2</b>
23	a. Kamouraska, <i>Village</i> .....	690	51	42	8	1	.....
24	b. Mont Carinel.....	1,075	185	174	11	.....	.....
25	c. Rivière Ouëlle.....	1,972	203	196	7	.....	.....
26	d. St. Alexandre.....	1,741	234	225	8	1	.....
27	e. Ste. Anne de la Pocatière.....	2,734	391	337	53	1	.....
28	f. St. André and part of Notre- Dame du Portage.....	1,398	170	157	11	2	.....
29	g. St. Denis.....	909	148	142	6	.....	.....
30	h. St. Eulthère.....	611	108	105	3	.....	.....
31	i. Ste. Hélène.....	1,518	169	164	3	2	.....
32	j. St. Louis.....	1,050	138	137	1	.....	.....
33	k. St. Onésime d'Ixworth.....	760	107	100	7	.....	.....
34	l. St. Pacôme.....	1,928	226	225	1	.....	.....
35	m. St. Paschal and Woodbridge.....	3,109	406	389	17	.....	2
36	n. St. Philippe de Néri.....	1,049	150	147	3	.....	.....
	<b>160.—Laprairie</b> .....	<b>10,900</b>	<b>1,777</b>	<b>1,490</b>	<b>269</b>	<b>18</b>	<b>26</b>
37	a. Laprairie.....	1,574	242	218	20	4	.....
38	b. Laprairie, <i>Village</i> .....	1,246	238	132	100	6	.....
39	c. Sault St. Louis.....	1,936	333	302	29	2	.....
40	d. St. Constant.....	1,572	246	221	21	4	.....
41	e. St. Isidore.....	1,463	235	200	34	1	26
42	f. St. Jacques le Mineur.....	1,393	214	191	23	.....	.....
43	g. St. Philippe.....	1,716	269	226	42	1	.....
	<b>161.—L'Assomption</b> .....	<b>13,674</b>	<b>2,542</b>	<b>2,151</b>	<b>378</b>	<b>13</b>	<b>200</b>
44	a. Lachenaie.....	608	88	63	25	.....	.....
45	b. L'Assomption.....	1,275	258	204	54	.....	.....
46	c. L'Assomption, <i>Town—Ville</i> ....	1,256	190	190	.....	.....	.....

TABLEAU XVI.—Occupants de Terres et Terres occupées.

Number of Occupiers of — Nombre d'occupants de					Acreage and State of Lands occupied. — Étendue et condition des exploitations.							Nombre.
10 Acres and under.	11 Acres to 50.	51 Acres to 100.	101 Acres to 200.	201 and over.	Total occupied.	Total improved.	Under crops.	In pasture.	Wood- land and Forest.	Gardens and Orchards		
10 acres et moins.	11 acres à 50.	51 acres à 100.	101 acres à 200.	201 et plus.	Total occupé.	Total amélioré.	Sous culture.	En pâturage.	En forêt.	Jardins et vergers		
					Acres.	Acres.	Acres.	Acres.	Acres.	Acres.		
18	9	26	24	2	6,543	5,588	3,930	1,454	955	204	1	
138	3	4	.....	.....	420	286	182	32	134	72	2	
95	30	55	34	3	10,802	9,778	7,745	1,840	1,024	193	3	
111	10	6	5	1	1,913	1,649	746	766	264	137	4	
29	4	48	38	7	10,625	9,757	7,337	2,243	868	177	5	
59	2	12	3	1	1,788	1,636	1,206	383	152	47	6	
129	40	95	55	6	17,723	16,543	12,585	3,549	1,180	409	7	
182	11	14	3	1	2,278	2,186	1,560	484	92	142	8	
49	11	40	19	2	6,356	5,508	4,334	1,054	848	120	9	
642	356	1,048	896	253	307,033	191,738	131,120	59,868	115,295	750		
95	47	19	16	8	14,510	6,226	3,532	2,567	8,284	127	10	
19	8	82	68	18	24,652	12,406	8,446	3,926	12,246	34	11	
68	37	79	94	27	28,136	18,624	12,496	6,106	9,511	23	12	
35	4	61	64	18	18,310	9,762	6,993	2,731	8,548	38	13	
13	18	49	41	7	12,205	9,346	5,650	3,691	2,859	5	14	
13	8	62	52	20	22,315	7,268	4,913	2,321	15,047	34	15	
78	59	113	138	34	39,005	28,951	20,616	8,162	10,054	173	16	
13	8	64	55	35	26,258	8,237	5,842	2,377	18,021	18	17	
137	71	161	59	9	25,977	20,025	12,447	7,500	5,952	78	18	
57	39	115	96	17	28,244	18,606	13,935	4,620	9,638	51	19	
17	7	75	63	23	21,290	15,815	10,277	5,498	5,475	40	20	
67	13	98	79	17	23,989	19,675	15,008	4,472	4,414	100	21	
30	37	70	71	20	22,143	16,897	10,971	5,897	5,246	29	22	
646	291	580	786	383	291,832	166,187	71,834	93,632	125,645	721		
24	11	13	2	1	1,879	1,625	826	756	254	43	23	
34	16	49	65	21	20,485	8,317	2,787	5,493	12,168	37	24	
51	46	42	51	13	15,447	11,843	5,441	6,339	3,604	63	25	
27	10	49	93	55	38,951	20,602	7,934	12,659	18,349	9	26	
157	45	74	81	34	29,740	14,313	7,262	6,882	15,427	169	27	
27	7	24	59	53	27,813	19,645	6,962	12,603	8,168	80	28	
61	15	28	34	10	10,314	8,776	5,022	3,716	1,538	38	29	
4	16	28	39	21	17,627	4,209	2,550	1,657	13,418	2	30	
14	17	35	62	41	23,552	14,740	5,744	8,966	8,812	30	31	
17	20	40	42	19	14,758	12,216	5,905	6,185	2,542	36	32	
7	18	36	59	7	11,046	5,900	2,234	3,650	5,146	16	33	
58	32	53	62	21	24,116	10,075	3,835	6,225	14,041	15	34	
103	31	72	121	79	45,775	26,078	10,944	15,035	19,697	99	35	
62	7	37	36	8	10,329	7,848	4,298	3,466	2,481	84	36	
632	301	381	339	124	123,800	109,240	86,820	21,127	14,560	1,293		
41	30	59	83	29	26,569	23,193	19,402	3,541	3,376	250	37	
219	9	5	4	1	1,779	1,528	1,120	270	251	138	38	
105	169	44	13	2	11,053	6,244	4,675	1,423	4,809	146	39	
52	22	85	67	20	22,527	21,193	16,942	3,998	1,334	253	40	
88	24	64	53	6	14,346	13,229	9,677	3,310	1,117	242	41	
46	28	57	55	28	20,838	19,055	15,060	3,821	1,783	174	42	
81	19	67	64	38	26,688	24,798	19,944	4,764	1,890	90	43	
1,137	204	416	588	197	181,909	134,016	81,251	51,900	47,803	865		
18	12	18	35	10	9,584	7,064	5,504	1,530	2,520	30	44	
82	2	49	90	35	27,984	21,959	13,647	8,248	6,025	64	45	
130	.....	.....	4	5	2,846	1,996	1,042	850	850	104	46	

TABLE XVI.—Occupiers of Lands and Lands occupied.

Number.	DISTRICTS & S.-DISTRICTS.	Popula- tion.	Number of Occupiers of Lands. Nombre des occupants de terres.				Silos.
			Total Occupiers.	Being Owners.	Being Tenants.	Employés.	Capacity in Tons.
			Total des occupants.	Proprié- taires.	Fermiers.		Capacité en tonnes.
1	<i>d.</i> Laurentides, <i>Town—Ville</i> . . . . .	930	214	151	62	1	
2	<i>e.</i> L'Epiphanie . . . . .	1,450	321	257	57	7	
3	<i>f.</i> Repentigny . . . . .	693	121	88	32	1	
4	<i>g.</i> St. Henri de Mascouche . . . . .	2,081	389	327	61	1	
5	<i>h.</i> St. Lin . . . . .	1,541	281	253	28		
6	<i>i.</i> St. Paul l'Ermite . . . . .	1,170	183	140	40	3	
7	<i>j.</i> St. Roch de l'Achigan . . . . .	2,048	384	384			
8	<i>k.</i> St. Sulpice . . . . .	622	113	94	19		
	<b>162.—Laval</b> . . . . .	<b>9,436</b>	<b>1,616</b>	<b>1,364</b>	<b>245</b>	<b>7</b>	<b>10</b>
9	<i>a.</i> Ste. Dorothée . . . . .	876	158	147	9	2	
10	<i>b.</i> St. François de Sales . . . . .	808	138	117	21		
11	<i>c.</i> St. Martin . . . . .	2,678	445	389	53	3	10
12	<i>d.</i> Ste. Rose . . . . .	1,498	248	210	38		
13	<i>e.</i> Ste. Rose, <i>Village</i> . . . . .	1,057	191	160	31		
14	<i>f.</i> St. Vincent de Paul . . . . .	2,519	436	341	93	2	
	<b>163.—Lévis</b> . . . . .	<b>25,995</b>	<b>2,221</b>	<b>1,894</b>	<b>313</b>	<b>14</b>	<b>10</b>
15	<i>a.</i> Bienville, <i>Village</i> . . . . .	840	93	67	26		
16	<i>b.</i> Lauzon <i>do</i> . . . . .	3,551	343	230	109	4	
17	<i>c.</i> Lévis, <i>City—Cité</i> . . . . .	7,301	216	160	53	3	
18	<i>d.</i> Notre-Dame de la Victoire . . . . .	1,496	116	100	15	1	
19	<i>e.</i> St. David de l'Auberivière . . . . .	629	52	46	3	3	
20	<i>f.</i> St. Étienne de Lauzon . . . . .	803	145	131	13	1	
21	<i>g.</i> St. Henri de Lauzon . . . . .	2,243	321	312	7	2	
22	<i>h.</i> St. Jean Chrysostôme . . . . .	1,802	207	192	15		
23	<i>i.</i> St. Joseph . . . . .	351	74	63	11		
24	<i>j.</i> St. Lambert de Lauzon . . . . .	1,433	262	240	22		
25	<i>k.</i> St. Nicholas . . . . .	1,768	286	260	26		10
26	<i>l.</i> St. Romuald d'Etchemin . . . . .	3,545	84	71	13		
27	<i>m.</i> St. Téléphore . . . . .	233	22	22			
	<b>164.—L'Islet</b> . . . . .	<b>13,823</b>	<b>2,063</b>	<b>1,904</b>	<b>145</b>	<b>14</b>	<b>31</b>
28	<i>a.</i> St. Damase . . . . .	624	101	95	5	1	
29	<i>b.</i> Elgin and Taché . . . . .	570	101	95	6		
30	<i>c.</i> L'Islet . . . . .	2,414	354	328	25	1	
31	<i>d.</i> St. Aubert . . . . .	1,573	205	200	5		
32	<i>e.</i> St. Cyrille . . . . .	1,289	206	189	16	1	
33	<i>f.</i> St. Eugène . . . . .	1,500	207	196	11		
34	<i>g.</i> St. Jean Port Joli . . . . .	2,171	318	278	39	1	
35	<i>h.</i> Ste. Louise . . . . .	979	160	145	7	8	31
36	<i>i.</i> St. Pamphile . . . . .	1,041	140	137	3		
37	<i>j.</i> St. Roch des Aulnaies . . . . .	1,662	271	241	28	2	
	<b>165.—Lotbinière</b> . . . . .	<b>20,688</b>	<b>3,078</b>	<b>2,929</b>	<b>141</b>	<b>8</b>	<b>17</b>
38	<i>a.</i> St. Agapit . . . . .	1,001	140	140			
39	<i>b.</i> Ste. Agathe . . . . .	905	158	158			
40	<i>c.</i> St. Antoine de Tilly . . . . .	1,450	241	233	8		
41	<i>d.</i> St. Apollinaire . . . . .	1,740	258	248	10		
42	<i>e.</i> Ste. Croix . . . . .	2,309	328	318	10		
43	<i>f.</i> St. Edouard . . . . .	1,359	194	185	6	3	
44	<i>g.</i> Ste. Emilie and Leclercville, <i>Vil.</i> . . . . .	1,189	167	150	17		
45	<i>h.</i> St. Flavien . . . . .	1,717	278	249	25	4	
46	<i>i.</i> St. Gilles . . . . .	631	116	101	14	1	
47	<i>j.</i> St. Jean Deschaillons . . . . .	2,300	292	272	20		

TABLEAU XVI.—Occupants de Terres et Terres occupées.

Number of Occupiers of Nombre d'occupants de					Acreage and State of Lands occupied. Étendue et condition des exploitations.						Nombre.
10 Acres and under. 10 acres et moins.	11 Acres to 50. 11 acres à 50.	51 Acres to 100. 51 acres à 100.	101 Acres to 200. 101 acres à 200.	201 and over. 201 et plus.	Total occupied. Total occupé. Acres.	Total improved. Total amélioré. Acres.	Under crops. Sous culture. Acres.	In pasture. En pâturage. Acres.	Wood-land and Forest. En forêt. Acres.	Gardens and Orchards. Jardins et vergers. Acres.	
160	20	15	10	9	6,047	2,979	2,546	409	3,068	24	
164	35	39	67	16	17,718	13,251	9,154	4,020	4,467	77	2
54	11	23	31	2	7,223	6,359	4,087	2,244	864	28	3
142	56	65	81	45	31,097	21,415	12,845	8,474	9,682	96	4
62	15	61	105	38	31,656	20,545	15,339	5,126	11,111	80	5
101	13	31	35	3	8,509	6,762	4,310	2,415	1,747	37	6
145	23	92	97	22	29,003	23,639	7,432	15,889	5,364	318	7
29	12	27	33	12	10,242	8,047	5,345	2,695	2,195	7	8
847	178	290	251	50	75,835	63,727	45,861	17,123	12,108	743	
67	23	48	20		7,104	6,054	4,310	1,636	1,050	108	9
61	8	12	42	15	11,093	8,907	6,662	2,184	2,186	61	10
246	77	59	54	9	16,966	14,637	8,784	5,642	2,329	211	11
54	29	94	64	7	18,546	15,037	10,578	4,389	3,509	70	12
151	19	8	11	2	3,283	2,325	1,859	453	953	13	13
268	22	69	60	17	18,843	16,767	13,668	2,819	2,076	280	14
869	176	421	566	189	175,714	104,443	64,619	38,999	71,271	825	
91	1	1			139	117	34	40	22	43	15
247	25	29	31	11	11,232	7,623	4,354	3,155	3,609	114	16
185	18	6	6	1	2,341	1,770	1,044	581	571	145	17
41	11	28	30	6	8,774	6,282	4,020	2,231	2,492	31	18
18	7	19	7	1	3,130	1,928	1,190	703	1,202	35	19
35	6	52	33	19	16,709	6,253	4,034	2,191	10,456	28	20
22	37	73	161	28	37,515	26,897	18,947	7,843	10,618	107	21
39	19	50	78	21	21,395	10,965	7,127	3,794	10,430	44	22
6	8	22	28	10	8,497	5,540	1,156	4,378	2,957	6	23
49	10	77	95	31	28,356	15,559	8,448	7,052	12,797	59	24
77	27	41	91	50	31,813	18,360	12,348	5,843	13,453	169	25
47	5	16	6	10	4,845	2,500	1,542	926	2,345	32	26
12	2	7		1	968	649	375	262	319	12	27
673	242	358	486	304	208,174	108,892	56,522	51,562	99,282	808	
8	17	21	38	17	14,150	6,217	3,853	2,359	7,933	5	28
2		24	38	37	16,788	3,599	2,209	1,380	13,189	10	29
161	36	41	84	32	27,298	17,886	8,065	9,677	9,412	144	30
67	19	32	46	41	22,208	12,794	5,847	6,875	9,414	72	31
39	26	85	39	17	21,738	10,254	2,982	7,213	11,484	59	32
78	34	56	34	5	11,987	7,217	4,447	2,668	4,770	102	33
129	29	23	74	63	34,655	20,313	10,027	10,088	14,342	198	34
55	25	16	40	24	14,355	8,815	5,966	2,821	5,540	28	35
4	26	45	40	25	20,917	6,612	4,209	2,397	11,305	6	36
130	30	15	53	43	24,078	15,185	8,917	6,084	8,893	184	37
566	258	976	932	327	351,968	183,621	108,667	73,719	168,347	1,235	
10	17	61	42	10	15,198	5,321	3,122	2,185	9,877	14	38
20	4	45	54	31	22,570	10,384	5,620	4,702	12,186	62	39
66	17	59	72	27	22,278	15,941	5,369	10,432	6,337	140	40
30	19	103	93	13	24,346	14,674	9,436	5,129	9,672	118	41
76	27	89	91	45	33,027	22,124	13,586	8,361	10,983	177	42
18	15	77	68	16	20,138	13,374	9,379	3,927	6,764	68	43
73	13	48	29	4	8,711	6,332	4,537	1,697	2,379	78	44
64	18	76	96	24	30,718	14,250	9,183	5,007	16,468	60	45
6	5	41	43	21	17,157	4,623	2,832	1,768	12,534	23	46
94	44	70	66	18	20,836	11,886	7,600	4,181	8,950	165	47

TABLE XVI.—Occupiers of Lands and Lands occupied.

Number.	DISTRICTS & S.-DISTRICTS.	Popula- tion.	Number of Occupiers of Lands. — Nombre des occupants de terres.				Silos.
			Total Occupiers.	Being Ownera.	Being Tenants.	Employés.	Capacity in Tons.
			Total des occupants.	Proprié- taires.	Fermiers.		Capacité en tonnes.
1	k. St. Louis .....	1,854	264	250	14	.....	.....
2	l. St. Narcisse .....	782	129	122	7	.....	16
3	m. St. Patrice de Beauvillage .....	988	165	153	2	.....	1
4	n. Ste. Philomène .....	830	131	125	6	.....	.....
5	o. St. Sylvestre .....	1,633	227	225	2	.....	.....
	<b>166.—Maskinongé .....</b>	<b>17,829</b>	<b>2,487</b>	<b>2,225</b>	<b>257</b>	<b>5</b>	<b>70</b>
6	a. Hunterstown .....	727	74	52	22	.....	.....
7	b. Louiseville, Town—Ville .....	1,740	233	194	39	.....	.....
8	c. Mastigoche .....	563	70	70	.....	.....	.....
9	d. Rivière du Loup .....	2,099	308	220	85	3	.....
10	e. St. Alexis des Monts .....	1,194	197	179	18	.....	.....
11	f. St. Didace .....	1,954	286	266	20	.....	10
12	g. St. Joseph .....	2,021	300	272	28	.....	60
13	h. St. Justin .....	1,677	237	228	9	.....	.....
14	i. St. Léon .....	1,875	253	250	3	.....	.....
15	j. St. Paulin .....	1,453	186	174	10	2	.....
16	k. Ste. Ursule .....	2,490	336	314	22	.....	.....
17	l. Unorganized Territory .....	36	7	6	1	.....	.....
	<b>167.—Mégantic .....</b>	<b>22,233</b>	<b>3,357</b>	<b>3,216</b>	<b>137</b>	<b>4</b>	<b>25</b>
18	a. Halifax, North—Nord .....	1,513	232	224	7	1	.....
19	b. Halifax, South—Sud .....	2,235	335	324	11	.....	12
20	c. Inverness .....	1,700	343	332	11	.....	.....
21	d. Ireland, North—Nord .....	1,199	191	184	6	1	.....
22	e. Ireland, S., and Coleraine .....	953	174	168	5	1	5
23	f. Leeds, East—Est .....	655	112	111	.....	1	.....
24	g. Leeds, West—Ouest .....	1,795	335	320	15	.....	.....
25	h. Nelson .....	410	70	70	.....	.....	.....
26	i. Plessisville, Village .....	1,323	248	189	59	.....	.....
27	j. Somerset, North—Nord .....	1,628	199	194	5	.....	.....
28	k. Somerset, South—Sud .....	1,482	210	204	6	.....	.....
29	l. Ste. Anastasie de Nelson .....	1,343	215	211	4	.....	.....
30	m. St. Pierre Baptiste .....	901	169	164	5	.....	8
31	n. Thetford, North—Nord .....	1,330	196	196	.....	.....	.....
32	o. Thetford, South—Sud .....	352	60	59	1	.....	.....
33	p. Thetford Mines, Black Lake Mines and Coleraine .....	3,414	268	266	2	.....	.....
	<b>168.—Missisquoi .....</b>	<b>18,549</b>	<b>3,100</b>	<b>2,353</b>	<b>733</b>	<b>14</b>	<b>1,606</b>
34	a. Bedford, Town—Ville .....	1,571	223	190	33	.....	10
35	b. Cowansville, Village .....	639	103	69	33	1	.....
36	c. Dunham .....	2,466	473	362	111	.....	440
37	d. Dunham, Village .....	327	61	37	24	.....	.....
38	e. Farnham, Town—Ville .....	2,822	200	133	65	2	.....
39	f. Farnham, West—Ouest .....	1,520	242	190	52	.....	75
40	g. Frelighsburg .....	263	60	32	28	.....	.....
41	h. Notre-Dame des Anges .....	376	63	51	11	1	.....
42	i. N. D. de Stanbridge, Village .....	1,245	193	160	33	.....	.....
43	j. Philipsburg, Village .....	230	45	36	9	.....	.....
44	k. St. Armand, East—Est .....	1,049	227	153	74	.....	435
45	l. St. Armand, West—Ouest .....	999	223	156	67	.....	129
46	m. St. George de Clarenceville .....	1,138	220	171	48	1	.....
47	n. St. Thomas .....	698	151	110	36	5	.....
48	o. Stanbridge Station .....	860	155	127	27	1	.....
49	p. Stanbridge .....	941	197	162	35	.....	.....
50	g. Sweetsburg, Village .....	303	55	34	18	3	.....



TABLEAU XVI.—Occupants de Terres et Terres occupées.

Number of Occupiers of — Nombre d'occupants de					Acreage and State of Lands occupied. — Étendue et condition des exploitations.						Nombre.
10 Acres and under. — 10 acres et moins.	11 Acres to 50. — 11 acres à 50.	51 Acres to 100. — 51 acres à 100.	101 Acres to 200. — 101 acres à 200.	201 and over. — 201 et plus.	Total occupied. — Total occupé.	Total improved. — Total amélioré.	Under crops. — Sous culture.	In pasture. — En pâturage.	Wood-land and Forest. — En forêt.	Gardens and Orchards — Jardins et vergers	
Acres.	Acres.	Acres.	Acres.	Acres.	Acres.	Acres.	Acres.	Acres.	Acres.	Acres.	
82	26	47	86	23	23,229	16,217	11,688	4,336	7,012	193	1
5	6	73	37	8	13,016	7,428	4,185	3,226	5,588	17	2
17	6	65	39	23	55,186	11,418	6,436	4,853	43,768	129	3
19	35	54	19	4	9,089	5,640	3,158	1,851	4,049	31	4
5	6	68	93	55	36,469	24,609	12,516	12,073	11,860	20	5
776	329	549	614	219	228,393	121,241	79,992	40,362	107,152	887	
43	1	18	9	3	3,439	2,052	1,366	662	1,387	24	6
197	20	10	5	1	3,266	1,887	1,247	529	1,379	111	7
6	7	27	15	15	8,782	2,508	1,716	781	6,274	11	8
150	26	51	57	24	41,997	16,284	12,441	3,688	25,713	155	9
41	11	40	60	45	27,038	7,426	5,547	1,872	19,612	7	10
33	49	89	81	34	20,832	13,889	7,951	5,801	15,943	137	11
95	56	57	76	16	20,821	15,780	12,131	3,514	5,041	135	12
40	44	61	86	6	19,694	12,134	7,437	4,633	7,560	64	13
64	34	59	78	18	22,232	17,986	12,126	5,758	4,246	102	14
47	28	52	43	16	15,804	8,658	5,452	3,132	7,146	74	15
60	53	82	102	39	33,168	22,170	12,174	9,931	10,998	65	16
.....	.....	3	2	2	2,320	467	404	61	1,853	2	17
699	387	1,279	793	199	317,023	165,380	100,749	63,549	151,643	1,082	
29	39	77	75	12	22,462	14,238	8,751	5,330	8,224	157	18
63	43	154	70	5	27,751	18,036	10,343	7,657	9,715	36	19
39	24	134	101	45	45,639	21,726	12,829	8,765	23,913	192	20
3	48	94	34	12	20,029	8,032	5,117	2,893	11,997	22	21
3	23	86	50	12	20,759	11,076	6,413	4,616	9,683	47	22
19	5	55	27	6	13,237	6,817	4,848	1,936	6,420	33	23
41	23	149	103	19	38,861	19,986	12,348	7,511	18,875	127	24
.....	2	38	27	3	8,751	4,570	2,694	1,864	4,181	12	25
198	11	18	12	9	6,303	3,021	2,160	762	3,282	99	26
11	35	90	49	14	20,695	10,656	5,563	5,006	10,039	87	27
10	8	81	81	30	26,691	15,365	9,852	5,383	11,326	130	28
49	46	82	33	5	14,400	6,664	3,923	2,726	7,736	15	29
25	14	67	50	13	18,007	10,487	6,822	3,509	7,520	66	30
10	32	89	53	12	20,545	9,382	6,065	3,284	11,163	33	31
.....	14	34	12	.....	5,782	2,239	1,482	746	3,543	11	32
199	20	31	16	2	7,111	3,085	1,539	1,471	4,026	75	33
1,180	431	664	609	216	224,438	171,333	99,066	69,335	53,105	2,932	
183	31	27	23	9	8,910	7,489	4,521	2,846	1,421	122	34
90	6	4	3	.....	1,020	834	507	246	186	81	35
99	64	107	148	55	51,413	35,777	16,373	18,773	15,636	631	36
41	10	4	2	4	1,910	1,408	674	691	592	43	37
170	9	12	6	3	3,137	2,604	1,606	890	533	108	38
34	57	91	42	18	21,543	18,417	10,802	7,503	3,126	112	39
53	3	4	.....	.....	432	382	184	165	50	33	40
10	10	23	17	3	5,257	4,871	3,631	1,178	386	62	41
85	31	41	33	3	10,041	9,220	6,955	2,166	821	99	42
37	2	3	1	2	1,281	603	306	275	678	22	43
49	19	50	68	41	27,709	19,543	9,283	10,057	8,166	203	44
71	30	41	59	22	18,743	14,050	8,261	5,568	4,693	221	45
69	19	56	62	21	20,183	14,973	9,746	4,774	5,210	453	46
40	22	38	43	8	12,452	10,355	7,075	2,977	2,097	303	47
46	26	50	31	2	10,228	9,525	6,995	2,420	703	110	48
74	30	47	31	15	13,860	9,618	5,191	4,301	4,242	126	49
43	6	3	3	1	1,531	1,206	721	436	325	49	50

TABLE XVI.—Occupiers of Lands and Lands occupied.

Number.	DISTRICTS & S.-DISTRICTS.	Popula- tion.	Number of Occupiers of Lands. — Nombre des occupants de terres.				Silos.
			Total Occupiers.	Being Owners.	Being Tenants.	Employés.	Capacity in Tons.
			Total des occupants.	Proprié- taires.	Fermiers.		Capacité en tonnes.
1	r. St. Ignace	1,102	209	180	29		
	<b>169.—Montcalm</b>	12,131	2,114	1,978	117	19	
2	a. St. Alexis	1,231	209	202	7		
3	b. St. Calixte, <i>Village</i>	1,002	178	174	3	1	
4	c. St. Donat and Chilton	351	73	70	3		
5	d. St. Emile and Wexford	375	73	72	1		
6	e. St. Esprit	1,419	290	242	47	1	
7	f. St. Jacques	2,423	384	373	11		
8	g. Ste. Julienne	1,150	216	185	16	15	
9	h. St. Liguori	1,170	185	170	15		
10	i. Ste. Marie Salomé	655	111	101	9	1	
11	j. St. Patrick de Rawdon	1,186	186	183	2	1	
12	k. St. Théodore de Chertsey	1,169	209	206	3		
	<b>170.—Montmagny</b>	14,726	2,333	2,128	187	18	17
13	a. Cap St. Ignace	3,539	571	508	62	6	5
14	b. L'Assomption de Berthier	1,152	216	198	17	1	
15	c. Montminy, Rolette and Panet	1,436	257	253	2	2	
16	d. Montmagny, <i>Town—Ville</i>	1,697	245	231	14		
17	e. Patton and Ashburton	582	110	107	3		
18	f. St. Antoine de l'Île aux Grues	586	77	60	11	6	
19	g. St. François de la Rivière du Sud	1,554	250	235	15		
20	h. St. Pierre	1,331	224	183	39	2	
21	i. St. Thomas	2,849	383	358	24	1	
	<b>171.—Montmorency</b>	12,309	1,977	1,817	147	13	
22	a. Château Richer	1,587	274	241	33		
23	b. L'Ange Gardien	1,137	177	153	20	4	
24	c. Ste. Anne	1,613	249	233	14	2	
25	d. Ste. Brigitte de Laval	639	109	106	3		
26	e. Ste. Famille	786	126	113	10	3	
27	f. St. Férol	1,041	183	170	12	1	
28	g. St. François	508	77	75	2		
29	h. St. Jean	1,277	193	181	12		
30	i. St. Joachim	897	171	144	27		
31	j. St. Laurent	792	121	117	3	1	
32	k. Ste. Pétronille de Beaulieu, <i>Village</i>	285	40	40			
33	l. St. Pierre	772	95	92	3		
34	m. St. Tite des Caps	975	162	152	8	2	
	<b>172.—Montreal</b>	182,695	116	103	11	2	
35	a. Centre Ward— <i>Quartier</i>	675					
36	b. East do <i>Est</i>	3,437	6	3	2	1	
37	c. Ste. Anne's do	23,003	6	5	1		
38	d. St. Antoine do	44,626	60	56	3	1	
39	e. St. James's do	32,393	10	7	3		
40	f. St. Lawrence do	17,884	9	9			
41	g. St. Louis do	24,924	13	11	2		
42	h. St. Mary's do	34,746	7	7			
43	i. West do <i>Ouest</i>	1,007	5	5			
	<b>173.—Napierville</b>	10,101	1,403	1,168	210	25	

TABLEAU XVI.—Occupants de Terres et Terres occupées.

Number of Occupiers of Nombre d'occupants de					Acreage and State of Lands occupied. Étendue et condition des exploitations.						Gardens and Orchards — Jardins et vergers — Acres.	Nombre.
10 Acres and under. — 10 acres et moins.	11 Acres to 50. — 11 acres à 50.	51 Acres to 100. — 51 acres à 100.	101 Acres to 200. — 101 acres à 200.	201 and over. — 201 et plus.	Total occupied. — Total occupé. — Acres.	Total improved. — Total amélioré. — Acres.	Under crops. — Sous culture. — Acres.	In pasture. — En pâturage. — Acres.	Wood- land and Forest. — En forêt. — Acres.			
44	56	63	37	9	14,788	10,458	6,235	4,069	4,330	154		
497	223	586	558	250	223,177	120,139	81,641	37,968	103,038	530		
63	25	65	41	15	15,303	12,416	9,308	3,031	2,887	77	2	
15	12	63	56	32	26,008	10,029	6,121	3,877	15,979	31	3	
4	4	22	29	14	13,731	2,632	1,975	650	11,099	7	4	
1	1	34	23	14	11,839	4,082	2,758	1,312	7,757	12	5	
127	43	35	61	24	20,928	14,365	11,362	2,931	6,563	72	6	
112	62	108	82	20	27,081	17,520	12,646	4,841	9,561	33	7	
75	18	41	62	20	19,207	11,133	5,783	5,260	8,074	90	8	
40	18	55	56	16	16,200	12,880	8,139	4,695	3,320	46	9	
27	12	40	30	2	8,540	5,623	4,026	1,579	2,917	18	10	
20	11	47	62	46	31,021	17,622	11,611	5,931	13,399	80	11	
13	17	76	56	47	33,319	11,837	7,912	3,861	21,482	64	12	
961	294	360	498	220	178,798	91,755	59,919	31,125	87,043	711		
301	91	55	89	35	29,921	17,347	10,959	6,199	12,574	189	13	
135	17	28	31	5	8,367	5,990	3,426	2,527	2,377	37	14	
14	45	86	78	34	32,100	10,119	4,427	5,690	21,981	2	15	
199	24	5	10	7	4,645	1,903	1,543	254	2,742	106	16	
35	10	10	8	14	7,099	5,301	2,852	2,415	1,798	34	18	
71	17	45	81	36	26,942	16,483	12,894	3,448	10,459	141	19	
90	16	28	57	33	20,683	10,486	7,689	2,713	10,197	84	20	
116	52	60	117	38	34,512	20,482	13,761	6,611	14,030	110	21	
864	136	231	431	315	194,033	92,420	48,268	43,072	101,613	1,080		
148	9	18	24	75	35,394	9,332	5,648	3,591	26,062	93	22	
108	10	10	18	31	17,612	8,868	4,785	3,904	8,744	179	23	
153	12	11	26	47	20,423	7,107	3,806	3,114	13,316	187	24	
8	7	41	37	16	14,063	4,528	2,832	1,678	9,535	18	25	
53	7	5	43	18	13,310	8,843	4,836	3,936	4,467	71	26	
48	21	29	43	42	21,011	9,827	4,943	4,865	11,184	19	27	
12	8	9	40	8	8,978	6,577	3,425	3,060	2,401	92	28	
107	5	2	65	14	14,240	11,271	5,613	5,546	2,969	112	29	
81	27	15	25	23	13,212	6,583	3,361	3,093	6,629	127	30	
67	2	2	27	23	10,274	7,688	2,904	4,651	2,586	133	31	
28	6	5	3	8	1,015	740	384	344	275	12	32	
25	5	10	44	8	9,370	4,873	2,193	2,655	4,497	25	33	
25	17	74	36	10	15,131	6,183	3,538	2,633	8,948	12	34	
75	18	10	7	6	6,214	4,359	2,808	1,330	1,856	221		
.....	.....	.....	.....	.....	.....	.....	.....	.....	.....	.....	35	
.....	1	3	2	.....	543	394	318	35	149	41	36	
.....	1	3	1	1	759	422	245	170	337	7	37	
48	7	1	2	2	1,493	939	484	320	554	126	38	
8	1	1	.....	.....	132	127	92	25	5	10	39	
8	1	.....	.....	.....	59	59	52	.....	.....	7	40	
8	2	1	1	1	1,006	545	49	480	461	16	41	
2	4	1	.....	.....	166	97	16	71	69	10	42	
1	1	.....	1	2	2,056	1,776	1,552	220	280	4	43	
286	282	452	314	79	108,987	97,443	71,693	24,499	11,544	1,251		

TABLE XVI.—Occupiers of Lands and Lands occupied.

Number.	DISTRICTS & S.-DISTRICTS.	Popula- tion.	Number of Occupiers of Lands. — Nombre des occupants de terres.				Silos.
			Total Occupiers.	Being Owners.	Being Tenants.	Employés.	Capacity in Tons.
			Total des occupants.	Proprié- taires.	Fermiers.		Capacité en tonnes.
1	a. Napierville, <i>Village</i> .....	860	29	29			
2	b. St. Cyprien .....	1,703	256	228	26	2	
3	c. St. Edouard .....	1,290	193	167	23	3	
4	d. St. Michel Archange .....	1,619	245	195	36	14	
5	e. St. Patrice de Sherrington .....	1,815	308	234	71	3	
6	f. St. Rémi .....	1,647	258	223	35		
7	g. St. Rémi, <i>Village</i> .....	1,167	114	92	19	3	
	<b>174.—Nicolet .....</b>	<b>28,735</b>	<b>4,602</b>	<b>4,258</b>	<b>288</b>	<b>56</b>	<b>3,284</b>
8	a. Bécancourt .....	2,017	309	284	25		
9	b. Gentilly .....	2,486	411	385	26		4
10	c. LaRochelle, <i>Village</i> .....	382	76	64	8	4	
11	d. Nicolet .....	1,824	251	230	21		3,161
12	e. Nicolet, <i>Town—Ville</i> .....	2,518	366	207	146	13	118
13	f. Ste. Angèle de Laval .....	1,136	161	160	1		
14	g. Ste. Brigitte des Saults .....	1,012	161	160	1		
15	h. St. Célestin .....	1,532	248	246	2		
16	i. Ste. Eulalie .....	891	175	173	1	1	
17	j. Ste. Gertrude .....	1,748	323	307	9	7	
18	k. St. Grégoire .....	1,843	268	266	2		3
19	l. St. Léonard .....	1,734	257	255	2		
20	m. Ste. Marie de Blanford .....	270	62	58	3	1	
21	n. Ste. Monique .....	2,171	354	351	1	2	
22	o. Ste. Perpetue .....	833	145	140	1	4	
23	p. St. Pierre les Becquets .....	2,274	341	300	27	14	
24	q. St. Samuel .....	200	35	34	1		
25	r. Ste. Sophie de Levrard .....	1,116	183	172	8	3	
26	s. St. Sylvers .....	839	169	166	3		
27	t. St. Wenceslas .....	1,909	307	300		7	
	<b>175.—Ottawa, County—Comté.</b>	<b>63,560</b>	<b>9,752</b>	<b>7,995</b>	<b>1,694</b>	<b>63</b>	<b>1,645</b>
28	a. Amherst.....	388	62	61	1		
29	b. Aunond .....	515	94	91	3		
30	c. Aylwin .....	835	118	100	16	2	
31	d. Aylmer, <i>Town—Ville</i> .....	1,945	62	50	10	2	
32	e. Bigelow, Wells, Blake and McGill .....	655	111	100	11		
33	f. Bouchette.....	990	161	152	7	2	
34	g. Bouthillier, Kiamiku and Camp- bell .....	331	71	71			
35	h. Bowmen and Villeneuve.....	634	98	92	6		
36	i. Buckingham, <i>Town—Ville</i> .....	2,239	200	212	78		
37	j. Buckingham .....	2,186	385	276	109		4
38	k. Cameron .....	513	68	68			
39	l. Clyde and Joly .....	736	140	137	3		
40	m. Denholm .....	334	58	57		1	
41	n. Eardley .....	1,530	232	207	24	1	
42	o. Egan .....	1,220	195	189	5	1	
43	p. Hartwell.....	1,204	193	186	6	1	
44	q. Hincks .....	522	95	91	4		
45	r. Hull, <i>City—Cité</i> .....	11,264	1,937	1,282	654	1	4
46	s. Hull .....	4,325	524	436	76	12	1,688
47	t. Kensington.....	281	39	37	2		
48	u. Labelle .....	35	6	6			
49	v. L'Ange Gardien .....	1,354	183	177	4	2	
50	w. Lathbury and Bidwell.....	6	2		2		
51	x. Lochaber and Gore.....	1,857	286	231	53	2	
52	y. Low .....	1,255	213	201	9	2	

TABLEAU XVI.—Occupants de Terres et Terres occupées.

Number of Occupiers of Nombre d'occupants de					Acreage and State of Lands occupied. Étendue et condition des exploitations.						Nombre.
10 Acres and under.	11 Acres to 50.	51 Acres to 100.	101 Acres to 200.	201 and over.	Total occupied.	Total improved.	Under crops.	In pasture.	Wood- land and Forest.	Gardens and Orchards	
10 acres et moins.	11 acres à 50.	51 acres à 100.	101 acres à 200.	201 et plus.	Total occupé.	Total amélioré.	Sous culture.	En pâturage.	En forêt.	Jardins et vergers	
					Acres.	Acres.	Acres.	Acres.	Acres.	Acres.	
3	3	11	9	3	2,961	2,809	2,058	712	152	39	1
21	32	90	95	28	27,919	25,314	19,838	5,236	2,605	240	2
44	48	61	34	6	13,117	12,154	8,873	3,097	963	184	3
58	55	72	44	16	18,287	15,927	11,999	3,749	2,360	179	4
48	77	102	62	19	24,002	20,485	13,533	6,735	3,517	217	5
38	31	116	66	7	20,853	19,009	14,018	4,668	1,844	323	6
84	16	10	4	.....	1,848	1,745	1,374	302	103	69	7
1,276	392	1,517	1,105	312	378,991	201,063	140,685	59,032	177,928	1,346	
110	37	64	74	24	23,612	14,087	10,656	3,349	9,525	82	8
124	54	107	99	27	31,497	17,378	12,246	4,964	14,119	168	9
66	6	2	3	.....	758	457	310	117	301	30	10
82	12	40	91	26	24,457	18,904	12,173	6,653	5,553	78	11
348	5	6	3	4	2,760	1,732	1,116	504	1,028	112	12
78	17	30	34	2	8,097	5,612	4,214	1,358	2,485	40	13
18	10	75	52	6	15,404	6,026	4,008	1,976	9,378	42	14
45	14	114	58	17	23,372	14,536	10,186	4,307	8,836	43	15
10	6	103	38	18	19,973	5,344	3,692	1,567	14,629	85	16
41	31	113	99	39	34,067	15,304	10,532	4,693	18,763	79	17
28	4	70	121	45	36,224	24,570	17,976	6,521	11,654	73	18
37	29	125	63	3	19,611	9,178	6,865	2,260	10,433	53	19
9	..	26	20	7	7,156	2,362	1,511	848	4,794	3	20
74	38	120	96	26	30,749	19,830	12,863	6,903	10,919	64	21
13	10	75	40	7	13,531	5,993	4,579	1,388	7,588	26	22
91	34	113	81	22	26,500	18,304	13,106	4,972	8,196	226	23
.....	5	11	13	6	4,515	1,424	1,003	419	3,091	2	24
24	39	90	26	4	13,134	6,106	3,823	2,199	7,028	84	25
12	27	72	41	17	19,218	5,053	3,352	1,671	14,165	30	26
67	14	161	53	12	24,356	8,863	6,474	2,363	15,493	26	27
3,855	710	2,411	1,870	906	923,614	348,245	241,443	103,754	575,369	3,048	
1	3	35	16	7	8,178	2,145	1,684	437	6,033	24	28
4	3	48	22	17	15,032	2,729	2,297	431	12,303	1	29
28	2	25	38	25	20,080	6,326	5,320	985	13,754	21	30
33	9	7	8	5	3,780	3,343	2,050	1,189	437	104	31
15	2	39	31	24	18,451	4,035	2,886	1,117	14,416	82	32
9	9	71	44	28	25,365	6,010	5,075	918	19,355	17	33
3	2	10	29	27	16,444	2,031	1,423	594	14,413	14	34
1	8	32	37	20	17,062	4,004	2,745	1,221	13,058	38	35
255	5	4	11	15	11,372	3,744	2,461	1,218	7,628	65	36
157	42	104	58	24	30,448	14,794	8,576	6,151	15,654	67	37
2	8	24	26	8	9,686	3,612	2,734	875	6,074	3	38
13	1	45	49	32	23,454	5,765	4,504	1,225	17,649	36	39
4	1	19	19	15	9,566	2,611	2,273	334	6,956	4	40
21	45	82	62	22	27,628	16,024	11,249	4,668	11,604	107	41
15	14	80	54	32	30,082	7,215	5,640	1,565	22,867	10	42
23	34	89	38	10	19,810	6,714	5,014	1,635	13,096	65	43
3	7	17	40	28	18,227	5,076	4,170	1,878	13,151	28	44
1,906	8	2	11	10	8,183	3,987	2,260	1,185	4,201	542	45
142	53	142	125	62	59,356	32,508	21,973	10,086	26,848	449	46
.....	.....	13	17	9	7,848	1,904	1,442	456	5,944	6	47
.....	.....	5	1	.....	700	100	83	15	600	2	48
39	51	47	35	11	15,551	9,870	6,961	2,855	5,681	54	49
.....	.....	1	.....	1	400	30	30	.....	370	.....	50
47	41	117	53	28	31,479	15,805	9,921	5,771	15,674	113	51
16	4	42	103	48	40,252	11,835	9,214	2,601	28,417	20	52

TABLE XVI.—Occupiers of Lands and Lands occupied.

Number.	DISTRICTS & S-DISTRICTS.	Popula- tion.	Number of Occupiers of Lands.				Siloa.  Capacity in Tons.  Capacité en tonnes.
			Nombre des occupants de terres.				
			Total Occupiers.	Being Owners.	Being Tenants.	Employés.	
		Total des occupants.	Proprié- taires.	Fermiers.			
1	z. Maniwaki.....	966	117	78	36	3	
2	aa. Mareham.....	414	80	77	1	2	
3	bb. Masham.....	2,103	300	284	25		
4	cc. Montebello, Village.....	754	123	89	34		
5	dd. Mulgrave and Derry.....	632	106	78	27	1	
6	ee. Notre-Dame de Bon Secours.....	792	118	117	1		
7	ff. Northfield.....	431	71	63	3	5	
8	gg. Pointe Gatineau.....	1,520	269	182	85	2	
9	hh. Ponsonby.....	301	59	47	12		
10	ii. Portland, East—Est.....	772	117	98	19		
11	ji. Portland, West—Ouest.....	1,064	201	103	98		
12	kk. Preston and Addington.....	249	50	46	3	1	1
13	ll. Ripon.....	1,557	246	241	5		
14	mm. St. André Avelin.....	2,548	392	359	32	1	
15	nn. Ste. Angélique.....	2,482	402	322	80		
16	oo. St. Malachie.....	413	75	71	4		
17	pp. Sicotte, Lytton & Baskatong.....	359	42	40	2		
18	qq. Suffolk.....	968	184	177	7		
19	rr. Templeton.....	2,964	478	413	55	10	
20	ss. Thurso, Village.....	578	107	74	32	1	
21	tt. Unorganized Territory.....	1,278	46	38	6	2	
22	uu. Wabasee and Dudley.....	227	43	42	1		
23	vv. Wakefield.....	1,852	305	279	25	1	
24	ww. Wright.....	1,182	189	167	18	4	
	<b>176.—Pontiac.....</b>	<b>22,084</b>	<b>3,334</b>	<b>3,004</b>	<b>320</b>	<b>10</b>	<b>6</b>
25	a. Aldfield.....	666	121	119	2		
26	b. Allumette Island.....	1,618	262	231	31		6
27	c. Aylene and Caywood.....	268	51	49	2		
28	d. Bristol, North—Nord.....	1,050	159	154	5		
29	e. Bristol, South—Sud.....	1,225	170	152	17	1	
30	f. Bryson, Village, and Upper Litchfield.....	1,944	275	254	21		
31	g. Calumet Island.....	1,310	187	164	21	2	
32	h. Chapeau, Village.....	250	42	34	8		
33	i. Chichester.....	711	107	101	6		
34	j. Clarendon, North—Nord.....	1,403	219	213	6		
35	k. Clarendon, South—Sud.....	1,235	213	201	9	3	
36	l. Duhamel and Guigues.....	677	155	152	3		
37	m. Fort Coulonge, Village.....	323	59	45	14		
38	n. Leslie, Clapham and Hudders- field.....	928	138	131	7		
39	o. Mansfield and Pontefract.....	1,057	156	132	24		
40	p. Onslow, North—Nord.....	879	133	126	7		
41	q. Onslow, South—Sud.....	1,956	167	140	26	1	
42	r. Portage du Fort, Village, and Lower Litchfield.....	741	75	65	10		
43	s. Quyon, Village.....	668	114	76	38		
44	t. Shawville, Village.....	432	34	33	1		
45	u. Sheen, Esher, Aberdeen and Malakoff.....	791	99	84	15		
46	v. Thorne.....	940	146	142	4		
47	w. Unorganized Territory.....	1,551	197	157	37	3	
48	x. Waltham and Bryson.....	361	55	49	6		
	<b>177.—Pcrtneuf.....</b>	<b>25,813</b>	<b>3,775</b>	<b>3,446</b>	<b>274</b>	<b>55</b>	<b>35</b>
49	a. Bourg Louis, Village.....	759	128	128			
50	b. Cap Santé.....	1,185	154	146	7	1	

TABLEAU XVI.—Occupants de Terres et Terres occupées.

Number of Occupiers of Nombre d'occupants de					Acreage and State of Lands occupied. Étendue et condition des exploitations.						Nombre.
10 Acres and under.	11 Acres to 50.	51 Acres to 100.	101 Acres to 200.	201 and over.	Total occupied.	Total improved.	Under crops.	In pasture.	Wood- land and Forest.	Gardens and Orchards	
10 acres et moins.	11 acres à 50.	51 acres à 100.	101 acres à 200.	201 et plus.	Total occupé.	Total amélioré.	Sous culture.	En pâturage.	En forêt.	Jardins et vergers.	
					Acres.	Acres.	Acres.	Acres.	Acres.	Acres.	
56	13	38	6	4	5,528	1,876	1,596	243	3,652	37	1
4	1	19	27	29	15,084	2,814	2,256	538	12,870	25	2
45	13	102	163	46	43,650	20,080	14,482	5,514	23,570	84	3
101	3	9	7	3	4,921	1,898	1,291	550	3,023	48	4
2	9	52	31	12	14,817	3,083	2,597	468	11,734	18	5
5	22	55	29	7	11,337	6,393	4,083	2,273	4,944	37	6
4	1	22	25	19	13,666	3,131	2,441	678	10,535	12	7
234	15	11	2	7	4,195	3,359	2,559	791	836	9	8
	3	26	17	13	11,079	1,987	1,520	452	9,092	14	9
30	10	34	26	17	13,084	3,007	2,140	830	10,077	37	10
106	8	34	32	21	19,339	3,681	2,655	954	15,658	72	11
	1	30	14	5	7,943	1,285	1,086	196	6,658	3	12
26	33	124	54	9	24,778	10,083	7,205	2,811	14,695	67	13
7	31	154	118	19	39,518	19,505	14,144	5,298	20,013	63	14
159	38	93	87	25	37,509	16,916	9,393	7,320	20,593	203	15
6	3	24	29	13	12,631	5,736	3,740	1,989	6,895	7	16
	1	11	23	7	8,318	1,209	1,068	135	7,109	6	17
11	8	112	41	12	21,738	6,401	5,011	1,348	15,337	42	18
81	113	165	83	36	49,800	31,220	16,196	14,845	18,580	179	19
90	1	7	2	7	3,398	2,672	2,334	285	726	53	20
		2	20	18	14,191	1,846	1,453	368	12,345	25	21
5	10	15	9	4	4,695	2,006	1,049	944	2,689	13	22
59	17	92	102	35	41,291	17,344	12,018	5,203	23,947	123	23
25	4	74	56	30	32,065	8,496	7,141	1,306	23,569	49	24
515	327	1,190	890	412	440,795	201,676	138,548	62,210	239,119	918	
3	12	56	39	11	16,633	2,984	2,372	607	13,649	5	25
41	36	85	57	43	33,466	17,646	13,932	3,665	15,820	49	26
3	1	2	20	25	13,738	3,245	2,723	497	10,493	25	27
4	15	76	43	21	22,703	14,003	10,304	3,677	8,700	22	28
22	28	74	37	9	17,720	11,433	8,087	3,289	6,287	57	29
66	12	123	54	20	31,617	13,468	11,573	1,831	18,149	64	30
18	33	72	37	27	23,610	8,395	6,228	2,133	15,215	34	31
30	1	5	4	2	1,528	906	629	260	622	17	32
7	5	33	48	14	15,947	6,082	4,351	1,642	9,915	39	33
6	12	75	82	44	38,952	17,915	14,218	3,590	21,037	107	34
16	27	102	54	14	25,368	15,150	12,276	2,779	10,218	95	35
12	2	43	57	41	35,214	28,030	4,595	23,399	7,184	36	36
52		6	1		725	484	169	292	241	23	37
1	6	52	53	26	25,120	4,827	3,643	1,184	20,293		38
7	8	78	50	13	21,853	8,511	7,340	1,114	13,342		39
2	15	69	36	11	17,507	7,491	6,224	1,241	10,013		40
12	41	81	25	8	16,675	8,056	5,979	2,044	8,619		41
41	1	19	8	6	5,740	2,948	1,781	1,142	2,792		42
65	9	6	2	2	2,058	1,676	1,142	512	382		43
13	7	8	4	2	2,417	1,580	1,277	281	837		44
12	7	15	37	18	16,648	6,696	4,327	2,307	9,952		45
3	3	41	77	19	25,107	7,599	6,193	1,358	17,508		46
48	35	42	47	25	22,171	9,264	6,542	2,689	12,907		47
1	11	14	18	11	8,278	3,334	2,643	677	4,944		48
923	283	971	1,075	523	447,543	203,738	134,017	68,297	243,805	1,424	
4	10	54	38	22	18,891	10,411	7,585	2,799	8,480		49
19	11	23	68	33	22,171	15,234	9,579	5,674	6,937		50

TABLE XVI.—Occupiers of Lands and Lands occupied.

Number.	DISTRICTS & S-DISTRICTS.	Popula- tion.	Number of Occupiers of Lands.			Silos.
			Nombre des occupants de terres.		Capacity in Tons.	
			Total Occupiers.	Being Owners.		Being Tenants.
		Total des occupants.	Proprié- taires.	Fermiers.	Capacité en tonnes.	
1	<i>c.</i> Deschambault.....	2,401	356	334	18	4
2	<i>d.</i> Fenreuil.....	528	72	68	4	
3	<i>e.</i> Grandines.....	1,431	269	183	24	2
4	<i>f.</i> Notre-Dame des Anges.....	606	108	102	5	1
5	<i>g.</i> Pointe aux Trembles.....	1,240	192	172	19	1
6	<i>h.</i> Portneuf.....	1,855	179	163	8	8
7	<i>i.</i> Rivière-à-Pierre.....	603	53	51	2	
8	<i>j.</i> St. Alban.....	2,000	287	283	4	
9	<i>k.</i> St. Augustin.....	1,413	206	198	5	3
10	<i>l.</i> St. Bazile.....	1,912	287	270	16	1
11	<i>m.</i> St. Casimir.....	2,927	387	354	17	16
12	<i>n.</i> Ste. Catherine.....	1,163	163	145	11	7
13	<i>o.</i> Ste. Jeanne de Neuville.....	1,289	253	210	37	6
14	<i>p.</i> St. Raymond Nonnat.....	3,320	539	445	92	2
15	<i>q.</i> St. Ubald.....	1,154	202	194	5	3
	<b>178. Quebec, City—Cité.....</b>	<b>63,090</b>	<b>211</b>	<b>198</b>	<b>39</b>	<b>7</b>
16	<i>a.</i> Baillieu.....	772	29	21	7	1
17	<i>b.</i> Baillieu, South—Sud.....	367	31	29	2	
18	<i>c.</i> Champlain Ward— <i>Quartier</i> .....	2,634				
19	<i>d.</i> Jacques-Cartier do.....	8,525	32	32		
20	<i>e.</i> Montcalm do— <i>Centre</i> .....	3,941	5	2	3	
21	<i>f.</i> Montcalm do— <i>W. O.</i> .....	3,541	9	8	1	
22	<i>g.</i> Palais do.....	2,354	10	10		
23	<i>h.</i> St. John's do.....	7,747	23	21	2	
24	<i>i.</i> St. Louis do.....	2,835	4	3	1	
25	<i>j.</i> St. Pierre do.....	2,699				
26	<i>k.</i> St. Roch do.....	8,986	7	7		
27	<i>l.</i> St. Roch, North—Nord.....	3,331	79	52	21	6
28	<i>m.</i> St. Roch, South—Sud.....	15,358	15	13	2	
	<b>179 Quebec, County—Comté.....</b>	<b>19,503</b>	<b>2,378</b>	<b>2,242</b>	<b>116</b>	<b>20</b>
29	<i>a.</i> Ancienne Lorette.....	2,444	319	300	13	6
30	<i>b.</i> Beauport.....	4,644	527	487	32	8
31	<i>c.</i> Charlesbourg.....	2,328	356	344	11	1
32	<i>d.</i> Stoneham and Tewkesbury.....	727	129	124		
33	<i>e.</i> St. Ambroise de la J. Lorette.....	2,934	451	446	4	1
34	<i>f.</i> St. Ambroise, Village.....	875	97	89	8	
35	<i>g.</i> St. Colomb de Sillery.....	2,693	56	42	11	3
36	<i>h.</i> St. Dunstan, Lac Beauport.....	216	40	39	1	
37	<i>i.</i> St. Félix du Cap Rouge.....	534	89	65	22	1
38	<i>j.</i> Ste. Foye.....	1,034	110	101	9	
39	<i>k.</i> St. Gabriel de Valcartier.....	504	104	100	4	
40	<i>l.</i> St. Gabriel, West—Ouest.....	600	100	99	1	
	<b>180. Richelieu.....</b>	<b>21,354</b>	<b>2,505</b>	<b>2,072</b>	<b>324</b>	<b>109</b>
41	<i>a.</i> Sorel, City—Cité.....	6,679	449	347	101	1
42	<i>b.</i> St. Aimé.....	2,481	355	185	63	107
43	<i>c.</i> Ste. Anne de Sorel.....	1,213	159	151	5	
44	<i>d.</i> St. Joseph de Sorel.....	1,210	121	117	4	
45	<i>e.</i> St. Louis de Bonsecours.....	1,092	160	142	18	
46	<i>f.</i> St. Marcel.....	1,169	191	168	23	
47	<i>g.</i> St. Ours.....	1,654	225	187	38	
48	<i>h.</i> St. Ours, Town—Ville.....	918	103	70	32	1
49	<i>i.</i> St. Pierre de Sorel.....	492	75	74	1	
50	<i>j.</i> St. Robert.....	1,879	302	290	12	
51	<i>k.</i> St. Roch.....	1,045	140	121	19	



TABLE XVI.—Occupiers of Lands and Lands occupied.

Number.	DISTRICTS & S. DISTRICTS.	Popu- lation.	Number of Occupiers of Lands. Nombre des occupants de terres.			Silos.	
			Total Occupiers.	Being Owners.	Being Tenants.	Capacity in Tons.	Capacité en tonnes.
			Total des occupants.	Proprié- taires.	Fermiers.		
1	<i>l.</i> Ste. Victoire .....	1,532	225	217	8		
	<b>181. Richmond &amp; Wolfe.</b>	31,347	4,542	4,237	284	21	351
2	<i>a.</i> Brompton and St. Frs.-Xavier..	1,766	296	270	26		20
3	<i>b.</i> Cleveland .....	1,249	191	183	6	2	
4	<i>c.</i> Danville .....	884	115	85	30		
5	<i>d.</i> Dudswell .....	2,143	355	328	27		
6	<i>e.</i> Garthby and d'Israeli .....	1,793	290	265	25		
7	<i>f.</i> Ham, <i>North - Nord</i> .....	1,530	261	250	8	3	
8	<i>g.</i> Ham, <i>South - Sud</i> .....	594	102	100	1	1	
9	<i>h.</i> Melbourne, Brompton, Gore and Now Rockland, <i>Village</i> .....	2,467	407	329	78		40
10	<i>i.</i> Melbourne, <i>Village</i> .....	289	24	21	2	1	
11	<i>j.</i> Richmond .....	2,056	50	50			
12	<i>k.</i> Shipton .....	2,318	355	343	11	1	80
13	<i>l.</i> Stoke .....	1,133	165	147	12	6	
14	<i>m.</i> Stratford .....	723	122	119	3		
15	<i>n.</i> St. Adrien .....	507	90	88	2		
16	<i>o.</i> St. Camille .....	939	162	157	5		75
17	<i>p.</i> St. Fortunat de Wolfeston .....	1,024	160	155	5		
18	<i>q.</i> St. George de Windsor .....	1,609	237	227	10		
19	<i>r.</i> St. Julien .....	1,530	243	241	1	1	
20	<i>s.</i> Wexton .....	2,219	304	297	5	2	50
21	<i>t.</i> Windsor .....	967	151	143	8		76
22	<i>u.</i> Windsor Mills, <i>Village</i> .....	1,591	149	139	10		10
23	<i>v.</i> Wotton .....	2,016	313	300	9	4	
	<b>182. Rimouski</b>	33,430	4,490	4,275	203	12	15
24	<i>a.</i> Causajscal .....	155	24	23	1		
25	<i>b.</i> Cherbourg .....	730	120	113	7		
26	<i>c.</i> Dalibaire .....	425	56	55	1		
27	<i>d.</i> Mont Joli, <i>Village</i> .....	742	96	92	4		
28	<i>e.</i> Neigette .....	247	31	31			
29	<i>f.</i> N.-D. de l'Assomption .....	1,881	246	238	8		
30	<i>g.</i> N.-D. du Sacré-Cœur .....	668	74	71	3		
31	<i>h.</i> Rimouski .....	1,220	156	148	8		
32	<i>i.</i> Rimouski, <i>Town - Ville</i> .....	1,429	116	87	29		
33	<i>j.</i> Romieux .....	236	37	37			
34	<i>k.</i> St. Anaclet .....	942	116	116			
35	<i>l.</i> Ste. Anne de la Pointe au Père .....	324	52	47	1	4	
36	<i>m.</i> Ste. Angèle de Merriç .....	1,231	161	152	7	2	
37	<i>n.</i> St. Benoit Labre & St. Edmond .....	803	120	114	6		
38	<i>o.</i> Ste. Blainie .....	505	98	97	1		
39	<i>p.</i> Ste. Cécile du Bic .....	1,990	228	224	4		
40	<i>q.</i> St. Damase .....	863	132	130	2		
41	<i>r.</i> St. Donat .....	769	108	101	7		
42	<i>s.</i> St. Fabien .....	1,994	258	247	10	1	
43	<i>t.</i> Ste. Felicité and Cherbourg .....	1,064	150	141	7	2	15
44	<i>u.</i> Ste. Flavie .....	1,296	179	165	5		
45	<i>v.</i> St. Gabriel and St. Marcellin .....	937	151	147	4		
46	<i>w.</i> St. Jérôme de Matane .....	2,025	228	223	4	1	
47	<i>x.</i> St. Joseph de Lejage .....	491	53	53			
48	<i>y.</i> Ste. Luc .....	1,375	177	158	19		
49	<i>z.</i> St. Mathieu .....	846	122	120	2		
50	<i>aa.</i> St. Moïse .....	537	87	85	2		
51	<i>bb.</i> St. Octave de Métis and Village des Écossaïs .....	2,523	377	347	28	2	
52	<i>cc.</i> St. Pierre du Lac and Sayabec .....	1,115	164	152	12		

TABLEAU XVI.—Occupants de Terres et Terres occupées.

Number of Occupiers of Nombre d'occupants de					Acreage and State of Lands occupied. Étendue et condition des exploitations.						Number.
10 Acres and under.	11 Acres to 50.	51 Acres to 100.	101 Acres to 200.	201 and over.	Total occupied.	Total improved.	Under crops.	In pasture.	Wood- land and Forest.	Gardens and Orchards	
10 acres à moins.	11 à 50.	51 à 100.	101 à 200.	201 et plus.	Total occupé.	Total amélioré.	Sous culture.	En pâturage.	En forêt.	Jardins et vergers	
					Acres.	Acres.	Acres.	Acres.	Acres.	Acres.	Number.
9	50	105	56	5	18,643	11,495	7,921	3,543	7,148	31	1
833	874	1,600	957	278	490,314	195,206	109,932	83,773	295,108	1,501	
93	65	79	47	12	60,910	9,833	6,345	3,409	60,077	79	2
3	33	84	52	19	23,198	13,118	7,122	5,897	10,080	99	3
86	10	6	6	7	7,619	2,220	679	1,444	5,399	97	4
68	79	111	74	23	35,929	13,541	6,738	6,660	22,388	143	5
114	37	73	53	13	23,107	5,199	3,050	2,107	17,908	42	6
14	26	149	53	19	28,809	10,777	6,368	4,320	18,032	89	7
2	6	47	32	15	14,688	4,841	2,810	2,000	9,847	31	8
109	47	117	100	34	47,538	20,801	9,891	10,647	26,737	263	9
15	4	3	1	1	1,022	513	276	219	509	18	10
18	11	10	7	4	5,782	2,139	1,376	752	3,643	11	11
33	58	132	106	26	41,757	22,916	11,698	11,093	18,841	125	12
4	69	60	30	2	13,641	6,604	4,510	2,654	7,037	40	13
3	36	43	33	8	13,729	4,448	3,029	1,380	9,281	39	14
5	6	52	19	8	9,819	3,102	1,950	1,124	6,717	28	15
19	44	63	29	7	14,607	7,608	4,450	3,089	6,999	69	16
8	46	67	36	3	13,773	6,843	4,322	2,473	6,930	48	17
15	94	78	38	12	20,195	11,366	6,985	4,352	8,829	29	18
1	54	119	59	10	22,920	11,254	6,445	4,783	11,666	26	19
50	57	130	45	22	29,467	11,597	7,218	4,326	17,870	53	20
8	36	66	34	7	15,468	7,704	3,714	3,979	7,764	11	21
120	16	9	4	...	2,756	1,314	826	462	1,442	26	22
45	41	102	99	26	34,580	17,468	10,130	7,203	17,112	135	23
635	434	1,344	1,392	685	544,649	243,922	131,666	111,825	300,727	431	
3	...	8	8	5	3,834	1,228	671	354	2,606	3	24
10	27	43	29	11	11,646	6,363	2,672	3,623	5,343	8	25
1	1	17	26	11	9,217	3,050	1,225	1,821	6,167	4	26
84	4	4	4	...	970	607	354	227	363	26	27
...	1	14	8	8	4,779	1,940	1,026	912	2,839	2	28
14	51	74	78	29	28,000	13,898	7,673	6,217	14,102	8	29
...	5	17	35	17	11,429	5,583	2,544	3,029	5,846	10	30
20	...	46	60	30	21,161	9,675	5,306	4,289	11,186	20	31
89	6	11	6	4	3,190	2,170	1,309	801	1,020	60	32
3	6	8	12	8	5,179	1,862	881	980	3,317	1	33
7	2	23	52	32	20,692	8,753	5,106	3,635	11,939	12	34
12	6	8	17	9	6,172	1,866	1,541	312	4,306	13	35
8	2	45	70	36	24,225	9,689	5,673	4,615	14,536	1	36
13	9	55	27	16	13,715	4,307	2,912	1,372	9,408	23	37
2	14	24	34	14	12,399	3,733	1,559	2,172	8,666	2	38
47	16	73	70	22	22,006	14,867	10,146	4,695	7,139	26	39
5	25	51	31	20	17,713	5,044	3,344	1,696	12,669	4	40
4	4	38	39	23	16,161	6,146	3,243	2,899	10,015	4	41
32	16	80	79	51	34,767	17,051	9,719	7,280	17,716	52	42
7	18	41	64	20	19,174	9,642	3,173	6,442	9,532	27	43
37	12	41	57	23	19,571	12,801	6,417	6,370	6,770	14	44
7	46	51	31	16	17,722	6,369	4,349	2,018	11,353	2	45
22	17	73	83	33	28,982	13,998	4,750	9,226	11,984	22	46
3	3	19	18	10	6,828	3,548	2,028	1,511	3,280	9	47
32	13	44	63	25	19,451	12,807	5,603	7,187	6,644	17	48
6	5	37	46	28	17,847	8,917	5,479	3,435	8,930	3	49
2	6	27	22	30	16,604	4,345	2,066	2,278	12,259	1	50
96	21	103	94	63	41,442	18,014	9,687	8,317	23,428	10	51
34	10	75	30	15	17,069	3,552	2,094	1,449	13,517	9	52

TABLE XVI.—Occupiers of Lands and Lands occupied.

Number.	DISTRICTS & S.-DISTRICTS.	Popula- tion.	Number of Occupiers of Lands.				Silos.
			Nombre des occupants de terres.				
			Total Occupiers.	Being Owners.	Being Tenants.	Employés.	
Total des occupants.	Proprié- taires.	Fermiers.		Capacité en tonnes.			
1	<i>dd.</i> St. Simon .....	998	127	117	10		
2	<i>cc.</i> St. Ulric .....	1,704	242	239	3		
3	<i>ff.</i> St. Valerien .....	814	114	113	1		
4	<i>gg.</i> Tessier .....	551	99	92	7		
	<b>183.—Rouville</b> .....	16,012	2,745	2,176	555	14	
5	<i>a.</i> Canrobert, <i>Village</i> .....	311	58	46	12		
6	<i>b.</i> L'Ange Gardien .....	1,874	326	259	67		
7	<i>c.</i> Marieville, <i>Village</i> .....	1,296	225	148	75	2	
8	<i>d.</i> Notre-Dame de Bonsecours .....	569	69	64	5		
9	<i>e.</i> Richelieu, <i>Village</i> .....	530	60	43	17		
10	<i>f.</i> Ste. Angèle .....	1,325	241	177	60	4	
11	<i>g.</i> St. Césaire .....	1,623	272	208	61	3	
12	<i>h.</i> St. Césaire, <i>Village</i> .....	1,021	178	138	37	3	
13	<i>i.</i> St. Hilaire .....	1,251	221	185	36		
14	<i>j.</i> St. Jean-Baptiste .....	1,455	243	208	35		
15	<i>k.</i> Ste. Marie de Monnoir .....	1,357	214	191	23		
16	<i>l.</i> St. Mathias .....	725	113	84	28	1	
17	<i>m.</i> St. Michel de Rougemont .....	832	185	145	40		
18	<i>n.</i> St. Paul d'Abbotsford .....	1,873	340	280	59	1	
	<b>184.—St. Hyacinthe</b> .....	21,433	2,440	2,089	351		
19	<i>a.</i> La Présentation .....	1,285	193	176	17		
20	<i>b.</i> Notre-Dame de St. Hyacinthe .....	2,799	326	271	55		
21	<i>c.</i> St. Barnabé .....	1,005	172	149	23		
22	<i>d.</i> St. Charles .....	989	113	100	13		
23	<i>e.</i> St. Damase .....	1,718	301	216	55		
24	<i>f.</i> St. Denis .....	2,250	395	342	53		
25	<i>g.</i> St. Hyacinthe, <i>Cité</i> .....	7,016	259	223	36		
26	<i>h.</i> St. Hyacinthe le Confesseur .....	940	184	150	34		
27	<i>i.</i> St. Jude .....	2,197	312	281	31		
28	<i>j.</i> St. Louis de Bonsecours .....	298	39	26	13		
29	<i>k.</i> Ste. Marie Madeleine .....	936	146	125	21		
	<b>185.—St. Jean</b> .....	12,282	1,431	1,149	274	8	
30	<i>a.</i> St. Bernard de Lacolle .....	2,528	434	359	74	1	
31	<i>b.</i> St. Jean l'Évangéliste .....	875	133	113	19	1	
32	<i>c.</i> St. Jean, <i>Town-Ville</i> .....	4,722	249	169	78	2	
33	<i>d.</i> St. Luc .....	801	108	96	18		
34	<i>e.</i> Ste. Marguerite de Blairfindie .....	1,568	249	202	47		
35	<i>f.</i> St. Valentin .....	1,788	258	216	38	4	
	<b>186.—St. Maurice</b> .....	12,267	1,904	1,803	91	10	
36	<i>a.</i> Pointe du Lac .....	1,366	197	187	9	1	
37	<i>b.</i> St. Barnabé .....	2,014	339	319	20		
38	<i>c.</i> St. Boniface .....	1,328	229	226	3		
39	<i>d.</i> St. Étienne de Cayton .....	835	129	117	3		
40	<i>e.</i> St. Étienne des Grés .....	2,166	366	330	34	2	
41	<i>f.</i> St. Mathieu .....	233	42	40	1	1	
42	<i>g.</i> St. Sévère .....	972	161	150	7	4	
43	<i>h.</i> Trois Rivières (part) .....	295	45	45			
44	<i>i.</i> Unorganized Territory .....	125					
45	<i>j.</i> Yamachiche .....	2,025	298	285	11	2	
46	<i>k.</i> Yamachiche, <i>Village</i> .....	908	107	104	3		
	<b>187.—Shefford</b> .....	23,263	4,544	3,291	799	154	

TABLEAU XVI.—Occupants de Terres et Terres occupées.

Number of Occupiers of Nombre d'occupants de					Acreage and State of Lands occupied. Étendue et condition des exploitations.						Nombre.
10 Acres and under.	11 Acres to 50.	51 Acres to 100.	101 Acres to 200.	201 and over.	Total occupied.	Total improved.	Under crops.	In pasture.	Wood-land and Forest.	Gardens and Orchards.	
10 acres et moins.	11 acres à 50.	51 acres à 100.	101 acres à 200.	201 et plus.	Total occupé.	Total amélioré.	Sous culture.	En pâturage.	En forêt.	Jardins et vergers.	
Acres.	Acres.	Acres.	Acres.	Acres.	Acres.	Acres.	Acres.	Acres.	Acres.	Acres.	
18	12	15	51	31	18,412	8,467	4,777	3,663	9,975	27	1
8	47	87	77	23	30,295	14,310	8,870	5,431	15,985	9	2
8	4	41	44	17	14,322	5,096	3,671	1,423	9,226	2	3
1	25	41	27	5	9,645	4,284	2,338	1,946	5,361	.....	4
986	297	774	579	109	176,493	148,952	113,426	32,910	27,541	2,616	.....
43	7	4	4	.....	1,067	869	665	191	198	13	5
50	32	148	89	7	26,306	21,680	16,187	5,334	4,625	159	6
193	16	13	3	.....	2,093	1,817	1,555	174	276	88	7
8	3	24	25	9	7,717	7,102	5,566	1,515	615	21	8
50	2	2	5	1	1,311	1,070	702	321	241	47	9
89	29	77	42	4	13,236	11,898	9,465	2,377	1,338	56	10
50	31	92	87	12	22,665	20,463	18,627	1,580	2,202	256	11
160	6	7	5	.....	1,525	1,365	1,102	235	160	28	12
100	39	35	37	10	11,736	9,015	4,979	3,406	2,721	630	13
51	29	73	70	20	21,585	17,997	12,692	5,054	3,588	251	14
27	26	82	57	22	20,572	18,536	15,345	3,107	2,036	84	15
25	7	25	47	9	11,347	9,284	6,947	2,257	2,063	80	16
61	17	68	33	6	11,972	9,529	6,560	2,496	2,443	473	17
79	53	124	75	9	23,362	18,327	13,034	4,863	5,035	430	18
754	200	625	704	157	195,428	150,682	99,769	50,216	44,746	697	.....
12	13	64	78	26	23,194	16,729	11,813	4,881	6,485	35	19
89	12	111	90	24	28,507	23,993	17,017	6,853	4,514	123	20
30	7	62	61	12	16,272	13,092	8,301	4,752	3,180	39	21
7	14	14	50	28	16,496	11,938	8,472	3,463	4,468	3	22
63	26	106	90	16	24,912	21,839	14,963	6,773	3,073	103	23
142	28	74	127	24	31,134	21,827	14,912	6,816	9,307	99	24
221	21	9	6	2	2,779	1,492	864	487	1,287	141	25
83	11	54	34	2	9,583	8,258	5,376	2,819	1,325	63	26
62	50	79	106	15	26,895	18,563	9,562	8,979	8,342	12	27
9	5	19	6	.....	2,518	1,769	1,073	692	749	4	28
36	13	33	56	8	13,228	11,192	7,416	3,701	2,036	75	29
450	132	320	384	145	121,264	107,942	82,599	24,153	18,322	1,190	.....
106	50	115	132	31	35,953	31,124	21,074	9,456	4,829	594	30
13	19	42	41	18	14,433	13,139	10,607	2,465	1,294	67	31
207	16	14	8	4	3,970	3,249	2,374	784	721	91	32
10	8	32	35	23	14,674	12,183	9,128	2,702	2,491	53	33
68	19	49	70	43	26,364	24,338	19,999	4,195	2,626	144	34
46	20	68	98	26	25,870	23,900	19,117	4,551	1,961	241	35
430	368	622	379	105	148,271	98,375	69,204	28,315	49,896	856	.....
36	34	51	62	14	17,736	9,908	6,060	3,779	7,828	69	36
84	45	146	60	4	22,131	18,292	13,387	4,709	3,839	196	37
49	56	81	32	11	17,597	9,038	6,132	2,845	8,559	61	38
13	20	44	21	19	11,764	6,166	4,055	2,048	5,598	63	39
63	134	116	42	11	27,229	19,470	13,364	5,990	7,790	116	40
1	.....	12	19	10	6,823	1,885	1,575	303	4,938	7	41
39	16	49	47	10	13,039	11,059	8,571	2,356	1,980	132	42
.....	4	25	13	3	4,626	1,928	1,002	918	2,698	8	43
.....	.....	.....	.....	.....	.....	.....	.....	.....	.....	.....	44
60	43	94	79	22	25,766	19,736	14,979	4,692	6,090	135	45
85	16	4	1	1	1,569	893	79	765	676	49	46
1,246	820	1,206	776	187	316,103	197,148	104,869	90,039	118,955	2,240	.....

TABLE XVI. Occupiers of Lands and Lands occupied.

Number.	DISTRICTS & S-DISTRICTS.	Popula- tion.	Number of Occupiers of Lands.			Silos.	Capacity in Tons.
			Nombre des occupants de terres.				
			Total Occupiers.	Being Owners.	Being Tenants.		
Total des occupants.	Propri- étaires.	Fermiers.	Employés.	Capacité en tonnes.			
1	a. Ely	1,761	332	265	62	5	
2	b. Ely, North-Nord	983	157	153	4		
3	c. Granby	2,795	561	467	90	4	50
4	d. Granby, Village	1,710	261	165	95		
5	e. Roxton	1,795	355	247	43	65	20
6	f. Roxton Falls, Village	908	176	113	62	1	
7	g. Sheffield	3,241	712	505	135	72	
8	h. Stukely, North-Nord	2,127	367	326	39	2	
9	i. Stukely, South-Sud	1,093	161	137	24		100
10	j. Ste. Croix de Milton	1,496	223	185	38		
11	k. Ste. Prudentienne	1,832	318	255	61	2	75
12	l. St. Valerien	1,936	316	285	29	2	80
13	m. Waterloo, Village	1,733	305	188	116	1	
<b>188. Sherbrooke</b>		16,088	927	812	109	6	
14	a. Centre-Ward, Quarter Centre	2,627	4	4			
15	b. East do Est	2,132	57	52	5		
16	c. North do Nord	2,350	14	10	4		
17	d. South do Sud	2,928	16	43	3		
18	e. Ascott	3,934	503	430	69	4	
19	f. Lennoxville, Village	960	113	103	10		
20	g. Orford	1,097	190	170	18	2	
<b>189. Soulanges</b>		9,608	1,803	1,320	461	22	
21	a. Colins, Village	256	56	44	11	1	
22	b. Coteau Landing, Village	507	105	67	38		
23	c. Coteau Station do	330	77	54	23		
24	d. Rivier Beaudette do	238	41	31	13		
25	e. St. Clot	965	183	140	26	17	
26	f. St. Ignace	1,276	212	140	71	1	
27	g. St. Joseph	1,412	292	231	61		
28	h. St. Polycarpe	1,731	300	221	79		
29	i. St. Polycarpe, Village	431	91	61	31	2	
30	j. St. Telephore	1,397	230	171	59		
31	k. St. Zotephe	1,062	210	160	49	1	
<b>190. Stanstead</b>		18,067	2,957	2,482	472	3	280
32	a. Barford	1,631	301	256	44	1	
33	b. Bernston	2,694	511	477	66	1	100
34	c. Beebe Plains, Village	412	92	69	23		
35	d. Castrosok, Town, Village	3,086	301	234	70		
36	e. Dixville, Village	511	91	75	16		
37	f. Holy	2,577	492	432	60		80
38	g. Magog	769	170	137	32	1	
39	h. Magog, Village	2,100	208	156	52		
40	i. Stanstead	3,681	635	562	73		100
41	j. Stanstead Plain, Village	600	120	81	36		
<b>191. Témiscouata</b>		25,638	3,486	3,086	369	31	
42	a. Calano, Packington and U. Ter.	330	59	48	11		
43	b. Cocoma	899	156	131	15	10	
44	c. Cocoma, Village	620	96	80	16		
45	d. Fraserville, Town, Village	4,175	463	337	125	1	
46	e. Ile Verte	2,415	335	236	96	3	
47	f. Notre-Dame des Sept Douleurs	291	35	35			
48	g. Notre-Dame du Lac	1,393	200	183	13	4	

TABLEAU XVI.—Occupants de Terres et Terres occupées.

Number of Occupiers of Nombre d'occupants de					Acreage and State of Lands occupied. Étendue et condition des exploitations.						Number.
10 Acres and under.	11 Acres to 50.	51 Acres to 100.	101 Acres to 200.	201 and over.	Total occupied.	Total improved.	Under crops.	In pasture.	Wood- land and Forest.	Gardens and Orchards	
10 acres et moins.	11 acres à 50.	51 acres à 100.	101 à 200.	201 et plus.	Total occupé. Acres.	Total amélioré. Acres.	Sous culture. Acres.	En pâturage. Acres.	En forêt. Acres.	Jardins et vergers Acres.	
52	93	124	54	9	27,372	16,431	9,728	6,566	10,941	137	1
1	17	59	56	24	22,250	10,041	4,550	5,354	12,209	137	2
92	138	178	116	37	49,204	36,115	19,099	16,709	13,089	307	3
229	12	7	7	6	3,487	1,834	1,264	446	1,653	124	4
21	54	100	94	26	37,269	17,048	8,405	8,540	20,221	103	5
132	19	3	2	2	1,176	1,032	601	347	144	84	6
148	154	200	174	36	62,737	38,749	18,954	19,353	23,988	442	7
71	70	132	82	12	30,028	20,652	10,968	9,555	9,376	129	8
19	37	51	41	13	19,815	10,347	5,429	4,872	9,498	55	9
34	61	88	38	4	15,590	12,188	6,894	5,119	3,402	175	10
95	68	85	60	10	22,816	14,667	8,497	6,000	8,119	170	11
46	92	114	54	10	23,422	17,279	10,284	6,839	6,143	96	12
286	14	5	.....	.....	907	765	205	279	142	281	13
261	243	236	131	56	104,080	42,540	25,181	17,015	61,540	344	.....
3	.....	1	.....	.....	80	80	78	.....	.....	2	14
21	15	11	5	5	38,993	3,482	2,029	1,420	35,511	33	15
11	3	.....	.....	.....	140	140	54	71	.....	15	16
20	15	8	1	2	1,956	1,219	602	610	737	7	17
97	137	151	88	30	42,440	27,282	16,048	10,993	15,158	191	18
96	7	2	4	4	2,302	1,677	949	689	625	39	19
13	66	63	33	15	18,169	8,660	5,371	3,232	9,509	57	20
830	122	477	330	44	100,162	85,086	62,391	21,608	15,076	1,087	.....
51	4	1	.....	.....	260	164	115	26	96	23	21
97	3	3	2	.....	733	613	366	199	120	48	22
71	2	2	1	1	711	628	409	172	83	47	23
36	4	4	.....	.....	517	484	334	132	33	18	24
59	18	57	38	11	13,453	11,366	8,591	2,716	2,087	59	25
101	14	59	39	8	12,439	9,772	6,787	2,829	2,667	156	26
91	15	91	90	5	22,186	18,237	13,052	4,972	3,949	213	27
72	21	127	75	5	22,147	20,685	15,980	4,552	1,462	153	28
79	4	4	4	3	1,779	1,726	1,440	240	53	46	29
70	11	85	59	5	16,014	13,407	9,848	3,341	2,667	218	30
103	26	53	22	6	9,923	8,004	5,469	2,429	1,919	106	31
1,100	460	559	605	233	227,004	141,228	71,202	68,127	85,776	1,899	.....
33	100	99	55	14	24,636	14,973	8,260	6,576	9,663	143	32
119	84	136	153	52	54,800	34,923	17,478	16,250	20,777	295	33
62	19	4	7	.....	1,792	1,465	820	605	327	40	34
278	15	5	4	.....	2,211	1,778	997	675	433	106	35
39	20	17	8	.....	5,213	3,344	1,800	1,506	1,899	38	36
105	96	134	121	36	43,881	27,754	14,811	12,513	16,127	430	37
7	31	44	66	22	21,438	9,973	4,958	4,821	11,465	194	38
192	9	2	3	2	1,608	953	414	441	655	98	39
163	79	114	184	95	69,503	45,424	20,758	24,154	24,079	512	40
102	7	4	4	3	1,922	1,541	966	592	391	43	41
947	191	735	1,014	599	575,594	199,778	136,558	62,602	375,816	618	.....
2	1	23	20	13	8,667	2,546	1,916	612	6,121	18	42
36	12	41	54	13	15,733	12,596	9,412	3,156	6,137	28	43
64	8	13	11	.....	2,902	2,170	2,013	150	732	7	44
434	8	9	7	5	3,906	3,206	2,163	882	700	161	45
122	13	50	87	63	37,681	24,236	21,898	2,268	13,445	70	46
1	9	17	7	1	2,774	1,644	677	962	1,130	5	47
9	6	74	70	41	117,264	12,738	8,837	3,872	104,526	29	48

TABLE XVI.—Occupiers of Lands and Lands occupied.

Number.	DISTRICTS & S.-DISTRICTS.	Popula- tion.	Number of Occupiers of Lands. Nombre des occupants de terres.				Silos.
			Total Occupiers.	Being Owners.	Being Tenants.	Employés.	Capacity in Tons.
			Total des occupants.	Proprié- taires.	Fermiers.		Capacité en tonnes.
1	<i>h.</i> Notre-Dame du Portage	477	68	65	21	1	
2	<i>i and l.</i> Raudot & St. Jean de Dieu	1,055	146	142	4		
3	<i>j.</i> Rivière du Loup	788	105	94	10	1	
4	<i>k.</i> St. Antoine	1,079	149	147	2		
5	<i>l.</i> St. Arsène	1,213	165	158	6	1	
6	<i>m.</i> St. Clément	833	109	104	5		
7	<i>n.</i> St. Cyrien Hocouart	575	71	71			
8	<i>o.</i> St. Eloi	913	112	100	12		
9	<i>p.</i> St. Epiphane	1,158	153	150	3		
10	<i>q.</i> Ste. Françoise	704	105	96	8	1	
11	<i>r.</i> St. Frs. Xavier & St. Hubert	860	150	150			
12	<i>s.</i> St. Honoré	312	48	45	3		
13	<i>t.</i> St. Louis du Haut	804	113	109	3	1	
14	<i>v.</i> Ste. Modeste	764	107	95	12		
15	<i>w.</i> St. Paul de la Croix	745	108	98	4	6	
16	<i>x.</i> St. Rose du Degele	800	127	123	2	2	
17	<i>y.</i> Trois-Pistoles	2,495	306	280	17		
	<b>192. Terrebonne</b>	23,128	3,500	3,129	456	5	310
18	<i>a.</i> New Glasgow, Village	204	11	9	2		
19	<i>b.</i> Ste. Adèle	1,493	233	224	8	1	
20	<i>c.</i> Ste. Agathe	1,703	275	250	23	2	
21	<i>d.</i> Ste. Anne des Plaines	1,717	278	275	3		
22	<i>e.</i> St. Faustin	669	129	117	12		
23	<i>f.</i> St. Hypolite	856	134	129	5		
24	<i>g.</i> St. Janvier	1,055	181	160	21		
25	<i>h.</i> St. Jérôme	1,961	324	296	28		110
26	<i>i.</i> St. Jérôme, Town-Ville	2,868	244	173	71		
27	<i>j.</i> St. Jovite	1,144	202	156	46		
28	<i>k.</i> St. Louis	722	123	109	14		
29	<i>l.</i> Ste. Lucie	694	124	112	12		
30	<i>m.</i> Ste. Marguerite	725	116	113	3		
31	<i>n.</i> St. Sauveur	1,460	211	197	14		
32	<i>o.</i> Ste. Sophie	1,255	221	203	18		200
33	<i>p.</i> Ste. Thérèse	1,483	250	227	21	2	
34	<i>q.</i> Ste. Thérèse, Village	1,662	327	221	106		
35	<i>r.</i> Terrebonne, Town-Ville	1,457	207	158	49		
	<b>193. Trois-Rivières</b>	8,834	671	476	186	9	150
36	<i>a.</i> Notre Dame Ward-Quartier	2,630	176	132	44		160
37	<i>b.</i> St. Leania do	2,139	260	174	79	7	
38	<i>c.</i> St. Philippe do	2,458	62	52	10		
39	<i>d.</i> Ste. Ursule do	1,107	101	53	46	2	
40	<i>e.</i> Trois-Rivières (part)	500	72	65	7		
	<b>194. Vaudreuil</b>	10,792	1,719	1,402	305	12	
41	<i>a.</i> Como, Village	400	33	33			
42	<i>b.</i> Pointe-Fortune, Village	322	28	26	2		
43	<i>c.</i> Rigaud	1,532	240	185	53	2	
44	<i>d.</i> Rigaud, Village	675	115	70	45		
45	<i>e.</i> Ste. Jeanne de l'Île Perrot	858	152	143	8	1	
46	<i>f.</i> Ste. Justine de Newton	1,536	264	201	62	1	
47	<i>g.</i> St. Lazare	1,325	249	200	47	2	
48	<i>h.</i> Ste. Marthe	1,610	265	240	25		
49	<i>i.</i> Tres St. Sacrement	526	58	46	12		
50	<i>j.</i> Vaudreuil	1,563	246	198	44	4	
51	<i>k.</i> Vaudreuil, Village	427	69	60	7	2	

TABLEAU XVI.—Occupants de Terres et Terres occupées.

Number of Occupiers of Nombre d'occupants de					Acreage and State of Lands occupied. Étendue et condition des exploitations.							Nombre.
10 Acres and under. — 10 acres et moins.	11 Acres to 50. — 11 acres à 50.	51 Acres to 100. — 51 acres à 100.	101 Acres to 200. — 101 acres à 200.	201 and over. — 201 et plus.	Total occupied. — Total occupé. — Acres.	Total improved. — Total amélioré. — Acres.	Under crops. — Sous culture. — Acres.	In pasture. — En pâturage. — Acres.	Wood- land and Forest. — En forêt. — Acres.	Gardens and Orchards. — Jardins et vergers. — Acres.		
16	3	8	30	11	7,919	5,141	4,156	965	2,778	20	1	
8	22	50	37	29	22,047	6,653	4,233	2,416	15,394	4	2	
17	3	28	42	15	13,144	9,166	6,725	2,417	3,978	24	3	
11	9	27	64	38	23,268	8,904	6,259	2,618	14,364	27	4	
39	10	18	56	42	24,058	14,738	7,854	6,844	9,320	40	5	
5	3	22	45	34	19,387	6,313	3,046	3,266	13,074	1	6	
1	3	13	28	29	14,320	3,742	2,561	1,179	10,578	2	7	
16	5	23	42	26	16,324	11,337	7,293	4,021	4,987	23	8	
13	25	47	53	15	17,539	11,402	6,954	4,444	6,137	4	9	
6	2	32	44	21	15,655	6,325	4,758	1,554	9,330	13	10	
6	20	47	57	20	22,446	6,653	3,785	2,859	15,793	9	11	
.....	2	14	15	17	10,813	2,037	1,272	765	8,776	.....	12	
4	1	40	38	30	17,438	4,801	3,140	1,709	12,547	42	13	
5	5	27	42	28	15,932	7,014	4,966	2,027	8,918	21	14	
7	2	20	52	27	19,228	8,216	3,936	4,279	11,012	1	15	
13	10	45	33	26	95,509	5,715	3,956	1,736	89,794	23	16	
112	12	47	80	55	31,640	22,395	14,748	7,601	9,245	46	17	
1,083	274	849	969	415	360,343	176,087	130,769	44,290	184,256	1,028		
3	2	1	3	2	1,360	522	370	145	847	7	18	
29	23	98	62	21	27,267	14,755	9,902	4,772	12,512	81	19	
21	21	104	98	31	34,047	14,476	12,678	1,754	19,571	44	20	
91	40	28	69	50	28,234	16,863	11,229	5,561	11,371	73	21	
5	3	63	45	13	18,825	4,205	3,485	703	14,620	17	22	
8	3	37	51	35	21,779	8,590	5,571	2,976	13,189	43	23	
55	12	40	57	17	15,990	11,799	11,508	251	4,101	40	24	
53	24	91	115	41	36,176	25,734	22,304	3,354	10,442	76	25	
183	15	19	15	12	10,415	4,592	2,252	2,208	5,823	132	26	
25	14	62	58	43	30,890	8,525	6,429	2,044	22,374	52	27	
27	15	16	44	21	15,651	8,598	5,480	3,066	7,053	52	28	
5	.....	19	67	33	20,404	5,732	3,996	1,716	14,672	20	29	
6	8	56	27	19	16,901	6,064	4,144	1,892	10,837	28	30	
21	17	61	90	22	23,834	12,895	8,053	4,816	16,939	26	31	
44	13	77	69	18	23,606	12,029	9,330	2,665	11,577	34	32	
53	23	59	85	30	26,818	16,015	10,633	5,307	10,803	75	33	
279	26	10	10	2	4,603	2,883	2,146	585	1,720	152	34	
175	15	8	4	5	3,525	1,810	1,259	475	1,715	76	35	
512	42	36	49	32	30,097	9,743	7,155	2,357	20,354	231		
148	11	4	9	4	2,918	1,063	566	426	1,855	71	36	
228	6	8	11	7	7,530	2,246	1,537	612	5,284	97	37	
39	12	4	2	5	2,346	1,236	861	357	1,110	18	38	
91	2	1	2	5	9,565	628	313	286	8,937	29	39	
6	11	19	25	11	7,738	4,570	3,878	676	3,168	16	40	
632	155	433	384	115	124,777	98,830	70,282	27,366	25,947	1,192		
14	5	2	6	6	2,831	2,469	1,154	1,254	362	61	41	
10	2	4	9	3	2,365	2,041	1,174	846	324	21	42	
53	10	73	86	18	23,434	17,910	12,756	5,022	5,524	132	43	
94	6	8	3	4	2,164	1,448	847	546	716	55	44	
63	21	22	35	11	10,125	7,538	5,793	1,625	2,587	120	45	
91	35	84	48	6	17,388	13,537	9,838	3,501	3,851	198	46	
85	40	81	35	8	14,093	10,666	6,765	3,828	3,427	73	47	
65	17	84	75	24	23,912	20,990	15,262	5,487	2,922	241	48	
20	1	16	17	4	4,838	3,561	2,363	1,137	1,277	61	49	
74	14	59	69	30	22,753	18,322	14,033	4,080	4,431	209	50	
63	4	.....	1	1	874	348	297	30	526	21	51	



TABLE XVI.—Occupiers of Lands and Lands occupied.

Number.	DISTRICTS & S. DISTRICTS.	Popula- tion.	Number of Occupiers of Lands. — Nombre des occupants de terres.				Silos.
			Total Occupiers.	Being Owners.	Being Tenants.	Employés.	Capacity in Tons.
			Total des occupants.	Proprié- taires.	Formiers.		Capacité en tonnes.
	<b>195.—Verchères.</b>	12,257	2,113	1,500	538	9	9
1	a. Beauceil	1,805	341	235	106		
2	b. Contre-cœur	1,760	266	220	44	2	
3	c. St. Antoine	1,473	262	193	63		
4	d. Ste. Julie	1,289	229	172	57		
5	e. St. Marc	897	166	117	45	4	
6	f. Ste. Thérèse	582	109	107	2		
7	g. Varennes	1,599	227	174	51	2	9
8	h. Varennes, Village	802	144	90	54		
9	i. Verchères	2,040	369	232	116	1	
	<b>196. Yamaska</b>	16,058	2,665	2,457	206	2	25
10	a. La Baie du Folyre	2,055	386	341	43	2	
11	b. Pierreville and Abemakis, Vign.	1,297	251	209	42		
12	c. St. David	2,312	403	372	31		
13	d. St. Elphège	712	108	97	11		
14	e. St. François	2,255	348	339	9		
15	f. St. Michel	1,747	270	248	22		
16	g. St. Pie de Guire	1,289	214	210	4		
17	h. St. Thomas de Pierreville	2,121	395	290	15		25
18	i. St. Zéphirin de Courval	1,632	258	251	4		
19	j. Yamaska, Village	638	122	97	25		
	<b>The Territories</b>	66,799	9,244	8,631	522	91	
	<b>197.—Alberta</b>	25,277	2,460	2,224	199	37	
20	a. Calgary and Red Deer	11,199	1,311	1,199	94	18	
21	b. Edmonton	6,875	752	672	75	5	
22	c. McLeod	7,203	397	353	30	14	
	<b>198.—Assiniboia, East—East</b>	20,482	4,200	4,021	159	20	
23	a. Broadview	13,676	2,969	2,896	65	8	
24	b. Qu'Appelle	6,806	1,231	1,125	94	12	
	<b>199.—Assiniboia, West—West</b>	9,896	1,494	1,423	60	11	
25	a. Maple Creek	689	73	69		4	
26	b. Medicine Hat	1,316	117	109	7	1	
27	c. Moose Jaw and Regina	7,595	1,271	1,216	49	6	
28	d. Swift Current	320	33	29	4		
	<b>200. Saskatchewan</b>	11,159	1,090	963	104	23	
29	a. Battleford	2,790	151	137	10	4	
30	b. Carrot River and Lake Wanni P.R.	1,484	6	2	4		
31	c. Prince Albert	6,876	933	824	90	19	
	<b>201.—The Unorganized Territories.</b>	32,168					

TABEAU XVI.—Occupants de Terres et Terres occupées.

Number of Occupiers of Nombre d'occupants de					Acreage and State of Lands occupied. Étendue et condition des exploitations.						
10 Acres and under.	11 Acres to 50.	51 Acres to 100.	101 Acres to 200.	201 and over.	Total occupied.	Total improved.	Under crops.	In pasture.	Wood-land and Forest.	Gardens and Orchards.	Number.
10 acres et moins.	11 acres à 50.	51 acres à 100.	101 acres à 200.	201 et plus.	Total occupé.	Total amélioré.	Sous culture.	En pâturage.	En forêt.	Jardins et vergers.	
Acres.	Acres.	Acres.	Acres.	Acres.	Acres.	Acres.	Acres.	Acres.	Acres.	Acres.	
892	170	361	512	178	154,510	122,966	96,456	25,825	31,544	685	
177	32	38	63	31	20,982	17,647	13,748	3,725	3,335	174	1
90	19	88	60	9	17,916	12,630	9,009	3,437	3,286	94	2
107	16	48	73	18	19,162	15,630	12,179	3,334	3,532	97	3
64	32	66	59	8	15,867	12,534	9,130	3,373	3,333	31	4
62	16	16	37	35	18,670	13,912	10,488	3,342	4,758	82	5
29	10	21	41	8	9,919	7,748	5,819	1,895	2,171	34	6
31	16	47	93	40	28,332	24,434	20,673	3,702	3,808	59	7
141	3				188	176	106	10	12	60	8
191	26	37	86	29	23,474	18,255	15,214	2,987	5,219	54	9
926	380	621	568	170	191,223	127,026	90,497	35,788	64,207	741	
139	41	38	121	47	34,774	23,835	15,797	7,905	10,939	133	10
228	15	4	3	3	2,012	1,051	624	296	961	131	11
100	79	120	89	15	28,306	19,194	14,084	5,023	9,112	87	12
23	6	21	46	12	13,350	8,152	5,572	2,527	5,198	53	13
105	72	102	59	10	25,290	15,138	11,331	3,787	10,152	20	14
63	30	80	79	18	23,027	18,225	14,121	4,020	4,802	84	15
34	51	73	47	9	15,315	10,089	7,117	2,921	5,226	51	16
98	60	73	64	10	19,230	13,775	9,644	4,034	5,455	97	17
31	21	106	57	43	28,053	16,392	11,290	5,059	11,661	43	18
107	5	4	3	3	1,876	1,175	917	216	701	42	19
451	100	97	4,665	3,931	2,910,144	196,773	194,773	2,637,407	75,964	2,000	
219	54	59	1,118	1,019	1,083,647	34,986	34,612	1,032,642	16,019	374	
57	27	17	584	626	823,675	21,535	21,262	796,615	5,505	293	20
79	14	25	375	259	154,809	7,929	7,858	137,244	9,636	71	21
83	13	8	159	134	105,163	5,502	5,492	98,783	878	10	22
94	17	29	2,242	1,818	1,135,933	109,031	108,106	992,479	34,423	925	
63	9	11	1,621	1,265	740,591	71,413	70,826	647,043	22,136	585	23
31	8	18	621	553	395,342	37,618	37,278	345,436	12,288	340	24
47	20	5	750	672	423,223	42,668	42,275	369,538	11,017	393	
			48	25	47,240	3,665	3,662	43,575		3	25
			87	20	22,879	1,005	994	21,854	20	11	26
40	3	3	605	620	342,484	37,864	37,489	293,709	10,911	375	27
	16		10	7	10,620	134	130	10,400	86	4	28
91	9	13	555	422	267,341	10,088	9,780	242,748	14,505	308	
25	3	2	71	50	30,973	1,279	1,252	29,319	375	27	29
2			3	1	803	6		797		6	30
64	6	11	481	371	235,565	8,803	8,528	212,632	14,130	275	31



---

---

**ANALYTICAL TABLE OF SUBJECTS**

**OF THE**

**SECOND VOLUME.**

---

**TABLE ANALYTIQUE DES MATIÈRES**

**DU**

**DEUXIÈME VOLUME.**

---

---

# ANALYTICAL TABLE OF SUBJECTS

## OF THE

### SECOND VOLUME.

#### A

	Pages	and following	to
ACREAGE and state of lands occupied .....	215		349
" Gardens and Orchards .....	215		349
" Lands in pasture .....	215		349
" " occupied .....	245		349
" " under crop .....	245		349
" Woodland and Forest .....	215		349
AGES of persons deceased .....	106		137
" of the blind .....	40		47
" " dead .....	70		77
" " deaf and dumb .....	50		57
" " married persons .....	20		27
" " people .....	2		17
" " unsound of mind .....	60		67
" " widowers and widows .....	30		37
ASYLUMS, LUNATIC, total number by Provinces .....	235		241
" " with number of inmates .....	235		241
" " VARIOUS, total number by Provinces .....	235		241
" " with number of inmates .....	235		241

#### B

BAPTISTS, number of deceased among them .....	91		97
" number of places of worship .....	234		240
BIRTHPLACES of deceased persons .....	91		97
BLIND, Deaf and Dumb institutions, total number by Provinces .....	235		241
" number of the .....	40		47
BOARDING SCHOOLS, total number by Provinces .....	235		241
" with number of inmates .....	235		241
BRITISH COLUMBIA, by Table I. ....	2		5
" " II .....	20 and 21		
" " III .....	30 " 31		
" " IV .....	40 " 41		
" " V .....	50 " 51		
" " VI .....	60 " 61		
" " VII .....	70 " 71		
" " VIII .....	80 " 81		
" " IX .....	90 " 91		
" " X .....	100		
" " XI .....	106	and following to	109
" " XII .....	140		145
" " XIII .....	194		201
" " XIV .....	238		
" " XV .....	234 and 235		
" " XVI .....	244 and following	to	247
BRITISH ISLES, number of persons deceased who were born there .....	91		97

#### C

CATHOLICS, number of deceased among them .....	91		97
" of places of worship .....	234		240
CAUSES OF DEATH, with ages and sexes of deceased .....	106		137
CHILDREN AND UNMARRIED, number of deaths among them .....	90		96
CHURCHES, total number of .....	234		240
CHURCH OF ENGLAND, number of deceased among them .....	91		97
" number of places of worship .....	234		240
CLASSICAL Colleges and Universities, total number by Provinces .....	235		241
" with total number of inmates .....	235		241
CONGREGATIONALISTS, number of places of worship .....	234		240
CIVIL Condition, number of persons deceased according to .....	90		96
CROP, Lands under .....	245		2

# TABLE ANALYTIQUE DES MATIÈRES

DU

## SECOND VOLUME.

### A

	Pages	2	et suivantes	à	17
ÂGES de la population .....					
" des aliénés.....	60	"	"	"	67
" des aveugles.....	40	"	"	"	47
" des décédés.....	70	"	"	"	77
" des personnes mariées.....	20	"	"	"	27
" des sourds-muets.....	50	"	"	"	57
" des veufs et des veuves.....	30	"	"	"	37
" et sexes des décédés et causes des décès.....	106	"	"	"	137
ALIÉNÉS, nombre des.....	60	"	"	"	67
AMÉLIORÉES, Terres.....	245	"	"	"	349
ASILE D'ALIÉNÉS, avec le nombre des habitants.....	235	"	"	"	241
" le nombre, par province .....	235	"	"	"	241
AVEUGLES ET SOURDS-MUETS, nombre des institutions pour les aveugles et sourds-muets avec le nombre des habitants.....	235	"	"	"	241
" nombre des.....	40	"	"	"	47

### B

BAPTISTES, nombre des édifices du culte appartenant à cette croyance.....	234	"	"	"	240
" nombre des personnes décédées chez les.....	91	"	"	"	97

### C

CATHOLIQUES, nombre des décédés chez les.....	91	"	"	"	97
" édifices du culte appartenant à cette religion.....	234	"	"	"	240
COLLÈGES CLASSIQUES, Universités, avec le nombre d'habitants.....	235	"	"	"	241
" le nombre total pour chaque province.....	235	"	"	"	241
COLOMBIE-BRITANNIQUE, au Tableau I.....	2	"	"	"	5
" II.....	20	et	21		
" III.....	30	"	31		
" IV.....	40	"	41		
" V.....	50	"	51		
" VI.....	60	"	61		
" VII.....	70	"	71		
" VIII.....	80	"	81		
" IX.....	90	"	91		
" X.....	100				
" XI.....	106	et	suivantes	à	109
" XII.....	140	"	"	"	145
" XIII.....	194	"	"	"	201
" XIV.....	228				
" XV.....	234	et	235		
" XVI.....	244	et	suivantes	à	247
CONDITION et étendue des exportations agricoles.....	245	"	"	"	349
CONGRÉGATIONALISTES, nombre des édifices du culte appartenant à cette croyance.....	234	"	"	"	240
CULTES des personnes décédés.....	91	"	"	"	97
CULTURE, terres sous.....	245	"	"	"	349

### D

" d'après les âges et les sexes et causes des décès.....	106	"	"	"	137
" nombre de personnes décédées, par sexes et mois de décès.....	80	"	"	"	87
" nombre total des décès.....	106	"	"	"	137
" par état civil, lieux de naissance et religions.....	90	"	"	"	97
" d'instruction.....	184	"	"	"	225
" nombre des édifices du culte appartenant à cette croyance.....	234	"	"	"	240

D			
DEAF and Dumb and Blind institutions, total number by Provinces..	Pages 235	and following to	241
DEAF Mutes, number of .....	59	"	57
DEATHS, according to ages .....	70	"	77
" causes of death, with ages and sexes of the dead .....	106	"	137
" civil conditions, birthplaces and religions .....	90	"	97
" number of persons deceased, by sexes and months of deaths..	80	"	87
DISCIPLES, number of places of worship .....	234	"	240
E			
EDUCATIONAL Status .....	194	"	225
EMPLOYES, occupiers of land.....	214	"	348
G			
GARDENS and Orchards.....	245	"	349
GENERAL Table of subjects .....	iv		
GRAND Totals of Canada and of each Province:--			
Table I.....	2	"	17
" II.....	20	"	27
" III.....	30	"	37
" IV.....	40	"	47
" V.....	50	"	57
" VI.....	60	"	65
" VII.....	70	"	77
" VIII.....	80	"	87
" IX.....	90	"	97
" X.....	100	"	103
" XI.....	108-109; 112-113; 116-117;		
	120-121; 124-125; 128-129;		
	132-133; 136-137		
" XII.....	140 and following to		191
" XIII.....	194	"	225
" XIV.....	228	"	231
" XV.....	234	"	239
" XVI.....	244-245; 246-247; 250-251;		
	256-257; 272-273; 310-311;		
	348-349		
H			
HOSPITALS, total number by Provinces.....	235	and following to	241
" with number of inmates .....	235	"	241
I			
IMPROVED Lands, acreage .....	245	"	349
INSANE, total of according to ages and sexes .....	60	"	67
INTRODUCTION to Volume II.....	vi		
L			
LANDS occupied and occupants .....	244	"	348
LUNATIC ASYLUMS, with number of inmates .....	235	"	241
LUTHERANS, number of places of worship .....	234	"	240
M			
MANITOBA, by Table I.....	Pages 2	and following to	5
" II.....	20 and 21		
" III.....	30 " 31		
" IV.....	40 " 41		
" V.....	50 " 51		
" VI.....	60 " 61		
" VII.....	70 " 71		
" VIII.....	80 " 81		
" IX.....	90 " 91		
" X.....	100		
" XI.....	110 and following to		113
" XII.....	146	"	151
" XIII.....	194	"	201
" XIV.....	228		
" XV.....	234 and 235		
" XVI.....	246 and following to		

## E

ÉCOLES DE RÉFORME, pénitenciers et prisons, avec le nombre des habitants .....	Pages	235	et suivantes à	241
EGLISE D'ANGLETERRE, nombre de personnes décédées appartenant à ce culte .....	"	91	"	97
"    nombre des édifices du culte appartenant à cette confession .....	"	234	"	240
EGLISES, nombre total des .....	"	234	"	240
EMPLOYÉS, occupants de terres .....	"	244	"	348
ENFANTS ET NON-MARIÉS, nombre des décédés chez les .....	"	90	"	96
ÉTAT DE MARIAGE, énumération des personnes décédées d'après l' .....	"	90	"	96
ÉTAT des établissements du culte, de bienfaisance, d'éducation supérieure et de répression .....	"	234	"	241
ÉTENDUE et condition des exploitations agricoles .....	"	245	"	349

## F

FERMERS .....	"	244	"	348
---------------	---	-----	---	-----

## G

GRANDS totaux, du Canada et de chaque province du:—				
Tableau I .....	"	2	"	17
"    II .....	"	20	"	27
"    III .....	"	30	"	37
"    IV .....	"	40	"	47
"    V .....	"	50	"	57
"    VI .....	"	60	"	67
"    VII .....	"	70	"	77
"    VIII .....	"	80	"	87
"    IX .....	"	90	"	97
"    X .....	"	100	"	103
"    XI .....	"	108-109; 112-113; 116-117; 120-121; 124-125; 128-129; 132-133; 136-137.		
"    XII .....	"	140	et suivantes à	191
"    XIII .....	"	194	"	225
"    XIV .....	"	228	"	231
"    XV .....	"	234	"	239
"    XVI .....	"	244-245; 246-247; 250-251; 256-257; 272-273; 310-311; 348-349.		

## H

HÔPITAUX, avec le nombre des habitants .....	"	235	et suivantes à	241
"    le nombre total par province .....	"	235	"	241
HOSPICES, avec le nombre des habitants .....	"	235	"	241
"    le nombre total par province .....	"	235	"	241

## I

ÎLE DU PRINCE-ÉDOUARD, au Tableau I .....	"	10	"	13
"    "    II .....	"	24	et	25
"    "    III .....	"	34	"	35
"    "    IV .....	"	44	"	45
"    "    V .....	"	54	"	55
"    "    VI .....	"	64	"	65
"    "    VII .....	"	74	"	75
"    "    VIII .....	"	84	"	85
"    "    IX .....	"	94	"	95
"    "    X .....	"	102		
"    "    XI .....	"	126	et suivantes à	129
"    "    XII .....	"	169	"	174
"    "    XIII .....	"	210	"	217
"    "    XIV .....	"	230		
"    "    XV .....	"	238	et	239
"    "    XVI .....	"	308	et suivantes à	311
ÎLES BRITANNIQUES, nombre de personnes décédées, et qui sont nées aux	"	91	"	97
INSTRUCTIONS pour les aveugles et les sourds-muets, avec le nombre des habitants .....	"	235	"	241
INSTRUCTION, degré d' .....	"	194	"	225
INTRODUCTION du second volume. ....	"	vii		



MARRIED, number of .....	Pages 20	and following	to 27
"    "    deceased .....	90	"	" 96
METHODISTS, number of deceased among them .....	91	"	" 97
"    "    places of worship .....	234	"	" 240

## N

NATIVE of parents born in Canada or in foreign countries .....	" 228	"	" 231
NEW BRUNSWICK, by Table I .....	2	"	5
"    "    II .....	20 and 21		
"    "    III .....	30 " 31		
"    "    IV .....	40 " 41		
"    "    V .....	50 " 51		
"    "    VI .....	60 " 61		
"    "    VII .....	70 " 71		
"    "    VIII .....	90 " 81		
"    "    IX .....	90 " 91		
"    "    X .....	100		
"    "    XI .....	114 and following	to 117	
"    "    XII .....	152	"	157
"    "    XIII .....	194	"	201
"    "    XIV .....	228		
"    "    XV .....	234 and 235		
"    "    XVI .....	250 and following	to 257	
NOVA SCOTIA, by Table I .....	2	"	5
"    "    II .....	20 and 21		
"    "    III .....	30 " 31		
"    "    IV .....	40 " 41		
"    "    V .....	50 " 51		
"    "    VI .....	60 " 61		
"    "    VII .....	70 " 71		
"    "    VIII .....	80 " 81		
"    "    IX .....	90 " 91		
"    "    X .....	100		
"    "    XI .....	118 and following	to 121	
"    "    XII .....	157	"	163
"    "    XIII .....	194	"	201
"    "    XIV .....	228		
"    "    XV .....	234 and 235		
"    "    XVI .....	256 and following	to 271	
NUMBER of occupiers of land .....	244	"	248

## O

OCCUPATIONS followed during life by deceased .....	" 100	"	" 103
"    "    professional and trades .....	140	"	161
OCCUPIERS OF LANDS, and lands occupied .....	244	"	249
"    "    number of .....	244	"	249
ONTARIO, by Table I .....	6	"	13
"    "    II .....	22	"	25
"    "    III .....	32	"	35
"    "    IV .....	42	"	45
"    "    V .....	52	"	55
"    "    VI .....	62	"	65
"    "    VII .....	72	"	75
"    "    VIII .....	82	"	85
"    "    IX .....	92	"	95
"    "    X .....	101 and 102		
"    "    XI .....	122 and following	to 125	
"    "    XII .....	163	"	169
"    "    XIII .....	202	"	217
"    "    XIV .....	229 and 230		
"    "    XV .....	236 and following	to 239	
"    "    XVI .....	272	"	309
ORCHARDS AND GARDENS .....	245	"	249
ORPHANAGES, total number by Provinces .....	235	"	241
"    "    with number of inmates .....	235	"	241
OWNERS, Land .....	244	"	248

## P

PASTURAGE, lands in .....	" 245	"	" 248
PENITENTIARIES AND PRISONS, with number of inmates .....	235	"	"
"    "    and Reformatories, total number by Provinces .....	235	"	"
PLACES of birth of persons deceased .....	91	"	"





